Technical and Bibliographic Notes / Notes techniques et bibliographiques

The Institute has attempted to obtain the best original copy available for filming. Features of this copy which may be bibliographically unique, which may alter any of the images in the reproduction, or which may significantly change the usual method of filming, are checked below.

L'Institut a microfilmé le meilleur exemplaire qu'il lui a été possible de se procurer. Les détails de cet exemplaire qui sont peut-être uniques du point de vue bibliographique, qui peuvent modifier une image reproduite, ou qui peuvent exiger une modification dans la méthode normale de filmage sont indiqués ci-dessous.

- [x] Coloured covers/ Couverture de couleur
- [ ] Covers damaged/ Couverture endommagée
- [ ] Covers restored and/or laminated/ Couverture restaurée et/ou pelliculée
- [ ] Cover title missing/ Le titre de couverture manque
- [ ] Coloured maps/ Cartes géographiques en couleur
- [ ] Coloured ink (i.e. other than blue or black)/ Encre de couleur (i.e. autre que bleue ou noire)
- [ ] Coloured plates and/or illustrations/ Planches et/ou illustrations en couleur
- [ ] Bound with other material/ Relié avec d'autres documents
- [ ] Tight binding may cause shadows or distortion along interior margin/ La reliure serrée peut causer de l'ombre ou de la distorsion le long de la marge intérieure
- [ ] Blank leaves added during restoration may appear within the text. Whenever possible, these have been omitted from filming/ Il se peut que certaines pages blanches ajoutées lors d'une restauration apparaissent dans le texte, mais, lorsque cela était possible, ces pages n'ont pas été filmées.

- [ ] Coloured pages/ Pages de couleur
- [ ] Pages damaged/ Pages endommagées
- [ ] Pages restored and/or laminated/ Pages restaurées et/ou pelliculées
- [x] Pages discoloured, stained or foxed/ Pages décolorées, tachetées ou piquées
- [ ] Pages detached/ Pages détachées
- [x] Showthrough/ Transparence
- [ ] Quality of print varies/ Qualité inégale de l'impression
- [ ] Continuous pagination/ Pagination continue
- [x] Includes index(es)/ Comprend un (des) index

Title on header taken from:/ Le titre de l'en-tête provient:

- [ ] Title page of issue/ Page de titre de la livraison
- [ ] Caption of issue/ Titre de départ de la livraison
- [ ] Masthead/ Générique (périodiques) de la livraison

- [ ] Additional comments:/ Commentaires supplémentaires:

This item is filmed at the reduction ratio checked below/
Ce document est filmé au taux de réduction indiqué ci-dessous.

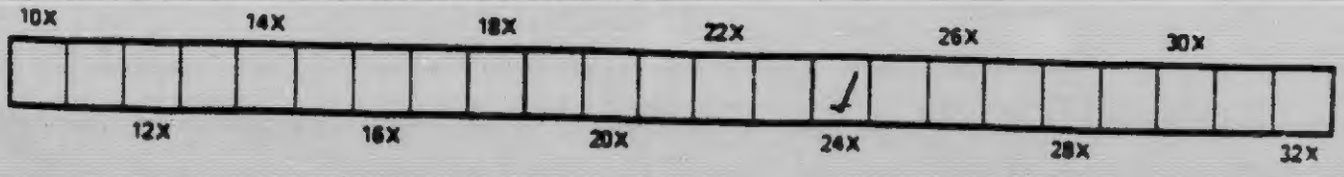

The copy filmed here has been reproduced thanks to the generosity of:

National Library of Canada

The images appearing here are the best quality possible considering the condition and legibility of the original copy and in keeping with the filming contract specifications.

Original copies in printed paper covers are filmed beginning with the front cover and ending on the last page with a printed or illustrated impression, or the back cover when appropriate. All other original copies are filmed beginning on the first page with a printed or illustrated impression, and ending on the last page with a printed or illustrated impression.

The last recorded frame on each microfiche shall contain the symbol ⟶ (meaning "CONTINUED"), or the symbol ▽ (meaning "END"), whichever applies.

Maps, plates, charts, etc., may be filmed at different reduction ratios. Those too large to be entirely included in one exposure are filmed beginning in the upper left hand corner, left to right and top to bottom, as many frames as required. The following diagrams illustrate the method:

L'exemplaire filmé fut reproduit grâce à la générosité de:

Bibliothèque nationale du Canada

Les images suivantes ont été reproduites avec le plus grand soin, compte tenu de la condition et de la netteté de l'exemplaire filmé, et en conformité avec les conditions du contrat de filmage.

Les exemplaires originaux dont la couverture en papier est imprimée sont filmés en commençant par le premier plat et en terminant soit par la dernière page qui comporte une empreinte d'impression ou d'illustration, soit par le second plat, selon le cas. Tous les autres exemplaires originaux sont filmés en commençant par la première page qui comporte une empreinte d'impression ou d'illustration et en terminant par la dernière page qui comporte une telle empreinte.

Un des symboles suivants apparaîtra sur la dernière image de chaque microfiche, selon le cas: le symbole ⟶ signifie "A SUIVRE", le symbole ▽ signifie "FIN".

Les cartes, planches, tableaux, etc., peuvent être filmés à des taux de réduction différents. Lorsque le document est trop grand pour être reproduit en un seul cliché, il est filmé à partir de l'angle supérieur gauche, de gauche à droite, et de haut en bas, en prenant le nombre d'images nécessaire. Les diagrammes suivants illustrent la méthode.

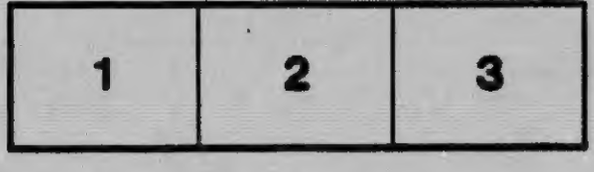

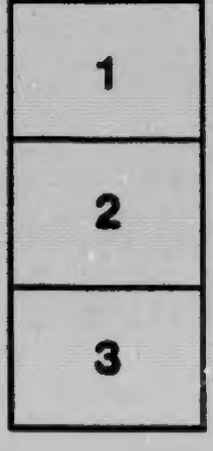

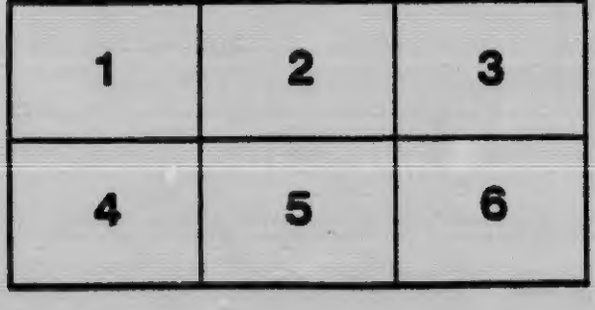

CATALOGUE GENERAL

DE LA

LIBRAIRIE GARNEAU

1914

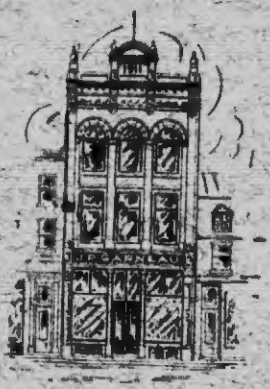

J.-P. GARNEAU, LIBRAIRE-EDITEUR
ET MARCHAND D'ORNEMENTS D'EGLISES
47, RUE BUADE, 47
QUEBEC, Can.

ADDENDA

Méditations eucharistiques destinées à éviter la routine dans la communion fréquente. 1 vol. in-12..... 0.35

Le Prêtre en retraite, suivi de **la Famille Chrétienne,** par le P. Alexis de Barbezieux. 1 vol. in-12 ..... 1.00

La Famille Chrétienne, le même. 0.40

La Vraie Religion, par l'abbé Charles Barnier. 4 vols in-8..... 5.00

Carnet d'Evangile à l'usage des Confesseurs par l'abbé Baudot. 1 volume in-18 ..... 0.35

Lourdes, Les Guérisons, par le Dr Boissarie. 3 vols in-8 ill..... 0.75

Prière féconde. Méditations pour les jeunes gens par l'abbé L. Bompais. 1 vol. in-12 ..... 0.75

La Méditation facilitée, avantages, méthode, exemples, par l'abbé Art. Bonnet. 1 vol. in-12 .....v 0.75

Nos Morts. Au ciel ils nous voient, ils nous aiment, ils nous gardent, par Mgr J. A. Chollet. 1 vol. in-12. 0.50

La Charité ou Pratique de l'Amour envers Jésus-Christ, par le R. P. H. Clément. 1 vol. in-12..... 0.75

A l'Ecole du Maître, par l'abbé C. Cordonnier.

Tome I. — La Vie au Tabernacle. 1 volume 0.35

Tome II. — La Vie issue du Tabernacle. 1 volume..... 0.40

Hommes et Choses d'Eglise, par Alexis Crosnier. 1 vol. in-8..... 1.00

Entretiens de Jésus avec le jeune homme riche, par G. Davot. 1 volume in-12 ..... 0.75

La Sainteté Sacerdotale, par le Chanoine R. Decrouille. 2 vols in-12.

La Sainteté, par le R. P. Desurmont. 1 vol. in-8 ..... 1.00

Les Premiers Temps de l'Etat Pontifical, par L. Duchesne. 1 v. in-12. 0.85

Défendons-nous, par l'abbé Charles Grumaud. 1 vol. in-12..... 0.50

Consolations à ceux qui pleurent, par Mgr Guigou. 1 pet. vol..... 0.25

Ayez Confiance ou Conseils aux âmes portées au découragement, par le même 0.25

Rosa Mystica ou Mois de Marie des personnes pieuses vivant dans le monde, par le même 0.25

La Pieuse Congréganiste, par l'abbé Jouve. 2 vols in-12 ..... 1.50

Memento. Souvenirs et Prières pour les Morts, par P. Laurent. 1 vol. in-18 rel. t. 0.50

Les Questions de Vie ou de Mort, par le R. P. A. Lefebvre. 1 vol. in-12. 0.85

Précis de Philosophie, par l'abbé L. Lévesque. 3 v. in-8 à $1.25 chacun

Tome I. — Psychologie. Tome II. — Logique. Morale. Tome III.—Métaphysique.

L'Accueil. Méditations Eucharistiques, par la Révérende Mère Marie Loyola. 1 vol. in-12 ..... 0.85

La Confirmation. Allocutions préparatoires. Explications catéchistiques, par l'abbé J. Millot. 1 v. in-12. 0.85

Homélies pour les Dimanches et les principales Fêtes de l'année, par l'abbé J. Moret. 2 vols in-12..... 1.75

Exposé succinct de la Doctrine Catholique, par A. Morineau. 1 volume in-12 ..... 0.85

L'Art de Crore, par A. Nicolas. 2 vols in-12 ..... 1.75

L'Ange Gardien, par l'abbé M. A. Renaud. 1 volume in-12..... 0.75

L'Action de Grâces avec le Cœur de Jésus, par Villefranche. 1 v in-18. 0.35

La Religieuse en retraite, par Valuy. 1 vol. in-12 ..... 0.65

Sermons, par l'abbé Villier. 1 volume in-8 ..... 1.50

L'Evangélisation au temps présent. Evangiles des fêtes sous forme de prônes, par le P. Xavier. 1 volume in-8 ..... 1.75

5.00

CATALOGUE GENERAL

DE LA

LIBRAIRIE GARNEAU

1914

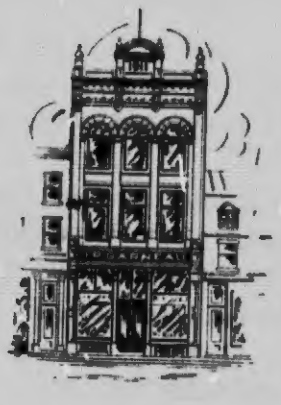

J.-P. GARNEAU, LIBRAIRE-EDITEUR
ET MARCHAND D'ORNEMENTS D'EGLISES
47, RUE BUADE, 47
QUEBEC, Can.

206

Z 1367
G37
1914

CONDITIONS DE VENTE

Pour faciliter les recherches dans le présent catalogue on doit se reporter à la **table par noms d'auteurs** (page 182), si on connait le nom de l'auteur de l'ouvrage cherché; si on ne le connait pas ou pour toute autre fin, consulter la **table analytique** (page III), qui renverra au chapitre ou l'ouvrage cherché devra se trouver classé d'après sa nature.

Toute commande doit être accompagnée de son montant plus les frais de port qui sont toujours à la charge de l'acheteur.

Bien écrire lisiblement son adresse et indiquer le bureau de poste ou la gare la plus rapprochée suivant le mode d'expédition choisi — colis postal, petite ou grande vitesse

Nous ne reprenons aucun volume régulièrement demandé à moins qu'il y ait erreur de notre part dans l'envoi.

Sauf indications contraires, tous les ouvrages portés au présent catalogue sont **brochés**. Ils seront expédiés **brochés** quand il ne sera pas autrement indiqué par le client.

Les marchandises voyagent aux risques des destinataires, et nous ne sommes pas responsables des erreurs commises à la poste ou ailleurs. Nous invitons nos clients à faire recommander les colis postaux, moyennant 5 sous par colis.

Les clients sont instamment priés de nous faire parvenir leur facture avec leur remise d'argent quand il s'agit de paiement de comptes. Ils nous éviteront ainsi un double travail de comptabilité et des erreurs.

Il arrive souvent aussi que des clients envoient de l'argent sans préciser si c'est pour une commande de livres ou en paiement d'une facture: établir clairement l'objet de votre communication.

Tout chèque doit être marqué par la banque sur laquelle il est tiré. Les clients qui emploient ce mode de remboursement devront ajouter 15 cts. au montant du chèque s'il n'est pas marqué par la banque : **payable au pair à Québec**. Nous retournerons tout chèque dont le signataire ne se sera pas conformé à ces conditions.

TABLE ANALYTIQUE

Théologie Dogmatique et Morale. — Droit Canon. — Etudes Théologiques diverses 1, 3

Bible. — Ecriture Sainte. — Histoire Sainte 4

Les Evangiles: textes médités et commentés 5

Jésus-Christ. sa vie, son temps. L'Œuvre des Apôtres 7

Histoire de l'Eglise. — Etudes Ecclésiastiques et religieuses. — Histoire des Religions 8, 9, 11

Apologétique et Controverse.—Instruction religieuse. — Exposition de la Doctrine catholique..... 11, 12

Catéchismes 16

Manuels et Guides des Catéchistes. — Confession et Communion des Enfants.—Retraites et Direction.—Lectures appropriées 17

Liturgie 21

Ouvrages sur la Sainte Messe. — Indulgences. — Sacrements. — Eucharistie 22, 23

Vocation Sacerdotale. — Ministère paroissial. — Direction. — Méditations sacerdotales. — Exercices. — Retraites 26, 27

Ascétisme. Méditations. Lectures spirituelles à l'usage des prêtres, des religieuses et des personnes pieuses. 35

Ascétisme. — Méditations. — Lectures spirituelles pour tous les états de vie chrétienne. 44

Ouvrages sur le Sacré-Cœur..... 51

Ouvrages sur la Passion et le Chemin de X 52

Ouvrages sur la T.-S. Vierge. — Mois de Marie. — Lourdes.— Le Rosaire. 53

Dévotion à S. Joseph. — Dévotions diverses 56

Ouvrages sur la Mort et l'Eternité. 57

Hagiographie. — Martyrologe.... 59

Biographies. — Conversions.... 67, 71

Philosophie. — Psychologie. — Psychisme 72

Economie Politique et Sociale et Sociologie 75

Franc-Maçonnerie et Sémitisme .. 78

Pédagogie.— Education.— Morale. 79

Education des mères chrétiennes et des jeunes filles 82

Education des jeunes gens..... 85

Langue française.—Grammaire.—Style et Composition. — Elocution. — Discours modèles 87

Dictionnaires de la langue. — Dictionnaires-manuels 90

Histoire des Littératures 91

Auteurs clasiques.—Pages choisies. 92

Guides de lectures. — Critiques et Biographies littéraires 95

Actualités. — Mémoires. — Œuvres diverses 99

Romans et Littérature 101

Poésie 111

Théâtre 113

Lectures choisies 114

Bibliothèques Paroissiales 123

Collection pour Tous. — Bibliothèque des Mères de famille. — Bibliothèque de ma fille. — Bibliothèque Bleue. — Petite Bibliothèque de la Famille. — Collection Hermine. — Bibliothèque Rose Illustrée. — Collection illustrée pour Tous. — Nouvelle Collection Illustrée pour Tous..... 131, 142

Géographie 143

Voyages et Descriptions 144

Histoire 148

Beaux-Arts. — Architecture. — Peinture. — Dessin. — Musique et Chant. — Chant sacré 153, 156

Collections Artistiques 156

Sciences—Manuels scientifiques et pratiques 160

Agriculture 163

Arithmétique. — Comptabilité. — Commerce.—Manuels de Correspondance. — Sténographie et Dactylographie. — Droit.—Méthodes pour apprendre les langues 164

Politesse et Bienséances 165

Sports et Culture physique. Jeux et passe-temps intellectuels. — Almanachs 166

Physiologie. — Médecine vulgarisée. — Hygiène 169

Economie Domestique. Soins de la Toilette 172

Cuisine 174

Bibliothèque Canadienne 176

Livres de prières 180

CATALOGUE GENERAL
DE LA
LIBRAIRIE GARNEAU, QUEBEC

THEOLOGIE DOGMATIQUE ET MORALE — DROIT CANON ETUDES THEOLOGIQUES DIVERSES

THEOLOGIE DOGMATIQUE ET MORALE

Theologia moralis, par Jos. Aertnys, 2 vols in-8, avec sup., les 3 vols. $2.50

Fasciculus Theologiæ moralis, par le même, 1 vol. in-8..... 0.45

Abrégé de Théologie dogmatique et morale, par le R. P. Berthier, 1 vol. in-8 ..... 1.75

Compendium Theologiæ dogmaticæ et moralis, par le même, 1 volume in-8 rel. 1.75

Summa Sancti Thomæ, par F. C. R. Billuart, 9 vols in-8..... 10.00

Disputationes physiologico - theologicæ tum medicis chirurgis, tum theologis et canonistis utiles, par le P. Eschbach, 3 vols gr. in-8..... 2.50

Abrégé de la Théologie morale, par Jos. Frassinetti, 2 vols in-8..... 3.00

Theologia moralis: De Jure et Justitia, par l'abbé C.-N. Gariépy, DD.., 1 vol. in-8 ..... 1.25

Consultations de Morale, de Droit canonique et de Liturgie, par A. P. Gennari.

1ère partie, Morale, 2 vols in-8. 2.50
2e partie, Droit canonique, 2 volumes in-8 ..... 2.00
3e partie, Liturgie, 1 vol. in-8. 1.00

Theologiæ moralis Institutiones, par Ed. Genicot, 2 vols in-8..... 4.00

Casus Conscientiæ, par le même, 2 vols in-8 ..... 2.50

Théologie dogmatique, par le cardinal Gousset, 2 vols in-8..... 3.50

Théologie morale, par le même, 2 vols in-8 ..... 3.00

Compendium Theologiæ moralis, par P. Gury, S. J., (édition de P. Bulot), 2 vols in-8 ..... 3.00

Theologiæ moralis Elementa par A. J. S. Haine, 4 vols in-12..... 2.50

Institutiones Theologiæ dogmaticæ, par le P. J. Hermann, 3 vols. in-8. 3.25

Leçons de Théologie dogmatique, par L. Labauche, tome I, in-8..... 1.50

Tractatus de Virtutibus infusis, par le

P. Lecourtois, 1 vol. in-8..... 0.50

Theologia moralis, par August. Lehmkul, 2 vols in-8..... 5.00

Tractatus de Sanctissima Trinitate, par le P. Alexio M. Lepicier, 1 volume in-8 ..... 1.75

Tractatus de Deo uno, par le même, 2 vols in-8 ..... 4.00

Tractatus de Beatissima Virgo Maria Mater Dei, par le même, 1 vol. in-8 ..... 1.75

Tractatus de Sancto Ioseph, par le même, 1 vol. in-8..... 1.50

Tractatus de Incarnatione Verbi, par le même, 2 vols in-8 ..... 3.25

Tractatus de Gratia, par le même, 1 vol. in-8 ..... 1.75

Theologia moralis Universa, par le P. T.-A. Podio-Luperio, 3 v. in-8. 3.75

Casus conscientiæ blasphemiæ, par Lud. Manize, 1 vol. in-8..... 0.50

Institutiones morales Alphonsianæ, par le P. Clementis Marc, 2 v. in-8. 4.00

Summa Theologiæ moralis, par H. Noldin, 3 vols in-8 (relié)..... 8.00

Disputationes Theologiæ seu Commentaria in Summam Theologicam D. Thomæ, par Mgr L.-A. Paquet, 6 vols in-8 ..... 9.00

Commentaire français et littéral de la Somme Théologique de saint Thomas d'Aquin, par le P. Pègues:—

1ère partie.

T. I.—Traité de Dieu, en 2 vols. 3.00
T. II.—Traité de la Trinité.... 2.00
T. III.—Traité des Anges..... 2.00
T. IV —Traité de l'homme.... 2.50
T. V.—Traité du Gouvernement divin 2.00

2e partie.

T. VI.—Les Béatitudes et les actes humains 2.50
T. VII.—Les passions et les habitus 2.50

Prælectiones dogmaticæ, par le P. Pesch 9 vols in-8..... 18.00

Nouvelle Théologie dogmatique, par le P. Jules Souben:—

I.—Dieu dans l'histoire et la Révélation.
II.—Les personnes divines.
III.—La Création selon la foi et la science.
IV.—Le Verbe incarné.
V.—L'Eglise et les sources de la Révélation.
VI.—Les grâces et les vertus infuses
VII.—Les Sacrements, 1ère partie.
VIII.—Les Sacrements, 2e partie.
IX.—Les fins dernières.

9 vols in-8, le vol..... 0.65

Memento de Théologie morale, par Romuald Souarn, 1 v. in-12 relié. 1.10

Synopsis Theologiæ dogmaticæ et fundamentalis, par Ad. Tanquerey, 3 vols in-8 ..... 3.50

Synopsis Theologiæ moralis et pastoralis, par le même, 3 vols in-8. 3.50

Brevior synopsis Theologiæ moralis, par le même, 1 vol. in-8..... 1.00

Brevior synopsis Theologiæ dogmaticæ, par le même, 1 vol. in-8..... 1.00

Institutiones Theologiæ moralis, par le P. Bernardo Tepe, S. J., 2 volumes in-8 ..... 2.00

De prohibitione et censura librorum, par P. Vermeersch, 1 vol. in-8.. 0.65

DROIT CANON

Prælectiones Juris Canonici, par M. Bargilliat, 2 vols in-12..... 1.00

Biens d'Eglise et peines canoniques, par l'abbé A. Boudinhon, 1 volume in-8 ..... 0.65

Consultations de Morale, de Droit canonique et de Liturgie, par A. P. Gennari.

2e partie, Droit canonique, 2 volumes in-8 ..... 2.00

Compendium Juris Canonici, par Jos.-N. Gignac.
1ère partie, De Personis. 2e partie, De Rebus. 2 vols in-8..... 3.00

ETUDES THEOLOGIQUES DIVERSES

L'Ecole neutre en face de la théologie, Anonyme, 1 vol. in-8..... 0.60

Acta et Decreta IIIe Concilii plenarii Baltimorensis, 1 vol. in-8 rel. t. 4.00

Acta et Decreta Concilii plenarii Quebecensis Primo, 1 volume in-8, rel. toile 2.50

Le problème du salut des infidèles, par L. Capéran, 2 vols in-8..... 2.75

Le péché originel. — Essai de vulgarisation, par l'abbé F. Chanvilliard, 1 vol in-12 ..... 0.85

Les fiançailles et le mariage, par L. Choupin, 1 vol. in-12..... 0.50

Théologie de saint Hippolyte, par A. d'Alès, 1 vol. in-8..... 1.50

La Morale, par A. De la Barre, 1 volume in-8 ..... 0.75

Méthode pratique pour la recherche des empêchements de consanguinité, par F. Deshayes, 1 vol. in-8..... 0.25

Manuel de théologie ascétique, par le P. Devine, 1 vol. in-12..... 1.50

Manuel de Théologie mystique, par le même, 1 vol. in-12..... 1.25

Le signe infaillible de l'Etat de grâce, par P. Gaucher, 1 vol. in-8.... 0.50

Index Librorum Prohibitorum, 1 vol. in-8 ..... 1.25

Nestorius et la controverse nestorienne, par Martin Jugie, 1 vol. in-8... 1.50

De sacramento extremæ unctionis, par Joseph Kern, 1 vol. in-8..... 1.25

La Théologie scolastique, par H. Ligeard, 1 vol. in-12..... 0.40

Astronomie et Théologie, par le P. Ortolan, 1 vol. in-8..... 1.25

Théologie de S. Paul, par F. Prat, 2 vols in-8 ..... 3.00

Le Dogme de la Rédemption, par l'abbé J. Rivière, 1 vol. in-8..... 1.50

Renseignements pratiques sur la législation canonique des mariages, par N. Rousseau, 1 vol. in-8..... 0.65

Histoire des dogmes, par le Dr Joseph Schwanne, 3 vols in-8..... 4.50

Les Fiançailles et le Mariage, par A. de Smet, 1 vol. in-8..... 2.50

Principes du droit public de l'Eglise, par le P. Tarquini (trad. Onclair), 1 vol. in-8..... 0.90

L'Incarnation, d'après S. Thomas, par Villard, 1 vol. in-8 relié..... 1.50

BIBLE — ECRITURE SAINTE — HISTOIRE SAINTE

Manuel Biblique, par Bacuez et Vigouroux, 4 vols in-12..... 3.50

Les Contresens bibliques des prédicateurs, par J. V. Bainvel, 1 volume in-12 ..... 0.50

Jehovah et son peuple, par le P. Berthe. 2 vols in-12..... 1.50

Biblia Sacra. — 1 vol. in-12..... 0.75

La Sainte Bible, par l'abbé Boisson, 4 vols in-12 ..... 3.50

Les Psaumes selon la Vulgate, par H. Bouilleret, 1 vol. in-8..... 0.90

La Bible de tout le monde, par l'abbé Calas, 2 vols in-12..... 1.50

La Bible méditée d'après les SS. PP., par Et. Chargebœuf, 4 vols in-12 avec encadrement rouge 4.75
L'Ancien Testament 3 vols... 3.75
Le Nouveau Testament, 1 vol.. 1.00
Se vendent séparément.

Les Psaumes. — Le livre de la prière inspirée, trad. en vers français, par R. Compaing. 1 vol. in-12..... 0.85

Le Livre d'Isaïe, par P. Albert Condamin, 1 vol. in-8..... 2.00

L'Histoire sainte commentée, par l'abbé I. Cordonnier, 1 vol. in-8 relié. 1.50

Bible abrégée, par A. Crampon, 1 vol. in-12 ..... 1.00

La Sainte Bible, par le même, 1 volume in-12 (Ed. complète)..... 1.50

Commentaire de la Ste Bible, par d'Allioli, 8 vols in-8..... 8.00

Le Cantique des Cantiques, par Mgr de la Bouillerie, 1 vol. in-12..... 0.75

Concordantiarum SS. Scripturæ Manuale, par De ..aze, Lachaud et Flandrin, 1 vol. in-12..... 2.25

Concordance analytique des Quatre Evangiles, texte latin, par R. Des Chesnais 1 vol. in-8..... 1.75

La Prophétie de Daniel, par l'abbé Domenech, 2 vols in-8..... 2.50

La Sainte Bible, par L. Cl. Fillion, texte latin et trad. française, commentée d'après la Vulgate et les textes originaux, 8 beaux vols in-8, reliés, ornés de nombreuses gravures..... 19.00

Les psaumes commentés, par L. Cl. Fillion, 1 vol. in-8..... 2.00

La Sainte Bible, par P. Giguet, 4 vols in-12 ..... 3.75

La Sainte Bible, (texte français seulement) par J.-B. Glaire, 4 volumes in-8 ..... 9.50

La Sainte Bible, par le même. Ancien Testament, 3 volumes, Nouveau Testament, 1 volume. 4 vols in-18. 2.50

Le Cantique des Cantiques, par P. Joüon, 1 vol. in-8..... 1.25

Le Livre des Juges, par le P. Marie-Joseph Lagrange, 1 vol. in-8.. 2.00

Les Psaumes, par H. Lesêtre, 1 volume in-12 ..... 0.85

Le Temple de Jérusalem, par le même, 1 vol. in-12..... 0.65

Histoire Sainte, par le même, 1 volume in-12 ..... 0.30

Les Psaumes d'après l'hébreu, par le chan. E. Pannier, 1 vol. in-8.. 1.00

Histoire de l'Ancien Testament, par l'abbé J.-B. Pelt, 2 vols in-12. 1.50

L'Ecclésiaste, par E. Podechard, 1 vol. in-8 ..... 3.00

Vie privée du peuple juif, par le P. Schwalm, 1 vol. in-12..... 1.00

LES EVANGILES: TEXTES MEDITES ET COMMENTES

Epitres et Evangiles, à l'usage des Frères des Ecoles chrétiennes, Anonyme, 1 vol. in-16 cart..... 0.35

Les Quatre Evangiles et les Actes des Apôtres, 1 vol. in-4, ill..... 0.25

Les Evangiles commentés pour tous les dimanches de l'année, 1 volume in-4 illustré 0.25

Sanctum Jesu Christi Evangelium secundum Matthæum, Anonyme, 1 vol. in-12 ..... 0.50

Evangiles des dimanches et des principales fêtes de l'année, par le P. Allegret, 1 vol. in-16, rel. toile.... 0.35

Le Nouveau Testament, par l'abbé A Arnaud, 2 vols in-12..... 0.75

Six leçons sur les Evangiles, par Batifol, 1 vol. in-12..... 0.40

Entretiens sur les Evangiles des dimanches, par le chan. Bazin, 2 vols in-12 ..... 1.75

Le Pain quotidien du Pater, par J. P. Bock, 1 vol. in-8..... 1.00

Morceaux choisis des Sts Evangiles, par J. C. Broussole, 1 vol. in-12... 0.50

L'Evangiliaire, par le même, 1 volume in-12 ..... 1.00

Introduction aux paraboles évangéliques, par de Buxy, 1 vol. in-12. 1.00

La Mine évangélique, par l'abbé Caillet, 1 vol. in-12..... 0.50

Evangile selon S. Jean, par le P. Th. Calmès, 1 vol. in-12..... 0.65

Le Nouveau Testament, par E. Chargebœuf, 2 vols in-12..... 2.50

Les Evangiles des dimanches circonstanciés et expliqués, par l'abbé A. C. de Cigala, 1 vol. in-12, 200 gravures, relié 0.20

Evangiles: S. Mathieu, S. Marc, S. Luc, S. Jean, et Actes des Apôtres, par Crampon, 5 vols in-32, les 5 v. 0.15

Le Nouveau Testament, par le même, 1 vol. in-32 cart..... 0.25

Le Nouveau Testament, par le même, 1 vol. in-12, rel. t..... 0.75

L'Epiphanie, par l'abbé Dard, 1 volume in-12 ..... 0.50

Jésus, par le même, 1 vol. in-12.. 0.65

L'Evangile expliqué, défendu, médité, par Dehaut et Lerêtre, 4 volumes in-8 ..... 4.50

Homélies, par Desfargues, 1 volume in-12 ..... 0.90

Dix minutes à Dieu. — Courtes méditations sur l'Evangile, par V. D'Isné, 1 vol. in-12 ..... 0.85

Nos saints Evangiles commentés d'après la tradition, par Mgr Doublet, 3 vols in-8 ..... 2.75

Le Pain évangélique, par l'abbé Duplessis, 3 vols in-12..... 1.50

Evangile médité, par l'abbé Duquesne, 4 vols in-12..... 2.50

Petite Bible illustrée de l'enfance, par l'abbé Ecker, 1 vol. in-12 rel. t. 0.15

Les Saints Evangiles, par L. Cl. Fillion, 1 vol. in-12, rel. toile..... 0.50

Le Curé de campagne à ses paroissiens, par le P. Fontana, 1 vol. in-8.. 1.25

Méditations sur les Evangiles des dimanches et pour tous les jours de l'année par Roger de Fourniels, 2 vols in-12 ..... 0.75

Méditations sur les Evangiles des dimanches, par le chan. Frs Fournier, 1 vol. in-12..... 0.75

En lisant l'Evangile, par la Comtesse Fraukenstein, 1 vol. in-12.... 0.50

Le Saint Evangile, par l'abbé Garnier, 1 vol. in-12 cart..... 0.35

Le Nouveau Testament, par l'abbé J.-B. Glaire, 1 vol. in-18..... 0.50

Pour mes homélies, par I.-L. Gondal, 2 vols in-8 ..... 3.00

Commentaires sur l'Evangile selon S. Mathieu, par A. Gratry, 2 volumes in-8 ..... 2.00

Entretiens et paraboles évangéliques, par l'abbé Grepin, 1 vol. in-8. 1.00

Histoire des Livres du Nouveau Testament, par E. Jacquier, 3 volumes in-12 ..... 2.70

Epitres et Evangiles, par le P. Janvier, 1 vol. in-16 rel. toile..... 0.75

Trésor évangélique du dimanche, par J.-B. Lagarde, 2 vols in-8.... 2.00

L'Evangile. — Les Discours et les Enseignements de Jésus, par P. Lanier, 1 vol. in-12 ..... 0.85

Origines du 4ème Evangile, par M. Lepin, 1 vol. in-12..... 0.85

Jésus-Christ, Sa Vie, Son Œuvre, par le même, 1 vol. in-12..... 0.65

Les Béatitudes. — Huit homélies sur l'Evangile, par le P. Lescœur, 1 vol. in-12 ..... 0.50

Evangile, par H. Lesêtre, 1 volume in-32 ..... 0.25

Instructions sur les Evangiles, par l'abbé Michel, 1 vol. in-12..... 0.85

Epitres et Evangiles, par l'abbé S. M. Mosnier, 1 vol. in-12..... 0.25

Méditations sur l'Evangile selon saint Jean, par A. Nouvelle, 1 volume in-12 ..... 0.75

Evangile de S. Jean. — Commentaires, par M. C. P., 2 vols in-12..... 0.85

L'Evangile et le temps présent, par l'abbé Perrin, 1 vol. in-12.. . 0.85

Les Paraboles évangéliques, par Mgr Pichenot, 1 vol. in-12..... 0.85

Evangile médité, par l'abbé M. Pioger, 1 vol. in-12..... 1.00

Pages d'Evangile, par l'abbé Planus, 3 vols in-12 ..... 2.75

Homélies sur les Evangiles, par A. Raineri, 4 vols in-12..... 2.50

Evangile selon S. Marc, par V. Rose, O. P., 1 vol. in-12..... 0.65

Evangile selon S. Mathieu, par le même, 1 vol. in-12..... 0.65

Evangile selon S. Luc, par le même, 1 vol. in-12 ..... 0.65

Les Evangiles des dimanches et des fêtes expliqués, par l'abbé Sabouret, 1 vol in-8 ill..... 0.25

Evangiles des dimanches et fêtes, par le P. Schouppe, 2 vols in-12... 2.00

Evangiles d'une grand'mère, par la Ctesse de Ségur, 1 vol. in-12 cartonné 0.40

Le Divin Médecin.—Pages d'Evangile, par E. Thiriet, 1 vol. in-12.... 0.75

L'Evangile médité avec les Pères, par le P. Th.-M. Thiriet, 5 volumes gr. in-8 ..... 8.75

Explication des Evangiles, par le P. J. Thiriet, (Edition Hong Kong), 4 vols in-12 ..... 4.00

Evangiles du dimanche expliqués verset par verset, par E. Vandepitte, 1 vol. in-12 relié 0.50

L'Evangile, par l'abbé Verdunoy, 1 vol. in-12 ..... 0.85

Les Quatre Evangiles en un seul, par le chan. Weber, édition populaire. 0.20

Le Saint Evangile et les Actes des Apôtres. — (Si tu savais le don de Dieu), par le même, 1 v. in-12 rel. t.. 0.40

Le Saint Evangile et les Actes des Apôtres, par le même, 1 vol. in-12, rel. plein cuir, tr. dorée..... 1.50

Pourquoi et comment lire, enseigner et méditer le Saint Evangile, par le même, 1 vol. in-12..... 0.25

Méditations sur les Evangiles, par Wiseman, 1 vol. in-12..... 0.75

JESUS-CHRIST: SA VIE, SON TEMPS L'OEUVRE DES APOTRES

L'Apôtre S. Jean, par Mgr Baunard, 1 vol. in-12..... 1.00

Vie de Jésus-Christ, par le P. Berthe, 1 vol. in-12..... 0.75

S. Pierre et les origines de l'Eglise catholique, par l'abbé Bouldoires, 1 vol. in-12 ..... 0.25

Actes des Apôtres, par A. Crampon, 2 vols in-18 rel. toile..... 1.00

S. Jean, par l'abbé C. Fouard, 1 volume in-12 ..... 1.00

S. Pierre, par le même, 1 v. in-12. 1.00

S. Paul, ses missions, par le même, 1 vol. in-12 ..... 1.00

S. Paul, ses dernières années, par le même, 1 vol. in-12..... 1.00

L'Apôtre S. Paul, par l'abbé S. E. Frettté, 1 vol. in-8..... 1.50

Au temps des apôtres, par L. Gondal, 1 vol. in-12 ..... 0.90

Lettres à un homme du monde sur l'Epitre de S. Paul aux Romains, par Mgr d'Hautpoul 0.65

Le Maître, par De Laforge, 1 volume in-8 ..... 1.75

L'Œuvre des apôtres, par Mgr Le Camus, 3 vols in-8..... 3.00

Vie de Notre-Seigneur Jésus-Christ, par le même, 3 vols in-8..... 3.00

Vie de Notre Seigneur Jésus-Christ, par R. des Chesnais, 2 vols in-8.... 3.50

Vie de Jésus-Christ, par le P. Didon, 1 vol. in-8 ..... 1.25

L'Enfance de Jésus-Christ, par E. Durand, 1 vol. in-12..... 0.65

Le Rédempteur, par l'abbé Ferré, 1 vol. in-12 ..... 0.85

Les Miracles de Notre-Seigneur Jésus-Christ, par L. Cl. Fillion, 2 volumes in-12 ..... 1.50

Vie de Notre-Seigneur Jésus-Christ, par l'abbé C. Fouard, 2 vols in-12. 2.00

Jésus-Christ étudié et médité, par L. Grimal, 2 vols in-8..... 2.50

N. S. Jésus-Christ d'après les Evangiles, par l'abbé E. Jacquier, 1 vol. grand in-8 ..... 0.75

Les Paraboles Evangéliques, par le P. Lacouture, S. J., 2 v in-18 rel. t. 1.00

Les Miracles de N. S. J.-C., par le même, 1 vol. in-18 rel. t..... 0.50

Vie douloureuse, par le même, 1 volume in-18 rel. t..... 0.50

Vie glorieuse et Vie Eucharistique, par

le même, 1 vol. in-18 rel. t.... 0.50

La Religion de Jésus, par l'abbé P. Lelièvre, 1 vol. in-12..... 0.85

Epitres de S. Paul, par le P. A. Lemonnyer, O. P.
1ère partie, 1 vol. in-12..... 0.90
2e partie, 1 vol. in-12..... 0.65

Jésus-Christ, Sa Vie, Son Temps. — Leçons d'Ecriture Sainte, par le P. H. Leroy, années 1894 à 1910, 17 vols in-12, se vendent séparément, le volume 0.75

Le S. Suaire de Turin, par l'abbé N. de Malijay, 1 vol. in-8..... 0.65

La Résurrection de Jésus, par E. Mangenot, 1 vol. in-12..... 0.85

Etude historique et archéologique sur les reliques de la Passion, par l'abbé F. Martin, 1 vol. in-8..... 0.50

Vie de N. S. J. C., par l'abbé Meschler, 3 vols in-12 ..... 3.00

Les temps évangéliques et la vie du Sauveur, par l'abbé H. Pasquier, 3 vols gr. in-8 ..... 4.50

La transcendance de N.-S. J.-C., par l'abbé L. Picard, 2 vols in-8.... 3.75

Jésus-Christ connu, aimé et médité, par J. Poirine, 2 vols in-12..... 1.75

Vie de Jésus-Christ, (en vers) par Rochard 0.85

Le Procès de Jésus, par G. Rosadi, 1 vol. in-12 ..... 0.85

Les Actes des Apôtres, par le P. V. Rose, O. P., 1 vol. in-12..... 0.90

Jésus, par Ad. Sertillanges, 1 volume in-12 ..... 0.65

Les Miraculés de l'Evangile, par Chs. Trouillat, 1 vol. in-12 ..... 0.85

Vie de Notre-Seigneur Jésus-Christ, par L. Veuillot, 1 vol. in-12..... 1.00

L'Eglise apostolique. — Actes d'apôtres, Epitres, Apocalypse, 1 volume in-12 ..... 0.85

HISTOIRE DE L'EGLISE — ETUDES ECCLESIASTIQUES ET RELIGIEUSES

HISTOIRE DES RELIGIONS

HISTOIRE DE L'EGLISE

Histoire de l'Eglise, par l'abbé E. Beurlier, 1 vol. in-12 cart..... 0.65

Histoire d l'Eglise, par le Dr H. Bruck, 2 vols in-8 ..... 3.00

Histoire de l'Eglise, par le Card. Hergenrœther, (trad. par l'abbé Bélet) 8 vols in-8 ..... 10.00

Histoire de l'Eglise, par F.-X.Kraus, 3 vols in-8..... 3.00

Histoire de l'Eglise, par L. Marion, 3 vols in-8 ..... 3.00

Histoire de l'Eglise, par Fernand Mourret :—

T. I.—Les origines chrétiennes, du 1er au IVe siècle, 1 vol. in-8. 2.00
T. II.—Les Pères de l'Eglise.—IVe au Ve siècle, 1 vol. in-8.... 2.00
T. III.—L'Eglise et les Mondes Barbares, 1 vol. in-8..... 2.00
T. IV.—La Renaissance et la Réforme, 1 vol. in-8..... 2.00

T. V.—La Chrétienté, du Xe au XIVe siècle, 1 vol. in-8..... 2.00
T. VI.—L'Ancien Régime, 1 volume in-8 ..... 2.00
T. VII.—L'Eglise et la Révolution, 1 volume in-8 ..... 2.00
T. VIII.—L'Eglise contemporaine, 1 volume in-8 ..... 2.00
Chaque vol. forme un tout complet et se vend séparément.

ETUDES ECCLESIASTIQUES ET RELIGIEUSES

L'Eglise à travers les siècles, par A. R. et C. R., 4 vols in-12..... 2.00

Histoire de la Vie des ouvrages et des Doctrines de Luther, par J. M. Audin, 1 vol. in-12..... 0.75

Manuel d'Histoire ecclésiastique, par Albers, trad. du P. Hedde, 2 volumes in-12 ..... 2.00

Le Christianisme et l'Empire romain, de Néron à Théodose, par Paul Allard 1 vol. in-12 ..... 0.85

Galilée et l'Eglise, par P. Aubanel, 1 vol. in-8 ..... 0.50

Le Gouvernement de Pie X, par Aventino, 1 vol. in-12..... 0.85

L'Eglise se meurt, l'Eglise est morte, par Paul Barbier, 1 vol. in-12. 0.50

L'Eglise naissante et le Catholicisme, par P. Batifol, 1 vol. in-12.... 1.00

Anciennes Littératures Chrétiennes:—
T. I.—La Littérature grecque, par le même, 1 vol. in-12..... 0.85
T. II.—La Littérature syriaque, par R. Duval, 1 vol. in-12..... 0.85

Annuaire pontifical catholique, par Mgr A. Battandier, les années suivantes: 1899, 1900, 1901, 1902, 1903, 1904, 1908, 1909, 1910, 1911, 1912, 1913, chaque volume 1.25

L'église catholique, la Renaissance et le Protestantisme, par Mgr Baudrillart, 1 vol. in-12 ..... 1.00

L'Eglise et les libertés politiques, par Dom Besse 0.85

L'Eglise et l'Orient au Moyen-âge. — Les Croisades, par L. Brehier, 1 vol. in-12 ..... 0.85

Les Jésuites de la légende, par A. Brou, 2 vols in-12..... 2.00

L'Angleterre Chrétienne avant les Normands, par Dom F. Cabrol, 1 volume in-12 ..... 0.85

Histoire des rapports de l'Eglise et de l'Etat, du 1er au XXe siècle, par E. Chénon, 1 vol. in-12..... 0.25

L'Eglise et l'Etat en France, par Desdevises du Dézert, 2 vols in-8. 2.50

Les Origines du Culte chrétien, par L. Duchesne, 1 vol. in-8..... 1.50

L'Eglise catholique au XIXe siècle, par Jean Forbes, 1 vol. in-8..... 1.00

Les Chrétientés celtiques, par Dom L. Gougaud, 1 vol in-12..... 0.85

Le Pouvoir temporel, par P. Guérin, 1 vol. in-8 ..... 1.25

L'Eglise romaine et les Origines de la Renaissance, par J. Guiraud 0.85

L'Allemagne religieuse. — Le Protestantisme, par Georges Goyau, 1 vol. in-12 ..... 0.85

L'Allemagne religieuse. — Le Catholicisme, par le même, 4 volumes in-12, chaque volume 0.85

Le Réveil du Catholicisme en Angleterre au XIXe siècle, par l'abbé J. Guibert, 1 vol. in-12..... 0.90

Le mouvement chrétien, par le même, 1 vol. in-12 ..... 0.75

Les Origines de la Réforme, par Imbart

de la Tour, 2 vols in-8..... 4.00

La vie de l'Eglise exposée au peuple chrétien, par Simon Knoll, 3 volumes in-12 ..... 2.00

L'Eglise aux tournants de l'histoire, par Godefroi Kurth, 1 v. in-12. 0.65

Les Origines de la Civilisation moderne, par le même, 2 vols in-8..... 2.00

Le Christianisme dans l'Empire Perse, par J. Labourt, 1 vol. in-12.... 0.90

L'Inquisition, par M. Landrieux, 1 vol. pet. in-12 ..... 0.15

Histoire de l'Eglise de France sous la 3e République, par E. Lecanuet, 2 vols in-8 ..... 2.50

L'Espagne chrétienne par Dom H. Leclercq, 1 vol. in-12..... 0.90

L'Afrique Chrétienne, par le même, 1 vol. in-12 ..... 0.85

La Ste Eglise au siècle des Apôtres, par H. Lesêtre, 2 vols in-12..... 1.50

Innocent III, par Luchère, 6 volumes in-12 ..... 4.50

La Prophétie des Papes, par J. Maitre, 1 vol. in-12..... 1.50

Une Nouvelle Histoire ancienne de l'Eglise, par le chan. Marchand, 1 vol. in-12 ..... 0.40

L'Eglise et les lois éternelles, par F. L. M. Maupied, 1 vol. in-8..... 1.25

Lettres sur les Etudes ecclésiastiques, par Mgr Mignot, 1 vol. in-12.. 0.85

Les Papes d'Avignon, par Mollat, 1 vol. in-8 ..... 0.85

Les Moines d'Occident (de S. Benoit à S. Bernard), 7 vols in-12..... 7.00

L'Eglise byzantine de 527 à 847, par le P. J. Pargoire, 1 vol. in-12.... 0.90

Droit public de l'Eglise, par Mgr L.-A. Paquet:—

T. I.—Les principes généraux, (épuisé) 1 vol. in-8..... 1.25

T. II.—L'Eglise et l'Education, 1 vol. in-8 ..... 1.25

T. III.—L'Organisation religieuse, 1 vol. in-8 ..... 1.25

Se vendent séparément.

Histoire des Papes, par Dr L. Pastor, 12 vols in-8..... 30.00

Constitution de l'Eglise, par l'abbé R. Planeix, 1 vol. in-12..... 0.90

Le Grand Schisme d'Occident, par M. Salembier, 1 vol. in-12..... 0.85

L'Indépendance du Pape et le Pouvoir temporel, par l'abbé Segaux, 1 vol. in-12 ..... 0.75

Dictionnaire des devises ecclésiastiques, par Henri Tausin, 1 vol. in-8.. 1.50

La Renaissance catholique en Angleterre, par Paul Thureau-Dangin, 3 vols in-8 ..... 5.50

Le Catholicisme en Angleterre au XIXe siècle, par le même, 1 vol. in-12. 0.85

Histoire des Dogmes dans l'Antiquité Chrétienne, par J. Tixéront.

T. I.—La Théologie anténicéenne.

T. II.—De S. Athanase à S. Augustin.

T. III.—La Fin de l'âge patristique.

3 vols in-12 ..... 2.50

Les Origines du Schisme anglican, par J. Trésal, 1 vol. in-12..... 0.85

Etudes de critique et d'Histoire religieuse, par E. Vacandard, 3 volumes in-12, se vendent séparément, chaque volume 0.85

L'Inquisition, par le même, 1 volume in-12 ..... 0.85

Hist. des Commandements de l'Eglise, par A. Villien, 1 vol. in-12.... 0.85

HISTOIRE DES RELIGIONS

La Religion des peuples non civilisés, par A. Bros, 1 vol. in-12..... 1.00

La Religion et les Religions, par J.-C. Broussole, 2 vols in-12..... 1.00

La Religion et la Renaissance, par le même, 1 vol. in-8..... 1.25

La doctrine de l'Islam, par le baron Carra de Vaux, 1 vol. in-12.... 1.00

Boudhisme, par L. de la Vallée Poussin, 1 vol. in-12..... 1.00

Histoire des Religions, et méthode comparative, par Georges Foucart, 1 vol. in-12 ..... 1.25

Islamisme et Christianisme, par I. L. Gondal, 1 vol. in-12..... 0.40

Christus. — Manuel d'histoire des Religions, 1 volume in-12 rel. plein cuir rouge 1.75

La Religion des primitifs, par Mgr A. LeRoy, 1 vol. in-12..... 1.00

Histoire des croyances, superstitions, mœurs, usages et coutumes, par Fernand Nicolay, 3 vols in-8..... 4.50

Le Boudhisme primitif, par le même, 1 vol. in-12 ..... 1.00

Jésus-Christ et l'étude comparée des religions, par Albert Valensin, 1 vol. in-12 ..... 0.75

APOLOGETIQUE ET CONTROVERSE INSTRUCTION RELIGIEUSE — EXPOSITION DE LA DOCTRINE CATHOLIQUE — FOI

APOLOGETIQUE et CONTROVERSE

Art et Apologétique, par A. D. Sertillanges, 1 vol. in-12..... 0.88

La Bible mutilée par les protestants, Anonyme; 1 vol. in-8..... 0.60

Pourquoi sommes-nous catholiques et non protestants? Anonyme, 1 volume in-12 ..... 0.25

Une conversion de protestants par la Ste Eucharistie, par l'abbé E. Abt, 1 vol. in-12, ... 0.20

Du tac au tac, par Ernest Augier, 1 vol. in-12 ..... 0.40

Le protestantisme comparé au catholicisme, par Joseph Balmès, 3 volumes in-12 ..... 2.75

Les preuves de la Religion présentées à la jeunesse, par le même, 1 volume in-32 ..... 0.25

Le Christianisme et les temps présents, par Mgr Bougaud, 5 vols in-12. 5.00

Pourquoi je suis devenu catholique, par le Dr E. E. Bull, 1 vol. in-12.. 0.15

Catéchisme et Controverse, par S. G. Mgr Bégin, Arch. de Québec:—

1ère partie:—

I.—Origines du protestantisme.

II.—L'Eglise, les Papes et la Société civile.

III.—La Bible et la tradition.

IV.—Prétendue intolérance de l'Eglise.

2e partie:—

I.—Les sacrements en général.

II.—Les sacrements en particulier: Baptême, Confirmation, Eucharistie, Pénitence, Extrême-Onction, Ordre, Mariage.

3e p —

I.—Le culte des saints et des reliques.

II.—Le culte de la Tr. Sainte Vierge: Immaculée Conception; Virginité perpétuelle; Maternité divine de Marie.

III.—Le culte des images. Les pèlerinages.

IV.—Les particularités du culte extérieur dans l'Eglise catholique: l'encens, les lampes, l'eau bénite, les cérémonies en général.

V.—Le Purgatoire.

VI.—Les Indulgences.

Chacune des parties forme un volume in-18 qui se vend broché.... 0.10

La Tolérance protestante, par E. Camut 1 vol. in-8..... 1.00

Les idées religieuses de M. Brunetière, par J. A. Chollet, 1 vol. in-12.. 0.15

Apologétique Chrétienne, Mgr Cauly, 1 vol. in-12 rel. t..... 0.90

Les Convertis d'hier, par Alexis Crosnier, 1 vol. in-12..... 0.25

Réponses à des objections contre la religion, par Pierre Des Bois, 1 volume in-12 ..... 0.50

Victor Hugo apologiste, par l'abbé E. Duplessis, 1 vol. in-12..... 0.25

Cours d'Apologétique chrétienne, par le P. Duvivier, S. J., 1 volume in-8, toile 1.00

Bible et Protestantisme, par V. Franque 1 vol. in-12..... 0.50

Appel au bon sens et à la raison sur la religion, par Isidore Gros, 1 volume in-8 ..... 0.75

Apologétique vivante, par J. Guibert, 1 vol. gr. in-8..... 0.10

Les Origines, par le même, 1 vol. grand in-8 ..... 1.50

La Religion démontrée, par le P. A. Hilaire, 1 vol. in-12..... 0.75

Le Christianisme. — Exposé apologétique, par G. de Pascal, 2 volumes in-12 ..... 2.50

J'ai perdu la foi, par R. Amado Ramon, 1 vol. in-12 ..... 0.50

Cours élémentaire d'apologétique chrétienne, par Mgr H. Rutten, 1 volume in-12 ..... 0.75

Retour à la Ste Eglise, par le Dr A. Von Ruville, 1 vol. in-12..... 0.65

Apologie scientifique de la Foi chrétienne, par l'abbé J.-B. Senderens, (d'après Mgr Duilhé de St-Projet) 1 vol. in-12 ..... 0.85

La Tolérance, par le P. Vermeersch, S. J., 1 vol. in-12..... 1.00

INSTRUCTION RELIGIEUSE

Toute l'histoire de la religion, depuis Adam jusqu'à nos jours, en 75 instructions suivies de 14 instructions sur la Ste-Vierge, par A. M. D. G E. A., 2 vols in-12..... 1.50

La science religieuse, Anonyme, 1 vol. in-12 ..... 0.50

Lux in Tenebris Lucet.—(Exposition de la Doctrine), Anonyme, 1 volume in-8. ..... 1.15

La Cité de Dieu selon S. Augustin, (traduction Moreau), 3 vols in-12, les 3 volumes 2.50

Manuel d'Inst. rel. ou Exp. du Catéchisme, par le P. A. Albot, 1 volume in-18 ..... 0.20

Après le Catéchisme. — Cours d'inst. rel., par l'Auteur des Paillettes d'Or, 1 vol. in-18 cart..... 0.50

Après le Catéchisme.—Réponses à quelques accusations, par le même. 0.50

Exposition de la Doctrine de l'Eglise catholique, par Bossuet, 1 volume in-12 ..... 0.50

Premières Notions d'Instruction Religieuse, par M. Bouvet, 1 vol. in-8 cart 0.50

Exposition de la Doctrine catholique, par Mgr Capecelatro, 3 vols in-12, les 3 volumes 2.00

La Recherche de la vraie religion, par Mgr Cauly, 1 vol. in-12 rel. t.. 0.80

Histoire de la Religion et de l'Eglise, par le même, 1 vol. in-12 rel. t. 1.10

Exposition de la doctrine chrétienne, par l'abbé Chauvet, 3 volumes in-8, les 3 volumes..... 2.50

Dictionnaire de la Religion chrétienne, par Albin de Cigala, 1 v. in-12. 0.40

Manuel classique d'inst. religieuse, par l'abbé Elie Constantin, 2 vols in-12, les 2 volumes 2.50

L'Essentiel de la Religion catholique, par l'abbé Coquerel, 1 v. in-12. 0.40

Exposition de la Doctrine Catholique, par De Bussy, 1 vol. in-12 br.. 0.60

Manuel d'Instruction chrétienne, par le chanoine Fichaux, 1 vol. in-12 rel. toile 0.85

Exposé de la doctrine catholique, par P Girodon, 1 vol. gr in-12.... 1.25

Manuel d'Education Religieuse des enfants, par l'abbé Granger, 1 volume in-12 ..... 0.65

Le Catéchiste expliquant la doctrine chrétienne, par Jos. E. Howe, 3 vols in-12 ..... 2.50

Manuel de Religion, par le chanoine et l'abbé Paul Louis, 1 vol. in-8.. 1.00

Exposé succinct du Dogme Catholique, par le P. A. Morineau..... 0.85

Cours de religion, par l'abbé J. Paisse, 1 vol. in-12 cart..... 0.75

Exposé nouveau et pratique de la doctrine catholique en tableaux synoptiques, par l'abbé Poey, 1 volume in-8 ..... 0.40

Nouveau Manuel complet et pratique d'instruction religieuse, par le même, 2 vols in-12, cours supérieur.
Classe de Rhétorique..... 0.40
Cours de Philosophie..... 0.60
Se vendent séparément.

La doctrine catholique, par Ch. Portais, 2 vols in-12, les 2 vols..... 1.25

Cours de Religion et d'Histoire, par l'abbé Regnault, 4 vols in-18.. 0.35

Instruction religieuse en exemples, par le P. F.-X. Schoupe, 3 volumes in-8, les 3 volumes 3.50

Cours complet d'enseignement religieux par l'abbé Terrasse, en cinq parties:
1ère partie. — Dogme ou vérités à croire.
2e partie. — La Morale ou la science de nos devoirs.
3e partie. — Moyens de sanctification et Liturgie.
4e partie. — Histoire de l'Eglise.
5e partie.—Apologétique Chrétienne.
les cinq volumes brochés..... 2.00

Apologétique chrétienne, 5e partie du cours complet d'enseignement religieux par le même, 1 vol. in-12. 0.75

Les Miracles des Saintes hosties à Faverney en 1608, Anonyme, 1 volume in-8 ..... 1.25

Le péché d'incroyance, par le P. Badet, 1 vol. in-12.. ..... 0.90

La Foi et l'Acte de Foi, par le .. Bainvel, 1 vol. in-12 ..... 0.65

Foi et Système, par E. B. Allo, 1 volume in-12 ..... 0.85

Le Doute et ses victimes dans le siècle présent, par Mgr Baunard, 1 volume in-12 ..... 1.00

La Foi et ses victoires, par le même, 2 vols in-12 ..... 1.90

L'Amour et la Chute, par Blanc de St-Bonnet, 1 vol. in-8 ..... 0.85

Dieu, son existence et sa nature, par l'abbé Broussole, 1 vol. in-12.. 0.50

Les Difficultés de croire, par F. Brunetière, 1 vol. gr. in-8..... 0.25

Fénélon, directeur de Conscience, par M. Cagnac, 1 vol. in-12..... 0.85

Le Célèbre Miracle de S. Janvier, par Léon Cavène, 1 vol. in-8..... 1.25

Petit dictionnaire de la Foi, par l'abbé H. Cuvillier, 1 vol. in-12..... 0.35

L'Arsenal. — Religion, Morale, Société, par de Boylesve, 1 vol. in-8 br. 1.50

Modernist s et Modernisme, par Mgr Delmont, 1 vol. in-12..... 1.00

Peut-on croire sans être un imbécile, par H. Desprez, 1 vol. in-18... 0.85

Quatre conférences sur la foi chrétienne, par Léon Desers, 1 vol. in-12.. 0.35

Les Sacrements, par le même, 1 volume in-12 ..... 0.65

L'Eglise catholique, par le même, 1 vol. in-12 ..... 0.65

Dieu et l'homme, par le même 1 volume in-12 ..... 0.65

Nos devoirs envers Dieu, par le même, 1 vol. in-12..... 0.65

Nos devoirs envers le prochain, par le même, 1 vol. in-12..... 0.65

La Morale dans ses principes, par le même, 1 vol.. in-12..... 0.65

Nos devoirs envers nous-mêmes, par le même, 1 vol. in-12..... 0.65

Dieu, l'âme immortelle, par Albert Farges, 1 vol. in-12..... 0.75

Les fondements du devoir, par E. M. Franon, 1 vol. in-12..... 0.40

Pour le peuple, par l'abbé P. Gaboreau, 1 vol. in-12 ..... 0.75

La Faillite de Dieu, par Léon Gallori, 1 vol. in-12 ..... 0.85

La Foi de nos pères, par le card. Gibbons, 1 vol. in-12, éd. pop..... 0.20

La Foi de nos pères, par le même, 1 vol. in-8 ..... 0.85

Les vices du jour et les vertus d'autrefois, par F. Giraudeau..... 0.90

Mystère et Révélation, par I. L. Gondal, 1 vol. in-12..... 0.40

Religion, par le même, 1 v. in-12. 0.40

Miracle, par le même, 1 vol. in-12. 0.40

Les Croyances religieuses, par J. Guibert, 1 vol. in-12..... 0.75

Critique et Catholique, par Hugueny, 1 vol.. in-12 ..... 0.85

Le Mystère de la Ste Trinité, par le P. Ed. Hugon, 1 vol. in-12..... 0.85

Hors de l'Eglise point de salut, par le même, 1 vol. in-12..... 0.85

Le Mystère de la Rédemption, par le même, 1 vol. in-12..... 0.50

Réponses théologiques, par le même, 1 vol. in-12 ..... 0.50

Y a-t-il un Dieu? par le même, 1 volume in-12 ..... 0.50

La Stigmatisation, par le Dr A. Imbert Gourbeyre, 2 vols in-8..... 3.00

Les Syllabus de Pie IX et de Pie X, par l'abbé Emile Keller, 1 v. in-12. 0.85

Le Fondement de la Foi, par le P. M. Laplaux, 1 vol. in-12..... 0.25

Pragmatisme, Modernisme, Protestantisme, par Alb. Leclerc, 1 volume in-12 ..... 0.85

La Science moderne devant le Surnaturel, par Félix Lefort, 1 v. in-8. 1.50

La Foi catholique, par H. Lesêtre, 1 vol. in-12 ..... 0.85

Motifs de croire et symbole, par J. Letrève, 1 vol. in-12 ill. 0.75

Nos raisons de croire, par le P. D. Lodiel, 1 vol. in-12 ..... 0.75

La Splendeur Catholique. — Du Judaïsme à l'Eglise,, par Paul Lœwengard, 1 vol. in-12..... 0.85

Les Magnificences de l'Eglise, par le même, 1 vol. in-12..... 0.85

A la Recherche de la Vérité révélée, par D. M. A. Magnan, 1 vol. in-12.. 0.25

Psychologie de l'incroyant, par X. Moisant, 1 vol. in-12 ..... 0.85

Gouttes de Vérité, par le P. Monsabré, 1 vol. in-12 ..... 0.75

Grammaire de l'Assentiment, par le card. Newman, 1 vol. in-8..... 1.50

La Liberté de conscience, par Patoux, 1 vol. in-8 ..... 1.00

La Croyance religieuse et les exigences de la Vie contemporaine, par Ph. Ponsard, 1 vol. in-12..... 0.75

Les Conditions du retour au Catholicisme, par le Dr Marcel Rifaux, 1 vol. in-12 ..... 0.90

Mes Campagnes catholiques, par J. Rocafort, 1 vol. in-12..... 1.00

Le libéralisme est un péché, par Sarda y Salvany, 1 vol. in-12..... 0.65

Le Besoin et le Devoir religieux, par Maurice Serol, 1 vol. in-12.... 0.65

Sources de la croyance en Dieu, par A. D. Sertillanges, 1 vol. in-12... 0.90

La prescience divine et la liberté humaine, par Jules Siméon, 1 volume in-12 ..... 0.40

Le livre de l'Action, par R. Snell, 1 vol. in-12 ..... 0.25

Essai sur la foi, par le même, 1 volume in-12 ..... 0.25

La Providence et le Miracle, par Gaston Sortais, 1 vol. in-12..... 0.65

Croire c'est vivre, par Mgr Stang, 1 vol. in-12 ..... 0.50

La Grâce et la Gloire, par J. B. Terrien, 2 vols in-8 ..... 2.25

Paroles de prêtre et de Français, par l'abbé Vié, 1 vol. in-12..... 0.75

La Divinité de Jésus-Christ, par Vieillard-Lacharme, 1 vol. in-12.... 0.65

Apologie du christianisme, par le P. A. Weiss, 8 vols in-8..... 8.00

CATECHISMES — MANUELS ET GUIDES DES CATECHISTES CONFESSION ET COMMUNION DES ENFANTS RETRAITES ET DIRECTION — LECTURES APPROPRIEES

CATECHISMES

Catéchisme en images, Anonyme, in-18 ill. 0.65

Catéchisme de Rome, 1 vol in-12 br. 35 cts, relié 0.50

Catéchisme du diocèse de Paris, 1 vol. in-18 br. 15 cts, rel..... 0.25

Catéchisme du diocèse de Québec, in-18 ..... 0.08

Catéchisme en exemples, Anonyme, 2 vols in-8 ..... 2.50

Catéchisme expliqué et illustré, par l'abbé Adam, 1 vol. in-12 relié. 1.50

Catéchisme en Histoires, par l'Auteur des Paillettes d'Or, 1 volume in-8 cart. 0.25

Catéchisme de controverse, par Mgr L.-N. Bégin, 3 vols in-12, 10 cts le vol. ou les 3 vols pour..... 0.25
(*Voir Apologétique et Controverse.*)

Catéchisme expliqué, par Mgr Cauly, 1 vol. in-12 rel. t..... 0.90

Catéchisme de Léon XIII, par Cerceau, 1 vol. in-8..... 1.50

Explications du Catéchisme, par l'abbé Chovet, 2 vols in-12..... 1.25

Dictionnaire des Catéchismes, par Albin Cigala, 1 vol. in-12 cart..... 0.15

Grand catéchisme, par le P. Deharbes, 1 vol. in-12 cart..... 0.40

Mon Grand Catéchisme, par Deguin et Ledieu, 1 vol. in-12 cart..... 0.75

Catéchisme du Concile de Trente, par Mgr Doney, 2 vols in-8..... 2.00

Catéchisme du Concile de Trente, par l'abbé Gagey, 2 vols in-8..... 2.25

Code catholique, par l'abbé D. Gosselin, 1 vol in-12 br..... 0.25

Explication historique, dogmatique, morale et canonique du Catéchisme, par l'abbé A. Guillois, 4 vols in-8.. 2.25

Grand Catéchisme, par d'Hauterive, 14 vols in-12 ..... 14.00

Explication littérale et sommaire du Catéchisme, par le P. E. Lasfargues, 1 vol. in-12 cart. 0.25

Abrégé du Catéchisme de la doctrine chrétienne, par l'abbé Lemarié. 0.05

Notes d'un catéchiste, par l'abbé A. Luche, 1 vol. in-12..... 1.00

Catéchisme expliqué aux enfants, par l'abbé F. Moisset, 1 vol. in-12.. 0.75

Nouvelle explication du Catéchisme de Rodez, par M. Noël, 6 vols in-12. 6.00

Explication littérale et sommaire du Catéchisme, par l'abbé Poey, 3 vols in-12 ..... 1.15

Le Catéchisme de Maman, par l'abbé St-Jean, 1 vol. in-12 cart. 0.15

Cours de Catéchisme, par l'abbé P. Siffiet, 2 vols in-12..... 1.25

Catéchisme catholique populaire, par Frs Spirago, 1 vol. in-8..... 1.25

Recueil d'exemples appliqués au catéchisme populaire, par le même, 1 vol. in-8 ..... 1.00

MANUELS ET GUIDES DES CATECHISTES, ETC.

La Dévotion à l'Eucharistie, expliquée aux enfants, Anonyme, 1 volume in-18 ..... 0.15

La Religion en images, 1 volume in-4 ill., br. 0.40

Catéchisme en images, 1 vol. in-4 ill., 70 grav. broché. 40 cts, cart... 0.75

Le Petit Apôtre de la Jeunesse, Anonyme, 1 vol. in-18..... 0.35

L'Enfant chrétien, Anonyme, 1 volume in-18 ..... 0.50

Ma Vie avec Jésus, Anonyme, 1 volume in-18 ..... 0.20

Le bon Catéchiste, Anonyme, 1 volume in-12 ..... 0.35

Guide de l'Enfant au Confessionnal, Anonyme, 1 vol. in-18..... 0.05

Jésus est venu, gardons-Le dans notre cœur, Anonyme 0.10

La Confession des tout petits, Anonyme, 1 vol. in-18..... 0.15

La Communion des tout petits, Anonyme, 1 vol in-18..... 0.15

Apostolat des Catéchismes et Vie intérieure, Anonyme, 1 vol. in-12. 0.65

Concordances évangéliques et bibliques du Catéchisme, Anonyme, 1 volume, in-18 ..... 0.15

L'Auxiliaire du Catéchiste, par l'Auteur des Paillettes d'Or, 1 vol. in-12 br. 85 cts, rel. 1.10

Livre du Petit Séminariste, par le même 1 vol. in-18, rel. toile..... 0.50

Première Retraite de Première Communion, par N. D. Artaud, 1 volume in-12 ..... 0.85

Une Seconde Retraite de Première Communion, par le même, 1 volume in-12 ..... 0.85

Ma Première Communion, par l'abbé Auvray, 1 vol in-18..... 0.40

Retraites pour jeunes enfants, par le P. H. Bankaert, 1 v. in-12, r. toile. 0.65

Vers la Première Communion, par Barbet de Vaux, 1 vol. in-18..... 0.05

L'Education Eucharistique, par J.-C. Broussole, 1 vol. in-12..... 0.50

Instructions pour la Première Communion, par M. Brugalé, 1 v. in-8. 0.65

La Dame Catéchiste, par P. L. Catéchiste, 1 vol. in-12..... 0.40

Manuel du Catéchiste, par l'abbé Cathala, 1 vol. in-18..... 0.15

La Ste Enfance, par le P. Richard-Clark, 1 vol. in-18..... 0.15

Enfants, à la Ste Table, par le P. J.-M. Cros, S. J., 2 vols in-12..... 1.00

Manuel des Catéchistes de Première Communion, par l'abbé Dassé, 1 vol. in-8 ..... 1.00

Premières leçons de Catéchisme, par Davost, 1 vol. in-18 cart..... 0.25

La Gerbe du Catéchiste, par l'abbé Debroise, 1 vol. in-12..... 0.90

Le Guide du catéchiste et du prédicateur, par le même, 1 vol. in-12.. 0.75

Instruction et éducation au Catéchisme, par Léon Desers, 1 vol. in-12.. 0.40

Conseils pour la Première Communion, par M. Deslys, 1 vol. in-12.... 0.40

Petites histoires et traits de Missions, par Marius Devès, 1 vol. in-8.. 0.75

Œuvre par excellence des Catéchismes, par Mgr Dupanloup 1.25

Le Pain des petits, par l'abbé E. Duplessy, 3 vols in-12..... 1.50

Catéchisme Eucharistique, par le Père Edouard, 1 vol. in-12..... 0.35

Catéchistes et catéchismes, par le chan. Finot, 1 vol. in-8..... 1.00

Les apprêts du plus beau Jour de la Vie, par l'abbé Fliche, 1 vol. in-18. 0.40

L'Hostie de la Première Communion, par l'abbé Fritsch, 1 vol. in-12. 0.75

Six jours de retraite de Première Communion, par l'abbé Gavet, 2 volumes in-12 ..... 1.25

La Grâce à dix ans, par l'abbé Gellé, 1 vol. in-12 ..... 0.75

L'Attente de Jésus, par l'abbé C. Geispitz,, 1 vol. in-18..... 0.40

Histoire de l'Eglise illustrée, par l'abbé Hays, 1 vol. in-18..... 0.10

Grande Histoire Sainte en images, par L. Joud, 1 vol. in-4 ill., broché. 0.40

Le Prédicateur des retraites de 1ère Communion, par Ph. G. Laborie, 1 vol. in-8 ..... 1.15

Le Pasteur des petits agneaux, par l'abbé Laden, 1 vol. in-12..... 0.65

Le Grand Jour et ses apprêts, par P. J.-M. Lambert, 1 vol. in-12..... 0.75

La Vie de Jésus-Christ en images, par Mgr J. T. Lamy, 1 volume in-4 ill., cart. 1.00

Manuel des catéchistes volontaires, par le P. Lodiel, 1 volume in-12.... 0.50

Petit Directoire de la Communion solennelle, par le même..... 0.10

Le Privilège des Petits Enfants. — Entretiens sur la communion des enfants, par la Révde Mère Marie de Loyola, 1 vol. in-18..... 0.25

La Communion des Enfants, par la même, 1 vol. in-12..... 1.00

Instructions pour la Retraite et le Jour de la Première Communion, par l'abbé Michel 0.50

Manuel des Catéchistes, par l'abbé J. Millot, 1 vol. in-12..... 0.85

Trésor d'Histoires sur la Ste Vierge, par le même, 1 vol. in-12..... 0.85

Trésor d'Histoires pour le Catéchisme de Première Communion, par le même, 1 vol. in-12..... 0.85

Trésor d'Histoires pour l'explication de la Doctrine chrétienne, par le même, 2 vols in-12 ..... 1.75

Trésor d'Histoires pour retraites de jeunes gens, par le même, 1 volume in-12 ..... 0.85

Trésor d'Histoires pour retraites de Première Communion, par le même, 1 vol. in-12..... 0.85

Ce qu'il y a dans une hostie, par le même, 1 vol. in-18..... 0.40

Allons à Jésus, par le même, 1 volume in-12 ..... 0.85

Petit Catéchisme de la Première Communion, par A. de la Valette Monbrun, 1 vol. in-12 cart..... 0.20

Premiers pas vers le bon Dieu, par Mlle Marguerite Montgermont, 1 volume in-18 ..... 0.65

Le Trésor des Catéchistes volontaires, par l'abbé J. J. Motte, 3 volumes in-12 ..... 1.25

Au lendemain du Grand Jour, par Mme F. Nicolay, 1 vol. in-18..... 0.40

L'Ancien Testament raconté aux Enfants, par le chan. Pinault, 1 volume in-4 ill. cart..... 0.75

Manuel pratique et complet des Catéchistes volontaires, par l'abbé Poey, 1 vol. in-12 ..... 0.85

Enfants, soyez chrétiens, par l'abbé J. Protois, 1 vol. in-12..... 0.75

Exercices pratiques de Catéchisme, cours élémentaire, par l'abbé C. Quinet, 1 vol. in-12 cart..... 0.25
cours moyen, 1 vol. in-12 cart.. 0.35

Douze cents traits d'histoire, par l'abbé P. Sifflet, 1 volume in-12 cart. 0.75

Le Directeur des Catéchismes, par l'abbé R. Turcan, 3 vols in-12.... 2.75

Le Directeur des retraites de Première Communion, par le même, 1 volume in-12 ..... 0.65

Catéchisme de persévérance, par l'abbé Vandepitte, 1 vol. in-12 cart.. 0.50

Catéchisme de Première Communion, par le même, 1 vol. in-12 cart.. 0.25

Abrégé de l'histoire de la Religion, par le même, 1 vol. in-18..... 0.10

COLLECTION ENFANCE ET JEUNESSE

No. 1. **Formation de la Conscience,** par Ph. Ponsard.

No. 2. **Conscience et Confession des enfants,** par Gellé.

No. 3. **Formation du sentiment esthétique,** par Ph. Ponsard.

No. 4 et 5. **Préparation de la Jeunesse à la liberté,** par A. Chauvin.

No. 6. **Verges ou persuasion.**—(1° La Méthode persuasive), par l'abbé Ebrard.

No. 7. **Les Conditions de l'Enfant dans l'antiquité,** par A. Baudrillart.

No. 8. **Péril de l'Enseignement officiel pour les Enfants,** par Mgr E. Ricard.

No. 9. **L'éducation chrétienne en temps de persécution,** par le P. Delbrel.

No. 10. **La Communion fréquente de l'Enfance et de la Jeunesse,** par Ch. Girault.

No. 11. **Education de l'Enfance, principes et applications,** par Mgr Lobbedey.

No. 12. **L'Education chrétienne,** par A. Baudrillart

No. 13. **Formation à la réflexion,** par V. Ermoni.

No. 14. **Les mensonges de l'école.** Mensonges historiques. — Moyen-âge, par F. Sarran.

No. 15. **Pour toi,** simple programme de tous les jours, par F. Ebrard.

Nos 16-17. **Confession et Direction,** par le P. J.-M. Lambert.

No. 18. **Les Œuvres de Jeunesse,** par l'abbé Ponsard.

No. 19. **Les Retraites dans les Collèges chrétiens et les Œuvres de Jeunesse,** par le P. Lambert.

No. 20. **L'Education à Rome,** par André Baudrillart.

No. 21. **La Persuasion au Catéchisme,** par l'abbé Hébrard.

No. 22. **Les Droits de l'Enfant à l'Ecole,** par V. Ermoni.

No. 23. **Les Mensonges doctrinaux, sociaux, patriotiques,** par l'abbé Sarran.

Nos 24-25. **La Communion des enfants.** Ses raisons doctrinales. Ses avantages. Conditions requises, par le chan. Depoyant.

Prix : numéros simples, 15 cts. Numéros doubles 0.30

LE PROPAGATEUR PAR L'IMAGE

Histoire Sainte, en images, par l'abbé A. Bonnot.

Vie de Notre-Seigneur Jésus-Christ, par le même.

Le Pater, en images, par V. Ermoni.

Histoire de l'Eglise, en images, par V. d'Isne.

La Messe expliquée, par 35 gravures pleines pages, pour préparer les petits enfants à la Sainte Communion, d'après le décret de Pie X.

Vie de la Sainte-Vierge en images, par Pierre Sylvain.

La Liturgie, en images, par l'abbé Abadie.

Conseils aux Enfants, en images, par P. d'Argès.

L'Enfant et ses devoirs.—Envers Dieu, Envers les autres, Envers lui-même. En images, par de Poisieux.

Ce qu'il faut croire. — Le Symbole des Apôtres, en images, par l'abbé Cuq.

Ce qu'il faut faire. — Les Commandements de Dieu, en images, par l'abbé Cuq.

Les moyens de salut, en images, par le même.

Ce que peut l'enfant chrétien, en images, par P. d'Argès.

Vie populaire de la bienheureuse Jeanne d'Arc, en images, par V. Ermoni.

Préparation à la Première Communion des petits enfants d'après le décret de S. S. Pie X, par l'auteur du Catéchiste populaire.

Histoires édifiantes illustrées sur la Sainte Eucharistie pour préparer les **petits enfants** à la **Première Communion,** d'après le décret de Pie X.

Chaque volume 0.10

Nous signalons l'importance des deux petits ouvrages suivants, indispensables à Messieurs les Curés pour la formation des enfants de chœur :

L'Enfant de Chœur au Pied des Autels

ou **Manière de servir la Messe avec dévotion**

L'unité; 5 sous. La douzaine, 50 sous. Le cent, $3.50.

Petit Cérémonial des Enfants de Chœur

L'unité, 25 sous. La douzaine, $2.40. Le cent, $18.00.

LITURGIE — OUVRAGES SUR LA SAINTE MESSE INDULGENCES — CONFESSION — SACREMENTS OUVRAGES SUR L'EUCHARISTIE ET LA COMMUNION

LITURGIE

La Religieuse sacristine, Anonyme, 1 vol. in-12 ..... 0.25

Manuale Ordinandorum, Anonyme, 1 vol. in-32 ..... 0.50

Ceremoniale Episcoporum 1.25

Histoire du Bréviaire, par Dom S. Baumer, 2 vols in-8..... 3.00

Cours de Liturgie Romaine, Par Th. Bernard, 3 vols in-12..... 2.25

Le Psalterium Breviarii Romani et les Nouvelles Rubriques, par A. Boudhinon, 1 vol. in-12..... 0.20

Les Origines liturgiques, par le P. Cabrol, 1 vol. in-8..... 1.50

Le Livre de la Prière antique, par le même, 1 vol. in-12..... 1.00

La Vie liturgique, par M. E. Chipier, 1 vol. in-12..... 0.75

Valeur des décisions doctrinales et disciplinaires du Saint Siège, par Lucien Choupin, 1 vol. in-12..... 1.00

Sacræ Liturgiæ Compendium, par F.-X. Coppin et L. Stimart, 1 v. in-8. 1.75

L'Histoire Sainte et la Liturgie, par l'abbé M. Dassé, 1 v. in-18 cart. 0.15

Etude sur la signification des choses liturgiques, par P. Desloges, 1 vol. in-12 ..... 0.85

Le Langage des Cérémonies de l'Eglise. (Conférences aux dames) par Mgr d'Hautpoul. 3 vols in-12..... 2.50

Cours abrégé de Cérémonial romain, par l'abbé Falise, 1 vol. in-8..... 1.25

Le Psautier du Bréviaire, par L.-Cl. Fillion, 1 vol. in-12..... 0.85

Echos grégoriens des deux centenaires, par l'abbé Ginisty, 1 vol. in-12. 0.40

Goffiné ou Manuel complet pour sanctifier les dimanches et les fêtes, 1 vol. in-8 ..... 0.85

L'Année Liturgique, par Dom Guéranger, 16 vols in-12..... 15.00

Année liturgique du Prédicateur, par l'abbé J., 1 vol. in-8..... 0.75

L'Election du pape, par Lucius Lector 0.90

L'Enfant de Chœur au pied des Autels, ou manière de servir la messe avec dévotion, l'unité, 5 cts; la douzaine 50 cts., le 100..... 3.50

Cérémonial à l'usage des petites églises, par le P. Levavasseur, 1 v in-12. 0.65

Cérémonial de la Consécration des églises et des autels, de la bénédiction des cimetières et des cloches, par le même, 1 vol. in-12 ..... 0.50

Manuel de Liturgie et Cérémonial selon le rit romain, par le même, 2 volumes in-12 ..... 2.00

Fonctions pontificales selon le rit romain, par le même, 2 vols in-12. 2.00

La Liturgie expliquée aux Fidèles, par l'abbé Moisset, 1 vol. in-12.... 0.50

Traité pratique de l'ameublement et de la construction des églises, par Barbier de Montault, 2 vols in-8. 3.75

L'Année liturgique à Rome, par le même. 1 vol. in-18..... 0.35

Petit Cérémonial des Enfants de Chœur, approuvé par les Evêques de la province ecclésiastique de Québec, l'ex. 25 cts, la douz. $2.40; le cent 18.00

Petite Année ecclésiastique, par l'abbé Ant. Ricard, 2 vols in-12..... 1.25

Essais liturgiques, par F.-X. Rio, 1 vol. in-8 ..... 0.50

Traité pratique de l'administration temporelle et spirituelle d'une paroisse, par C. Sabatier, 2 vols in-8.... 3.00

Notions sur le matériel liturgique, par Henri Sauvé, 1 vol. in-12..... 1.00

Manuale Sacerdotum, par le P. Joseph Schneider, 1 vol. in-18..... 2.25

Traité de Confréries et Œuvres pies, par l'abbé A. Tachy, 1 vol. in-8. 1.25

Etude historique du Chemin de la Croix par le P. H. Thurston, 1 v. in-12. 0.85

Manuel de l'Ordinand, par P. Benoit Valuy. 1 vol. in-12..... 0.75

Le Bréviaire.—Etude sur l'édition complètement conforme aux prescriptions et aux nouvelles rubriques de la Bulle Divino afflatu de Sa Sainteté Pie X, par le P. A. Velghe, 1 v. in-12. 0.50

Cours élémentaire de Liturgie sacrée, par le même, 1 vol. in-12..... 0.85

Cérémonies ordinaires, Acolytes, par le même, 1 vol. in-32..... 0.15

Petite Année liturgique, par J. Verdunoy, 1 vol. in-12 bréviaire.... 1.00

Cours synthétique de Liturgie, par A. Vigourel, 1 vol. in-12..... 0.65

La Liturgie et la Vie chrétienne, par le même, 1 vol. in-12..... 1.00

Petit Catéchisme liturgique, par Vigourel et Dutilhet, 1 vol. in-18 cart. 0.25

Lois de l'Eglise sur la Confession et la Communion des religieuses, par l'abbé Viteau, 1 vol. in-12..... 0.25

OUVRAGES SUR LA SAINTE MESSE

La Sainte Messe, Anonyme, 1 volume in-12 ..... 0.50

Le Saint Office, par L. Bacuez, 1 volume in-12 ..... 0.75

Les Honoraires de messes, par M. Bargilliat, 1 vol. in-8..... 0.25

Du Calvaire à l'Autel, par l'abbé de Bellevue, 1 vol. in-12..... 0.75

Trad. et Comment. Office de Noël, par les Bénédictines du Temple, 1 vol in-12 ..... 0.65

Le Drame Eternel, par le chan. E. Bresson, 1 vol. in-12..... 0.85

Théorie de la Messe, par J.-C. Broussole, 1 vol. in-12..... 0.50

Cérémonies de la Messe basse, par M. Caron, 1 vol. in-12..... 0.35

La Sainte Messe, par le P. Martin de Cochem, 1 vol. in-12..... 0.65
Edition abrégée, in-18 rel..... 0.25

La Sainte Messe, par l'abbé R. Decrouille, 1 vol. in-12..... 0.85

La Messe, Vêpres et Salut expliqués, par le même, 1 vol. in-18..... 0.15

L'Ordinaire de la Messe, par Arthur Devine, 1 vol. in-12..... 1.00

Le Saint Sacrifice de la Messe, par le P. Gavin, 1 vol. in-18..... 0.65

La Messe et la Vie chrétienne, par l'abbé de Gibergues, 1 vol. in-12... 0.35

Le Saint Sacrifice de la Messe, par N. Gihr, 2 vols in-8..... 2.50

La Doctrine de la Sainte Messe, par l'abbé Grimault, 1 vol. in-12.. 0.40

Explication des Prières et Cérémonies de la Sainte Messe, par Dom Guéranger, 1 vol. in-16..... 0.35

Le Très Saint Sacrifice de la Messe, par J. M. A., Miss, ap., 1 volume in-18 rel. 0.15

L'Apôtre de la Sainte Messe, par Journet, 1 vol. in-12..... 0.30

Histoire du Canon de l'Ancien Testament, par E. Jugie, 1 vol. in-12. 0.40

Le Trésor de la Sainte Messe, par P. Lejeune 1 vol. in-18..... 0.15

La Sainte Messe, par l'abbé Ph. Mazoyer, 1 vol. in-18..... 0.40

Templum spirituale Sacerdotis, par le P. A. Petit, S. J., 1 vol. in-12. 0.40

Sacerdos, par le même, 1 volume in-18 ..... 0.40

Préparation à la Messe et Action de Grâces, par S. Alphonse de Liguori, 1 vol. in-32..... 0.15

La Sainte Messe, par Dom Eug. Vandeur, 1 vol. in-12..... 0.65

Le Saint Sacrifice de la Messe, par le card. Vaughan, 1 vol. in-18.... 0.15

INDULGENCES — CONFESSION SACREMENTS

Recueil et Calendrier des principales indulgences faciles à gagner, Anonyme, 1 vol. in-12..... 0.10

Les Indulgences, par le P. Beringer, 1 vol. in-8 ..... 0.15

Les Indulgences, leur usage et leur nature, par le même, 2 vols in-12. 2.50

Directoire pratique du jeune Confesseur, par Alex. Ciolli, 2 volumes in-12 ..... 1.50

Histoire dogmatique, liturgique et archéologique du Sacrement de l'Eucharistie, par Jules Corblet, 2 vols gr. in-8 ..... 5.00

Les Sacrements de l'Eglise catholique, par le Dr Nicolas Gihr, 4 v. in-8. 6.00

Ordo des Indulgences plénières, par l'abbé Grimaud, 1 vol. in-12... 0.35

Manuel des Indulgences, par le P. Hilgers et Beringer, 1 vol. in-18.. 0.90

Les Indulgences, par A. Lépicier, 2 vols in-12 ..... 1.75

La Confirmation, par J. Millot, 1 vol. in-12 ..... 0.85

Le Tribunal de la Pénitence, par l'abbé P. Pellé, 1 vol. in-12..... 1.00

Traité de la Confession des enfants et des jeunes gens, par l'abbé Timon-David, 3 vols in-12..... 2.25

Tableau poétique des Sacrements, par le vicomte Walsh, 2 vols in-12. 1.00

La Confession d'après les grands maîtres, par le P. J. Zelle, 1 volume in-12 ..... 0.75

OUVRAGES SUR L'EUCHARISTIE

Adoration perpétuelle, Anonyme, 1 vol. in-8 ..... 0.50

Devant l'Autel ou **Cent Visites à Jésus-Hostie,** Anonyme, 1 vol. in-18.. 0.50

Le Divin Consolateur, Anonyme, 1 vol. in-32 .... 0.15

Un Echo des Joies du Ciel, Anonyme, 1 vol. in-18..... 0.35

Eucharistie méditée, Anonyme, 1 vol. in-18 ..... 0.40

Vertus eucharistiques (suite au précédent), 1 volume in-8..... 0.40

Les Ferventes Communions, Anonyme, 1 vol. in-12 ..... 0.40
Relié 0.75

Manuel populaire pour l'adoration nocturne, Anonyme, 1 vol. in-12. 0.30

Merveilles de l'Eucharistie, Anonyme, 1 vol. in-12..... 0.25

Réception quotidienne de la Sainte Eucharistie, Anonyme, 1 vol. in-8. 0.05

Le Secret des Communions ferventes, Anonyme, 1 vol. in-18..... 0.40

Préparation et action de Grâces pour la Ste Communion, par l'Auteur de la Pratique progressive, 1 v. in-32. 0.05

Entretiens avec N. S. J. C., par l'auteur des Avis Spirituels, 1 vol. in-18. 0.40

La Première Communion, commentaires du décret **Quam Singulari,** par L. Andrieux, 1 vol. in-12..... 0.85

La Très Sainte Eucharistie, par Mgr Beguinot, 2 vols. in-8..... 3.00

Les Effets de la Communion, par l'abbé Bellamy 0.85

Le Don divin de l'Eucharistie, par l'abbé Bidon, 1 vol. in-18..... 0.35

Sur le Chemin d'Emmaüs, par l'abbé Blanc, 1 vol. in-12..... 0.35

Amour et Réparation, par le P. Gab. Bouffier, 1 vol. in-18..... 0.50

Pour l'Eucharistie, par A. Carré, 1 vol. in-12 ..... 0.35

Le Premier Vendredi du mois, par l'abbé G. Chatelet, 1 vol. in-12.... 0.75

La Passion méditée au pied du Saint Sacrement, par A. J. Chauvin, 3 vols in-18 ..... 2.25

La Messe méditée, par le même, 2 vols in-18 ..... 1.50

La Communion hebdomadaire, par le P. S. Coubé, 1 vol. in-12..... 0.50

Les Miracles historiques du Saint Sacrement, par le P. Couet..... 0.75

Miracles Eucharistiques, par le même, 1 vol. in-12..... 0.75

La Sainte Communion, par Dalgairns, 2 vols in-12 ..... 1.50

Allons à l'Eucharistie, par A. Drive, 1 vol. in-32 ..... 0.05

Pour la Communion, par Paul Dudon, 1 vol. in-12 ..... 0.75

La divine Eucharistie, par le P. Eymard 4 vols in-18 ..... 2.00

Relié 3.50

Le Ciel ouvert par la Confession sincère, par l'abbé Faure, 1 vol. in-12. 0.50

Le Zélateur de la Communion fréquente, par l'abbé Febvre, 1 vol. in-12. 0.25

Décret sur la Comunion fréquente, par J.-B. Ferrères, 1 vol. in-8..... 0.50

Le Banquet de l'Amour divin, par J. Frassinetti, 1 vol. in-18..... 0.35

Conduite pour la Confession et la Communion, par S. Frs de Sales, 1 volume in-18 ..... 0.20

Fragments Eucharistiques par Mgr Chs Gay 1 vol. in-18..... 0.65

La Sainte Communion (aux Dames et aux jeunes Filles), par l'abbé de Gibergues, 1 vol. in-12..... 0.40

Entretiens sur l'Eucharistie, par le même, 1 vol. in-12..... 0.40

Actes avant et après la Sainte Communion (pour les enfants), par le même, 1 vol. in-18..... 0.10

Choix de discours pour retraites de Première Communion, par J. Guillermin, 1 vol. in-8..... 0.85

Pages Eucharistiques, par l'abbé L. Haon, 2 vols in-12..... 1.25

La Sainte Eucharistie, par Mgr J.-C. Hedley, 1 vol. in-12..... 0.85

Le Mystère de l'Eucharistie, par l'abbé A. Joiron, 1 vol. in-12..... 0.75

Le Décret restaurateur, par J.-M. Lambert, 1 vol. in-12..... 0.50

Le Décret sur la Communion quotidienne et son application aux fidèles, par le même, 1 vol. in-12..... 0.65

Le Mystère d'amour, par le P. Lecornu, 1 vol. in-8 ..... 0.85

La Sainte Eucharistie, par S. Léonard de Port-Maurice, 1 volume in-18, rel. toile 0.25

Triduum sur la Communion quotidienne par le P. Lintelo, S. J., 1 volume in-8 ..... 0.40

La Communion fréquente et quotidienne, par le même.

Appel aux Jeunes Filles.

Appel aux Ouvriers.

Appel aux Hommes.

Appel aux Jeunes Ouvrières.

Chacune de ces brochures 5 cts ou la douzaine 0.50

La Sainte Eucharistie, par le P. Loiseau, 1 vol. in-12..... 0.85

La Première Communion, décret de 1910, par le P. Mazoyer, 1 volume in-18 ..... 0.15

L'Evangile de l'Eucharistie, par Mgr Pichenot, 1 vol. in-12..... 0.85

Les Convenances contemporaines de l'Eucharistie, par l'abbé Planeix, 1 vol. in-12 ..... 0.15

L'Eucharistie et la Pénitence, par G. Rauschen, 1 vol. in-12..... 0.75

Gerbe de lys eucharistiques, par Recamy, 1 vol. in-12..... 0.60

Allez à Lui, par Fred. Rivière, 1 vol. in-12 ..... 0.85

Les Merveilles divines dans la Sainte Eucharistie, par le P. Rossignoli, 1 vol. in-18 ..... 0.40

L'Eucharistie pour chaque jour de l'année, par l'abbé Sagette, 4 vols. 3.00

La loi d'Age (Première Communion) par F. Sibeud, 1 vol. in-12.... 0.50

Manuel de l'adoration du Très Saint Sacrement, par le P. A. Tesnières, 1 vol. in-12 ..... 0.40

Aux Dames adoratrices, par Ed. Thiriet, 1 vol. in-12..... 0.50

Merveilles de l'Eucharistie, par S. Thomas d'Aquin, 1 vol. in-18..... 0.25

Elévations Eucharistiques, par Van Loo, 1 vol. in-18..... 0.30

Entretiens Eucharistiques, par J. Vaudon, 1 vol. in-12..... 0.50

Exercice de la Communion spirituelle, par le P. Frs de Vouillé, 1 volume in-18 ..... 0.25

VOCATION SOCERDOTALE — MINISTERE PAROISSIAL ET DIRECTION — MEDITATIONS SACERDOTALES EXERCICES — RETRAITES

VOCATION SACERDOTALE

Le Sacerdoce, son excellence, ses obligations, ses droits, ses privilèges, par l'abbé J. Berthier, 1 vol. in-12. 0.65

La Vocation et la Vie d'un Curé de campagne, par E. A. Blampignon, 1 vol. in-18 ..... 0.20

Notions traditionnelles de la Vocation sacerdotale, par René Bouvier, 1 vol. in-12 ..... 0.25

Le Sacrifice, par l'abbé Buathier, 1 vol. in-12 ..... 1.00

L'Idée du Sacerdoce et du Sacrifice, par l'abbé Condren, 1 vol. in-12... 0.85

L'Esprit Ecclésiastique, p. Mgr Douais, 1 vol. in-12 ..... 0.65

Retraites de Séminaires, par l'abbé Gendron 1.00

Le Sacerdoce et le Sacrifice, par Grimal, 1 vol. in-12 ..... 1.00

Direction spirituelle à l'usage des Clercs, par l'abbé Guesdon, 1 volume in-12 ..... 0.35

La Vocation au Sacerdoce, par I. J. Hurtaud, 1 vol. in-12..... 1.00

Deux Conceptions divergentes de la Vocation sacerdotale, par J. Lahitton, 1 vol. in-12 ..... 0.75

La Vocation sacerdotale, par le même, 1 vol. in-12 ..... 1.00

La Vocation Ecclésiastique, par l'abbé H. Le Camus, 1 vol. in-12..... 0.25

Nouveau Manuel du Séminariste, par G. Létourneau, 1 vol. in-18:..... 0.65

Exercices spirituels de S. Ignace de Loyola, à l'usage des Ecclésiastiques, par P. Ant. Maffei, 1 vol. in-18. 0.40

Le Sacerdoce éternel, par le Card. Manning, 1 vol. in-18..... 0.35

A mes Séminaristes, par le card. Mercier, 1 vol. in-12..... 0.75

Serai-je prêtre? par J. Millot, 1 volume in-18 .... 0.15

Au sortir du Séminaire, par l'abbé Perdreau, 1 vol. in-12..... 0.50

Souvenirs d'un prêtre, par le même, 1 vol. in-12 ..... 0.85

Réflexions d'un Curé, par l'abbé Rouy, 1 vol in-12 ..... 0.85

MINISTERE PAROISSIAL DIRECTION

Le prêtre et le soin des malades, Anonyme, 1 vol. in-12..... 0.85

Manuel polyglotte, Anonyme, 1 volume in-8 .... 0.40

Manuel et Directoire du Rosaire, à l'usage de tous les prêtres dans le ministère, Anonyme, 1 v. in-12. 0.30

Mon Directoire Spirituel, Religieux, Pastoral, à l'usage des jeunes prêtres, Anonyme, 1 vol. in-12..... 0.10

Du Divin Sacrifice et du prêtre qui le célèbre, par l'abbé Bacuez, 1 volume in-12 ..... 0.85

Documents de Ministère pastoral, par Baudot, 2 vols in-12..... 1.25

Le Prêtre dans le ministère de la Prédi-

cation, par l'abbé J. Berthier, 2 vols gr. in-8 ..... 3.00

Memento pratique du Ministère paroissial, par H. Buvée, 1 vol. in-8.. 0.75

Le Prêtre à l'Autel, par P. Chaignon, 1 vol. in-12 ..... 0.75

Le Prêtre et les Libertés politiques, par Crouzil, 1 vol. in-12..... 0.40

Memento de Vie Sacerdotale. (Nouvelle édition), par l'abbé Dementhon, 1 v. in-12 ..... 1.25

Pratique du Zèle ecclésiastique, par l'abbé Dubois, 1 vol. in-12.... 0.75

Manuel pratique du jeune Curé, par J. Frassinetti, 1 vol. in-12..... 0.90

L'Eglise ou la Société de la Louange divine, par Dom Guéranger, 1 vol. in-18 ..... 0.20

Ite ad oves, Le grand devoir pastoral dans les temps actuels, par l'abbé Guéret, 1 vol. in-12..... 0.50

Maximes pour la conduite des âmes, par le P. F. Guilloré, 3 vols in-12.. 1.50

Les Devoirs du prêtre, par le P. Aug. Largent, 1 vol. in-12..... 0.65

La Journée du prêtre, par le P. Lejeune 1 vol. in-12 ..... 0.75

Le Saint Prêtre, par Mgr Lelong, 1 vol. in-12 ..... 1.00

Le Bon Pasteur, par le même, 1 volume in-12 ..... 1.00

Le Prêtre et le Ministère paroissial, par H. Lesêtre, 1 vol. in-12..... 0.40

Le Prêtre et l'Evangile, par le même, 1 vol. in-12 ..... 0.40

Le Trésor du Prêtre, par le P. Mach, 2 vols in-18 ..... 1.50

Directoire du Prêtre adorateur, par l'abbé J. R. Mouton, 1 v. in-18. 0.30

Les Adieux du Prêtre, par l'abbé F.-X. Raffray, 2 vols in-12 ..... 1.00

L'Ami du prêtre, par l'abbé Rouzaud, 1 vol. in-12 ..... 0.75

Manuel des Missions paroissiales, par Sabouret, 1 vol. in-8..... 1.00

Manuel des Directeurs de Congrégations, par F.-X. Schouppe 0.75

Le Prêtre dans l'Evangile et l'Evangile dans le Prêtre, par l'abbé E. Vauthier, 3 vols in-8..... 2.50

La Paroisse, par Jean Vaudon :—

Tome I.—L'Installation dans la Paroisse. — La Prise de Possession de la Paroisse. — Pour les Prêtres de la Paroisse, 1 vol. in-8..... 1.00

Tome II.—Le Presbytère. L'Eglise, 1 vol. in-8 ..... 1.00

Tome. III.—L'Autel. Le Tabernacle, 1 vol. in-8 ..... 1.00

Tome IV.—La Sainte Table, 1 vol. in-8 ..... 1.00

La Paroisse, par le même.

IIème Série. — La Vie de la Paroisse, 1 vol. in-8 ..... 1.00

IIIème Série. — L'Enseignement Paroissial, 1 vol. in-8..... 1.00

Le Jeune Prêtre, par le card. Vaughan, 1 vol. in-12 ..... 0.85

MEDITATIONS SACERDOTALES EXERCICES — RETRAITES

S. Vincent de Paul et le Sacerdoce, Anonyme, 1 vol. in-8..... 0.75

Memorial [illegible] sacerdotalis, par C. Arvisenet, 1 vol. in-32..... 0.40

Choix de méditations sacerdotales, par J. B. Aubry, 1 vol. in-8..... 1.25

Instructions et Méditations à l'usage des ordinands, par l'abbé Bacuez, 3 vols in-32 rel..... 2.50

Cinquante conférences spirituelles, pour toutes les fêtes de l'année, par l'abbé J. Basinet, 2 vols in-12..... 1.50

Conférences spirituelles aux religieuses, par le même, 4 vols in-12.... 3.00

Retraite sacerdotale, religieuse et apostolique, par le même, 1 v. in-12. 0.85

Prêtre et Pasteur, par l'abbé Boulay, 1 vol. in-12 ..... 0.85

Méditations pour tous les jours et fêtes de l'année, par le P. Brandt, 5 vols in-12 ..... 2.50

Nouveau Cours de Méditations sacerdotales, par le P. Chaignon, 5 vols in-12 ..... 3.50

Méditations religieuses, par le même, 3 vols in-12 ..... 2.25

Méditations du P. Avancin, par L. Crolet, 3 vols in-18..... 1.00

Retraite d'ordination sacerdotale, par Mgr Dadolle, 1 vol. in-18..... 0.25

Retraites spirituelles, par le même, 1 vol. in-12 ..... 0.85

Méditations sacerdotales, par le chan. R. Decrouille, 4 vols in-12..... 3.00

Méditations liturgiques, par le même, 2 vols in-18 ..... 1.50

Mémoires d'un prêtre d'hier, par l'abbé Dessiaux, 1 vol. in-12..... 0.75

Œuvres complètes, de l'abbé Dubois, 4 vols in-12..... 2.50

Le Saint Prêtre, par le même, 1 vol. in-12 ..... 0.75

Memorial du prêtre, par le même, 1 vol. in-12 ..... 0.25

L'Heure du matin, par l'abbé E. Dunac, 2 vols in-12 ..... 1.50

L'Ambassadeur du Christ, par le cardinal Gibbons, 1 vol. in-12..... 1.00

Mémorial du prêtre, par l'abbé Ginet, 1 vol. 0.65

Retraite de 10 jours pour les prêtres, par Giroux, 1 vol. in-8..... 0.85

Méditations pour tous les jours de l'année du P. Hayneuve, par le P. Guillemon, 4 vols in-12..... 3.00

Méditations, par le P. Hamon, 3 vols in-12 ..... 2.25

Ascétiques de S. Basile le Grand, par G. Hermant, 1 vol. in-8..... 0.65

Ad Vos o Sacerdotes, Méditations sacerdotales, par J. M. Lambert.... 0.75

La Manne du prêtre, par le P. Mach, 1 vol. in-18 ..... 0.50

De Vita spirituale, par le P. Mezard, 1 vol. in-12 ..... 2.00

Neuvaine au Bienheureux Curé d'Ars, par l'abbé Monestès, 1 v. in-12. 0.65

Nouveau Cours de Méditations, par le P. Nouet, 4 vols in-12 rel..... 3.00

La bonne Souffrance du Prêtre, par l'abbé E. Picher, 1 vol. in-12.. 0.25

Le Prêtre, par l'abbé Planus, 3 volumes in-12 ..... 2.25

L'Ascétique chrétienne, par le chanoine J. Ribet, 1 vol. in-8..... 1.25

Œuvres ascétiques de S. Alphonse de Liguori " Selva ", par Saintrain, 1 vol. in-12 ..... 0.75

De Spiritualis Exercitiis Sancti Ignatii, par le P. Suarez, S. J. 1 v. in-12. 0.40

Le Prêtre en retraite, par le P. A. Tournois 1 vol. in-12..... 0.65

Examens particuliers, par l'abbé Tronson, 1 vol. in-12..... 0.75

Méditations théologiques, par Mgr Vaffelaert, 2 vols in-12..... 1.50

SERMONS — DISCOURS — ALLOCUTIONS CONFÉRENCES

Catéchisme de la Prédication, Anonyme, 1 vol. in-12..... 0.50

Cours d'Instructions familières sur la Sainte Messe, Anonyme, 1 vol. gr in-8 ..... 1.50

Mgr D'Hulst et le P. Lacordaire (souvenirs de prédication), Anonyme, 1 vol. in-8 ..... 0.40

Plans d'Instructions pour le diocèse de Nevers, Anonyme, 1 vol. in-12. 0.85

Recueil des Textes choisis, Anonyme, 1 vol. in-12 ..... 1.00

Vade Mecum des prédicateurs, Anonyme, 1 vol. in-12..... 1.25

Vade Mecum du Conférencier, Anonyme, 2 vols in-12..... 0.50

Un Pasteur à ses Ouailles.—Sermons et instructions par le chan. Adam, 6 vols in-12 ..... 4.50

Cinquante Plans d'Instructions pour retraites de congrégations, d'associations pieuses, de communautés, par le chan. A. Arnaud, 1 vol. in-8... 1.15

Sommaire de la Doctrine catholique, par l'Auteur des Paillettes d'Or, 3 vols in-12 ..... 3.25

Piété agissante, piété éclairée, piété aimante, par Mgr Baudrillart, 1 vol. in-4 carré 0.15

Plans oratoires de l'Improvisateur sacré, par l'abbé Beau de Verdeney, 1 volume in-8 ..... 1.25

Petits Sermons où l'on ne dort pas, par V. Bertrand, 4 vols in-12..... 2.00

Panégyriques et Oraisons Funèbres, par Mgr Besson, 2 vols in-12..... 1.50

L'Eglise, Œuvre de l'Homme-Dieu, par le même, 1 vol. in-8..... 0.75

Les Béatitudes, par le même, 1 volume in-12 ..... 0.75

L'Homme-Dieu, Conférences à Besançon, par le même, 1 vol. in-12. 0.75

Œuvres pastorales et oratoires, par le même, 7 vols in-12 ..... 5.00

Les Mystères de la Vie future ou la gloire de l'Homme-Dieu, par le même, 1 vol. in-12..... 0.75

Le Décalogue, par le même, 2 volumes in-12 ..... 1.50

Les Sacrements, par le même, 2 volumes in-12 ..... 1.50

Sujets de Circonstances.—Œuvres Choisies. — Lettres Pastorales. —Discours et Allocutions, par Mgr Billard, 1 vol. in-8 ..... 1.00

Lectures pour tous les jours du Carême, par l'abbé A. Blanc, 1 vo. in-18. 0.45

Notes d'un prédicateur de Retraites, par le même, 1 vol. in-18..... 0.50

Instructions sur les méthodes d'oraison, par Bossuet, 1 vol. in18. 1.50

Formation de l'Orateur sacré, Méthode, par le P. Frs Bouchage, 1 volume in-12 ..... 0.75

Formation de l'Orateur sacré. Thèmes oratoires, 72 Exercices comprenant tout le Concile de Trente, par le même, 1 vol. in-12..... 0.75

Les Sacrements expliqués aux chrétiens de nos jours, par Louis Boucard, 1 vol. in-12 ..... 0.85

Sermons et Allocutions de circonstances

par l'abbé Ch. Bouisson, 1 volume in-8 ..... 0.85

Sermons et Allocutions aux hommes seuls, par le même, 1 vol. in-8. 0.85

Les Fêtes chrétiennes, par le même, 2 vols in-12..... 1.75

Œuvres oratoires, par H. Chambellan, 2 vols in-8 ..... 1.25

Solennités Catholiques, ou **Recueil de Sermons,** par Chervet, 3 v. in-8. 1.50

Cours complet d'Instructions familières par J.-B. Cirier, 3 vols in-12.. 2.00

Instructions simples et pratiques, par l'abbé Clairin, 1 vol. in-8..... 1.25

Sujets de circonstances, panégyriques, etc, par le même, 1 vol. in-8.... 1.25

Bethléem. — Retraites progressives aux Jeunes Filles, par Ch. Cordonnier, 1 vol. in-12 ..... 0.50

Discours Eucharistiques, par le P. Coubé, S. J., 2 vols in-12..... 1.70

Gloires et Bienfaits de l'Eucharistie, par le même, 1 vol. in-12..... 0.85

Gloires et Bienfaits de la Sainte Vierge, par le même, 1 vol. in-12..... 0.85

Gloires et bienfaits des Saints, par le même, 1 vol. in-12..... 0.85

L'Oraison Dominicale, par Mgr Amédée Curé, 4 vols in-12..... 3.00

Les Sacrements expliqués aux chrétiens de nos jours, par le chan. Decrouille, 2 vols in-12 ..... 1.50

Plans de Sermons sur la liturgie, par le même, 1 vol. in-12..... 0.75

Paroles de notre temps et de tous les temps, par les PP. Delaporte et Vaudon, 1 vol.. in-12..... 0.75

Sermons du Bienheureux J.-B. Vianney, par E. et M.-A. Delaroche, 4 volumes in-12 ..... 3.00

Le Crédo expliqué, par l'abbé Arthur Devine, 1 vol. in-12..... 1.25

Les Commandements, par le même, 1 vol. in-12 ..... 1.25

Les Sacrements expliqués, par le même, 1 vol. in-12..... 1.25

Mélanges Oratoires, par Mgr D'Hulst, 9 vols in-8, le volume..... 1.25
Se vendent séparément.

Mélanges philosophiques, par le même, 2 vols in-8 ..... 2.00

Lettres de direction, par le même, 1 vol. in-8 ..... 1.25

Manuel complet des Missionnaires, par Dominget, 1 vol. in-8..... 0.50

Saint Paul étudié en vue de la Prédication, par Mgr Doublet, 3 vols. 2.75

Richesses oratoires de S. Jean-Chrysostôme, par le même, 2 vols in-8.. 3.00

Jésus-Christ étudié en vue de la prédication dans S. Thomas, par le même, 3 vols in-8 ..... 2.75

Les Psaumes étudiés en vue de la prédication, par le même, 3 vols in-8. 2.75

Instructions, Allocutions et Sermons, par Duhayon et Lyna, 2 volumes in-8. ..... 2.25

Instructions aux Enfants de Marie, par l'abbé Edelin, 1 vol. in-12.... 0.85

Les Fêtes de l'Eglise, par J.-D. Folghiera, 1 vol. in-12..... 0.40

Le Missionnaire des Enfants, par le P. Furniss, 1 vol. in-8..... 1.00

Instructions sur les principales fêtes de l'année, par l'abbé Gaussens, 1 vol. in-12 ..... 0.75

Prônes liturgiques, par le même, 1 vol. in-12 ..... 0.75

Cours complet d'instructions, par le même, 2 vols in-12..... 1.50

Cinquante-deux homélies, par le même, 1 vol. in-12..... 0.75

Œuvres oratoires. — T. I. Retraites de Séminaires, par l'abbé Gendron, 1 vol. gr. in-12..... 1.00

OUVRAGES DE MGR GIBIER

Dieu et son Œuvre, 1 vol. in-8... 1.00

Jésus-Christ et son Œuvre, 2 volumes in-8 ..... 2.00

L'Eglise et son Œuvre, 4 vols in-8:

Tome I.—**La Constitution de l'Eglise,** 1 volume 1.00

Tome II et III. — **Les Combats de l'Eglise,** 2 vols..... 2.00

Tome IV.—**Les Bienfaits de l'Eglise,** 1 volume 1.00

Le Catholicisme dans les temps modernes, 2 vols in-8:

Tome I.—**Ses Résistances,** 1 vol. 1.00

Tome II. — **Ses Œuvres,** 1 vol. 1.00

Objections contemporaines contre la Religion, 2 vols in-8..... 2.00

Objections contemporaines contre l'Eglise, 2 vols in-8..... 200

La Désorganisation de la Famille, 1 vol. in-8 ..... 1.00

Nos Plaies sociales, 1 vol. in-8.. 1.00

Tables générales, 1 vol. in-8..... 1.00

Les Devoirs de l'Heure présente. Nouvelle série, par le même:

Travail nécessaire, 1 vol. in-12. 0.85

Apostolat opportun, 1 v. in12. 0.85

Justice et Charité, 1 vol. in-12. 0.85

Connaître notre peuple, 1 volume in-12 ..... 0.85

Grouper notre peuple, 1 v in-12. 0.85

Agir sur notre peuple, 1 volume in-12 ..... 0.85

La Charité envers le prochain.—Conférences aux hommes, par P. Girodon, 1 vol. in-12..... 0.50

La Foi.—Conférences aux hommes, par le même, 1 vol. in-12 ..... 0.50

L'Espérance. Conférences aux hommes, par le même, 1 volume in-12. 0.50

Pour mes Homélies des dimanches et des Fêtes.—Textes évangéliques.—Indications exégétiques, inspirations oratoires, par le P. I. L. Gondal, S. J. 2 vols in-8.

T. I. De l'Avent à la Pentecôte. 1.50

T. II. De la Pentecôte à l'Avent. 1.50

Instructions sur les principales fêtes de l'Eglise, par l'abbé Gosselin, 3 vols in-12 ..... 2.00

Sermons et Panégyriques pour les fêtes de l'année, par P. Gondrand, 2 vols in-8 ..... 1.75

Manuel Oratoire des Pasteurs et Prédicateurs, par le chan. E. Guers, 1 vol. in-12 ..... 1.00

Formation oratoire des clercs, par l'abbé Guesdon, 2 vols in-8..... 1.25

Choix de Discours et Allocutions de Mariage, par J. Guillermin, 1 volume in-8 ..... 0.85

Cours triennal d'Instructions à l'usage des pensionnats, par T. G. Hallez, 5 vols in-12 ..... 3.25

Retraites Pastorales et discours divers, par l'abbé Hamon, 2 vols..... 1.75

Traité de prédication à l'usage des séminaires, par le même, 1 volume in-8 ..... 1.25

Jésus-Christ dans le Crédo, par le P. Hébert, 1 vol. in-12..... 0.50

OUVRAGES DU R. P. M.-A. JANVIER

Conférences de N.-D. de Paris :—

T. I.—**La Béatitude**, 1 vol. in-8. 1.00
T. II.—**La Liberté**, 1 vol. in-8. 1.00
T. III.—**Les Passions**, 1 v. in-8. 1.00
T. IV.—**La Vertu**, 1 vol. in-8. 1.00
T. V.—**Le Vice et le péché : Causes**, 1 vol. in-8 ..... 1.00
T. VI.—**Le Vice et le péché : Effets**, 1 vol. in-8 ..... 1.00
T. VII.—**La Loi**, 1 vol. in-8... 1.00
T. VIII.—**La Grâce**, 1 vol. in-8. 1.00
T. IX. — **La Foi : Son objet et ses actes**, 1 vol. in-8..... 1.00
T. X. — **La Foi : De la vertu et des vices qui lui sont opposés**, 1 volume in-8 ..... 1.00
T. XI.—**L'Espérance**, (1913), 1 vol. in-8 ..... 1.00

La Religion catholique dans la vie humaine, par le même, 1 vol. in-8. 1.00

Sermons et Panégyriques pour le temps actuel, par l'abbé E. Jarossay, 1 vol. in-12 ..... 1.25

Dominicales d'un Curé de campagne, par l'abbé Jouve, 3 vols in-12. 2.50

Le Missionnaire de Campagne, par le même, 4 vols in-12..... 3.50

Instructions sommaires sur la Doctrine chrétienne, par le même, 2 volumes in-12 ..... 2.00

Manuel de prédication populaire, par l'abbé Juge, 2 vols in-12..... 1.50

La Prédication contemporaine, par Mgr de Keppler, 1 vol. in-12..... 0.50

Discours de mariage, par l'abbé Félix Klein, 1 vol. in-8..... 0.85

Les Péchés capitaux, par Ph. E. Laborie, 1 vol. in-12..... 0.50

Pour l'octave de Noël, par l'abbé J. M. Lambert, 1 vol. in-18..... 0.25

Les péchés de la langue, par Mgr Landriot, 1 vol. in-12..... 0.75

La femme pieuse, par le même, 2 vols in-12 ..... 1.50

La femme forte, par le même, 1 vol. in-12 ..... 0.75

Sermons à des religieuses, par le même. 1 vol. in-12 ..... 1.00

L'Eucharistie, par le même, 1 volume in-12 ..... 0.85

Instructions sur l'Oraison Dominicale, par le même, 1 vol. in-12..... 0.75

Conférences aux dames du Monde, par le même, 1 vol. in-12..... 0.85

Sermons et Allocutions sur l'Eucharistie, par A. Largent, 1 vol. in-12. 0.65

La Tentation, par le même, 1 volume in-12 ..... 0.40

Les Sources de la piété, par le même. 1 vol. in-12 ..... 0.40

Cinquante Sermons sur la Sainte Famille, par P. Lejeune, 1 v. in-8. 0.75

L'Improvisateur prudent, par le même. 1 vol. in-12 ..... 0.85

Sermons de tempérance et documents, par l'abbé Jos. Lemmens, 1 volume in-8 ..... 0.65

La Prédication, par le P. Longhaye, 1 vol. in-8 ..... 1.75

La Société contemporaine et les leçons du Calvaire, par l'abbé P. Macaud, 1 vol. in-12 ..... 0.50

Sermons de Mission, par l'abbé Macquet, 1 vol. in-8..... 1.00

Histoire Sainte en sermons, par Maîtres de Labussière, 1 vol. in-8..... 0.50

Le Péché et ses conséquences, par le

card. Manning, 1 vol. in-12.. 0.75

Cours complet d'instruction chrétienne, par le P. Marotte, 1 vol. in-8.. 1.00

Dominicales, ou **Cinquante-deux Instructions tirées des Evangiles,** par Chs Martel, 2 vols in-12..... 2.00

Méditations pour le temps du Carême, (paroles des Saintes Ecritures et des Pères) par le même, 1 v. in-12. 0.75

Prônes, suivis d'exemples, par C. Martin, 1 vol. in-8 rel..... 2.00

Vers le bonheur, (Conférences et retraites aux dames du monde) par Ph. Mazoyer, 1 vol. in-8..... 0.85

Conférences aux jeunes filles, par l'abbé Méchin, 1 vol. in-12..... 0.60

Instructions sur la Vie de N. S. Jésus Christ pour les dimanches du Carême, par l'abbé Michel..... 0.65

Instructions pour le Carême à l'usage du Clergé Paroissial et Sermons pour cinq Triduums à S. Joseph, par le même 0.85

Avant, pendant et après la prédication, par Monsabré, 1 vol. in-12.... 0.75

La prière divine, Le Pater, par le même, 1 vol. in-12 ..... 1.00

Discours et panégyriques, par le même, 6 vols in-12 ..... 4.50

Discours et allocutions militaires, par l'abbé Morancé. 2 vols in-8.... 1.75

Instructions sur les fêtes de l'année, par Morisot. 2 vols in-8 ..... 1.00

Leçons sur l'art de prêcher, par P. Mourret, 1 vol. in-8..... 1.25

Conférences historiques, dogmatiques, morales, par l'abbé Moussard, 3 vols in-12 ..... 2.25

Conférences aux jeunes filles, par le même, 1 vol. in-12..... 0.50

Instructions familières sur le mariage, par J. Nysten. 1 vol. in-12.... 0.85

Instructions d'un quart-d'heure, par l'abbé J. Pailler, 1 vol. in-8.... 1.10

Les Vertus morales. — Inst. pour le Carême, par le card Perraud, 1 vol. in-12 ..... 0.50

Biographies et panégyriques, par l'abbé Perreyve, 1 vol. in-12..... 0.85

La Prière de l'Eglise, par Mgr Pichenot, 1 vol. in-12..... 0.90

Le Pater ou Oraison dominicale, par le même, 1 vol. in-12..... 0.85

Cinquante-deux Prônes sur le Symbole, la Prière, les Sacrements et le Décalogue, par l'abbé Plat. 4 v in-8. 4.00

Prônes, Sermons et Homélies, par l'abbé Pluot, 1 vol. in-8..... 1.00

L'Evangile du Pater et de l'Ave, par C. Quiévreux, 1 vol. in-12..... 1.00

Cours d'Instructions familières sur toute la Doctrine chrétienne, par l'abbé A. Raineri, 5 vols in-12. 3.50

Plans d'Instructions pour un Catéchisme de Persévérance, par l'abbé Le Rebours, 1 vol. in-8..... 0.50

Quarante lectures ou instructions pour le Carême, par l'abbé J. Recordon, 1 vol. in-12 ..... 0.65

Le Bossuet des Prédicateurs, par l'abbé Regourd, 1 vol. gr. in-8..... 2.00

Plans de Sermons, Conférences et Allocutions de l'abbé Combalot, par Mgr Ricard, 2 vols in-12 1.50

Misère et Miséricorde, par Léon Rimbault, 1 vol. in-12..... 0.85

Le Paradis sur terre ou Mystère Eucharistique, par le chan. Rolland, 2 vols

in-12 ..... 2.00

Retraite à des Enfants de Marie, par le P. Rollin, 1 vol. in-18..... 0.50

Souvenirs de prédications, par Rouzaud, 1 vol. in-8..... 0.90

Panégyriques, par Mgr Rozier, 1 vol. in-8 ..... 0.75

Sermons de circonstances, par l'abbé Sabatier, 1 vol. in-8..... 1.50

Le Missionnaire de l'Adoration perpétuelle, par l'abbé Sabouret, 1 vol. in-12 ..... 0.50

Entretiens pour le Carême, retraites, par le même, 1 vol. in-8..... 0.50

Le Prédicateur de la Doctrine chrétienne, par le même, 3 v. in-12. 2.25

Courts Sermons, grandes Fêtes de l'année, par l'abbé Sauvade, 1 volume in-12 ..... 0.85

Discours de circonstances, par G. Simon, 1 vol. in-8..... 1.00

Le Prône Artésien, par l'abbé Sockel, 1 vol. 2.50

Discours choisis et entretiens sacrés, par le P. Joseph Tissot, 3 volumes in-8 ..... 3.75

Cours d'Instructions dominicales, par le chan. R. Turcan, 3 vols in-12. 2.75

La Vie Spirituelle (137 Conférences dédiées aux prêtres, aux religieuses et aux personnes pieuses vivant dans le monde), par le chan. Toublan, 2 vols in-12 ..... 1.25

Les Vertus chrétiennes enseignées aux jeunes filles, par le même, 1 volume in-12 ..... 0.50

Le Directeur des Mères chrétiennes, (176 sujets pour Instructions ou lectures pieuses) par le même, 1 vol. in-12 ..... 0.75

Les Fêtes chrétiennes, par le même, 2 vols in-8..... 1.50

Les femmes de l'Evangile et la femme selon l'Evangile, Mgr Turinaz. 0.85

La Crèche, la Croix, l'Autel, par le P. Vaudon, 1 vol. in-12..... 0.85

Jésus-Christ et Satan, par le même, 1 vol. in-12 ..... 0.85

Nouveaux Entretiens et Discours, par le même, 1 vol. in-12..... 0.90

Instructions d'un quart d'heure, par l'abbé Verdun, 1 vol. in-8.... 1.25

La Bonté et ses trois principaux adversaires, par J. Vernhes, 1 volume in-12 ..... 0.50

Jésus et ses contemporains (Conférences) par D. Vieillard-Lacharme, 1 volume in-12 ..... 0.75

La Vie meilleure, par l'abbé P. Vignot, 1 vol. in-12..... 0.90

Instructions sur les principales Fêtes de l'année, par le P. Villard, 2 volumes in-8 ..... 2.00

Conférences populaires apologétiques, par le même, 1 vol. in-8..... 0.90

Table générale des orateurs sacrés, par le P. Villaume, 1 vol. gr. in-8.. 1.25

Instructions et Conseils aux Enfants de Marie, par le P. Vincent, 1 volume in-18 ..... 0.25

Le Trésor des Prédicateurs, par le P. Warnet, 2 vols gr. in-8..... 4.50

ASCETISME — MEDITATIONS
LECTURES SPIRITUELLES A L'USAGE DES RELIGIEUSES, DES PRETRES ET DES PERSONNES PIEUSES

Avis et Réflexions sur les devoirs de l'état religieux, Anonyme. 2 volumes in-12 ..... 1.50

De la prière et de sa merveilleuse efficacité, Anonyme. 1 vol. in-12.... 0.75

Exercices spirituels pour les dix jours de la solitude, Anonyme. 1 volume in-18 ..... 0.25

La Vie contemplative, Anonyme. 1 vol. in-12 ..... 0.25

Marthe et Marie ou les Echos de Béthanie répercutés dans les maisons religieuses, Anonyme. 2 vols in-12. 1.25

Méditations simples et courtes, octobre et novembre, Anonyme. 1 volume in-32 ..... 0.35

Retraite de 8 jours pour se préparer à la profession religieuse, Anonyme. 1 vol. in-12..... 0.40

Vie et Révélations de sainte Gertrude, Anonyme. 2 vols in-12..... 1.00

De la terre au Ciel, par une pauvre Clarisse. 2 vols in-12..... 1.50

Epouse du Christ, Sœur Véronique. Confidences à Dieu — A celles que la loi a proscrites. 1 vol. in-12..... 0.85

Réflexions et prières pour la Sainte Communion, par l'Auteur des Avis Spirituels. 2 vols in-12..... 1.50

Avis spirituels, par le même. 3 v. 2.00

La Vie de Notre-Seigneur Jésus-Christ, méditée, par le même. 2 v. in-12. 1.50

Réflexions sur la passion de Notre-Seigneur Jésus-Christ, par le même. 1 vol. 0.75

L'Evangile proposé à ceux qui souffrent par le même. 1 vol. in-12..... 0.80

Un Aide dans la douleur, par le même. 1 vol. in-12 ..... 0.80

Les Paillettes d'or. Toutes les séries parues, 3 vols in-18 rel..... 2.50

De la Direction spirituelle, communautés rel., par l'Auteur des Paillettes d'or. 1 vol. in-18..... 0.40

De la Prière, par le même. 1 volume in-18 ..... 0.15

Le Petit Livre des Supérieures, par le même. 1 vol. in-18..... 0.35

Le Livre des Professes, par le même. 3 vols in-18 ..... 1.00

Le Petit Livre des Novices, par le même. 1 vol. in-18..... 0.35

Le Petit Livre des Sœurs converses, par le même. 1 vol. in-18..... 0.15

Pratique progressive de la confession et de la direction, Anonyme. 2 volumes in-18 ..... 0.80
Se vendent séparément.

Méditations affectives et pratiques sur l'Evangile, par l'Auteur de la Pratique progressive. 1 vol. in-18. 0.40

Pratique de l'Examen particulier, d'après S. Ignace, par le même. 1 vol. in-32 cart. 0.10

Les Sources de la Piété, par le même. 1 vol. in-18..... 0.40

Formation à l'humilité, par le même. 1 vol. in-18..... 0.40

Méthode et Formule pour bien entendre la Messe, par le même. 2 volumes in-18 ..... 0.80

L'Idéal monastique et la vie chrétienne des premiers jours, par une Religieuse bénédictine. 1 vol. in-12..... 0.65

Œuvres complètes de sainte Thérèse, par les Carmélites du premier monastère de Paris. 6 volumes in-8.

Tome I et II. **Vie de sainte Thérèse,** écrite par elle-même, suivie des **Relations Spirituelles à ses Directeurs.** 2 vols in-8..... 3.50

Tome III et IV. **Les Fondations,** suivies des **Actes et Mémoires.** 2 vols in-8 ..... 3.50

Tome V. **Le Chemin de Perfection. Exclamations. Pensées sur le Cantique des Cantiques. Avis.**

Tome VI. **Le Château intérieur. Poésies.** Ces deux tomes forment 2 v. in-8 et ne se vendent pas séparément 3.50

La Vie spirituelle et l'Oraison, par l'abbesse de Sainte-Cécile de Solesme. 1 vol. in-12..... 0.85

Somme ascétique de saint François de Sales, par l'abbé N. Albert. 2 volumes in-12 ..... 1.00

Pratique de l'Oraison mentale et de la Perfection d'après Ste-Thérèse et S. Jean de la Croix, par le P. Alphonse Marie des Sept Douleurs:

T. I.—Voie purgative. — **L'Oraison de discours.** 1 vol. in-12..... 0.75

T. II.—Voie purgative. — **Méditations de sainte Thérèse.** 1 vol. in-12. 0.75

T. III.—Voie illuminative.—**Les degrés de l'Oraison d'affection.** 1 volume in-12 ..... 0.75

T. IV.—Voie illuminative.—**La contemplation divine acquise.** 1 v in-12. 0.75

T. V.—Voie illuminative.—**Le discernement des esprits.** 1 vol. in-12.. 0.75

T. VI.—Voie illuminative.—**Le Triomphe des vertus.** 1 vol. in-12.. 0.75

Chaque volume se vend séparément.

La Véritable Epouse de Jésus-Christ, par saint Alphonse de Liguori. 2 vols in-12 ..... 1.25

Pratique de la Perfection, par le même. 2 vols in-12..... 1.00

Voie du Salut et de la Perfection, par le même. 1 vol. in-12..... 0.75

Directoire canonique, par Dom Pierre Bastien. 1 vol. in-8..... 1.75

Guide Canonique pour la Constitution des Instituts à vœux simples, par Mgr Battandier. 1 vol. in-8..... 1.25

Les Evangéliques, par l'abbé Baudot. 1 vol. in-12, rel..... 1.00

L'Ame élevée à Dieu, par l'abbé Baudrand. 1 vol. in-12..... 0.50

L'Ame éclairée, par le même. 1 volume in-18 .....0.25

La Vie surnaturelle, par le même. 1 vol. in-8 ..... 1.00

La Solide Vertu, par le P. Bellécius (trad. Berthon) 1 vol. in-12... 0.75

Exercices spirituels de saint Ignace, par le même. 1 vol. in-12..... 0.75

Méditations sur les mystères de la Foi, par L. Berthon. 2 vols in-12... 1.00

La Religieuse parfaite, par le P. Billecocq. 1 vol. in-18..... 0.50

Retraite religieuse du Chemin de la

Croix, par le P. G. Billot. 1 volume in-12 ..... 0.75

Méditations sur Jésus-Christ, par l'abbé Blanc. 1 vol. in-18..... 0.75

Méditations sur la Vie de Notre Seigneur Jésus-Christ, par S. Bonaventure. 1 vol. in-12..... 0.65

Traité de la Paix de l'Ame, par Jean de Bonilla. 1 vol. in-12..... 0.20

Doctrine spirituelle, par Bossuet. 1 vol. in-12 ..... 0.50

Pratique des Vertus, par le P. Bouchage 3 vols in-12..... 2.65

Du Sacrifice virginal, par le P. Gabriel Bouffier. 1 vol. in-18..... 0.35

Les Anges et l'Immaculée Conception, par le même. 1 vol. in-18..... 0.35

Conseils pour la Vie intérieure, par le même. 1 vol. in-18..... 0.40

Ma retraite — Méditations et Lectures, par le même. 1 vol. in-18..... 0.25

Petit traité de Direction. Extrait de la Correspondance de saint François de Sales, par le même. 1 vol. in-18. 0.40

Œuvres de sainte Thérèse. Trad par le P. Marcel Bouix. 3 vols in-12.

Tome I. **Vie de sainte Thérèse**, écrite par elle-même. 1 vol. 1.00

Tome II. **Le Livre des Fondations. Les Exclamations de l'âme ou Elévation à Dieu. Avis spirituels.** 1 volume 1.00

Tome III. **Le Chemin de la Perfection. Le Chateau intérieur** ou les **Demeures de l'âme. Fragments** du livre sur le **Cantique des Cantiques.** 1 volume 1.00

Ces volumes se vendent séparément.

Lettres de saint Ignace de Loyola, par le même. 1 vol. in-8..... 1.25

Introduction à la Vie dévote de S. Frs de Sales, par l'abbé F. Boulenger. 1 vol. in-12..... 0.85

Méditations sur la Sainteté et sur la Vie des Saints, par H. Bremond. 1 vol. in-18 ..... 0.15

La Vie Réparatrice, par l'abbé L. de Bretagne. 1 vol. in-12..... 0.85

L'Ame sanctifiée, par le P. Bronchain. 1 vol. in-12..... 0.75

Méditations pour tous les jours de l'année, par le même. 3 vols in-12. 1.75

Vie Surnaturelle, par J.-C. Broussole. 1 vol. in-12 ..... 0.50

Exercices spirituels de S. Ignace, par Bucceroni (trad. Mazoyer). 1 volume in-12 ..... 0.85

OUVRAGES DE L'ABBE M. CARON

Format in-18 broché à 50 cts le vol.

Tome I.—**L'attente de Jésus.**—Méditations pour le temps de l'Avent.

Tome II.—**Jésus Enfant.**—Méditations pour le temps de Noël.

Tome III.—**Jésus Adolescent.**—Méditations pour le temps de la Septuagésime.

Tome IV.—**Jésus Rédempteur.**—Méditations pour le Carême.

Tome V.—**Jésus dans sa gloire.**—Méditations pour le temps pascal.

Tome VI.—**Jésus dans ses Sacrements.** Méditations pour le temps de l'Ascension à la Fête-Dieu.

Tome VII.—**Jésus Législateur.** — Méditations pour juillet et août.

Tome VIII.—**Jésus Docteur.** — Méditations pour le temps de l'Assomption au 1er octobre.

Tome IX. — **Jésus prophète.** — Méditations pour le mois d'octobre.

Tome X.—**Triomphe de Jésus.**—Méditations pour le temps du 1er novembre à l'Avent.

Chacun des volumes ci-dessus se vend séparément à 0.50

Jésus et les adolescents. 1 vol... 0.50

Méditations sur l'Eucharistie. 1 v. 0.50

Joseph d'après l'Evangile. 1 vol. 0.50

Marie d'après l'Evangile. 1 vol. 0.50

Immortalité chrétienne. 1 vol... 0.50

De l'Oraison mentale et de la Contemplation, par H. Chatel. 1 volume in-8 ..... 2.00

Direction spirituelle de saint François de Sales, (de l'oraison), par l'abbé H. Chaumont, 2 vols in-12.... 1.50

Directoire des supérieures, par le P. Léopold de Chérancé, 1 v. in-12. 0.25

Le Chemin de la Perfection chrétienne, par P. Collot, 1 vol. in-12..... 0.50

Catéchisme des Vœux, par le P. Pierre Cotel. 1 vol. in-18..... 0.10

Principes de la Vie religieuse ou l'explication du Catéchisme des Vœux, par le même. 1 vol. in-12..... 0.50

Conduite des Exercices spirituels de S. Ignace, par le même. 1 v. in-12. 0.50

La Virginité, par l'abbé Coulin. 1 vol. in-18 ..... 0.50

Exercices spirituels de saint Ignace, par le P. Debuchy. 1 vol. in-12. 0.65

OUVRAGES DU R. P. DESURMONT

Format in-8 broché.

Dévotion au Sacré-Cœur de Jésus, Notre-Dame du Perpétuel Secours, et S. Joseph..... 1.00

Le Monde et l'Evangile 1.00

La Fidélité à Jésus-Christ..... 1.00

Tout à Dieu 1.00

Le Retour continuel à Dieu..... 1.00

La Conversion quotidienne..... 1.00

La volonté de se sauver en saint. 1.00

Le Credo et la Providence..... 1.00

L'Art d'assurer son Salut..... 1.00

La Charité sacerdotale. 2 vols.. 2.00

Format in-18 broché.

L'Oraison mentale mise à la portée de tous 0.05

L'Art divin dans l'Oraison mentale. 0.05

Le Retour continuel à Dieu..... 0.05

Arsenal des Convictions chrétiennes. 05

Petit Catéchisme du Salut..... 0.05

L'Oraison facilitée 0.05

Le Religieux résolu 0.05

La Chasteté 0.05

Le vrai Serviteur de Marie..... 0.05

Le Chrétien résolu 0.05

La Religieuse selon S. Augustin, par le P. A. Devoucoux. 2 vols in-12. 1.25

L'Ange Conducteur des âmes scrupuleuses, par le P. Dubois. 3 vols in-18

Partie réservée aux prêtres. 1 vol 0.30

Partie réservée aux supérieures de couvents. 1 vol..... 0.25

Partie réservée aux fidèles. 1 vol. 0.20

La Direction, par le même. 1 v. 0.30

Retraite du mois, par le P. Dunoyer. 1 vol. in-12 ..... 0.75

Méditations en forme de Lectures pour tous les jours du mois, par Mgr Célestin Dupont 0.35

Méditations en forme de lectures pour tous les jours du mois, à l'usage des

jeunes personnes et des communautés religieuses, par le même. 1 vol. in-18 rel. 0.35

OUVRAGES DU P. FABER

Format in-12 broché.

Conférences spirituelles. 1 vol... 0.85

Le Créateur et les Créatures, ou Merveilles de l'Amour Divin. 1 vol. 0.85

Le Pied de la Croix. 1 vol..... 0.85

Le Précieux Sang. 1 vol..... 0.85

Progrès de l'Ame dans la Vie Spirituelle. 1 vol..... 0.85

Tout pour Jésus. 1 vol..... 0.85

Œuvres posthumes. 1 vol..... 0.85

Bethléem. 2 vols in-12..... 1.50

La Bonté. 1 vol. in-12..... 0.25

Le Saint Sacrement ou les œuvres et les voies de Dieu. 2 vols in-12.... 1.50

La vie avec Dieu, par le P. Faucillon. 1 vol. in-12..... 0.75

OUVRAGES DE L'ABBE FEIGE

Format in-12 broché.

Le Saint Esprit. 1 vol..... 0.25

Le Sacré Cœur. 1 vol..... 0.25

La Sainte Vierge. 1 vol..... 0.25

Saint Joseph. 1 vol..... 0.25

L'Ange Gardien. 1 vol..... 0.25

Les Ames du Purgatoire. 1 vol.. 0.25

Le Zèle. 1 vol..... 0.20

La Pénitence. 1 vol..... 0.20

Le Salut. 1 vol..... 0.20

Nos Modèles. 1 vol..... 0.20

La Force. 1 vol..... 0.20

L'Amour du Prochain. 1 vol.... 0.20

L'Amour de Dieu. 1 vol..... 0.20

Le Devoir. 1 vol..... 0.20

La Bonté. 1 vol..... 0.20

L'Humilité. 1 vol..... 0.20

La Belle Vertu. 1 vol..... 0.20

Ange et Apôtre. 1 vol. in-12..... 0.85

Le Rédempteur, par l'abbé Ferré. 1 vol. in-12 ..... 0.85

Le Guide des Supérieures, par Mme Fleuret. 1 vol. in-12..... 0.50

Jésus-Christ. Principe et fin de la vie humaine (Synthèse catholique), par l'abbé Fontaine. 1 vol. in-12.. 0.85

L'Ame sainte, ou **Réflexions, Prières pratiques et Résolutions efficaces pour conduire à la sainteté, disposées pour tous les jours de l'année,** par G. M. Fulconis. 1 vol. in-12... 0.75

Heures de Garde de la Passion, par le P. Gallwey, S. J. 2 vols in-12. 2.00

OUVRAGES DE MGR CHS GAY

Conférences aux mères chrétiennes. 2 vols in-8..... 3.00

De la vie et des vertus chrétiennes. 2 vols in-8..... 3.00

Elévations sur la Vie et la Doctrine de Notre-Seigneur Jésus-Christ. 2 vols in-8 ..... 3.00

Correspondance de Mgr Chs Gay. 2 v. in-8 ..... 3.00

Lettres de direction spirituelle. 4 vols in-8 ..... 6.00

Instructions pour les personnes du monde. 2 vols in-12..... 2.00

Entretiens sur les mystères du S. Rosaire. 2 vols in-12..... 1.90

Instructions en forme de retraite. 1 vol. in-12 ..... 1.00

Abrégé des Conférences aux mères chrétiennes. 1 vol. in-12..... 1.00

Exposition théologique et mystique des psaumes. 1 vol. in-12..... 0.75

Marie et les Mystères de Jésus. 1 vol. in-32 ..... 0.15

La Pratique religieuse, par le P. Géron. 1 vol. in-12 rel. t. 0.50

La Montée du Carmel, par Alf. Gilly. 2 vols in-12..... 1.50

De l'Esprit et de la Vie de sacrifice, par le P. S.-M. Giraud. 1 vol. in-12. 0.85

Jésus-Christ prêtre et victime, par le même. 2 vols in-12..... 1.00

Petit Traité de l'Oraison mentale, par le même. 1 vol. in-18..... 0.20

De la Vie d'union avec Marie, Mère de Dieu, par le même. 1 vol. in-12. 0.50

De l'Union à Notre-Seigneur Jésus-Christ dans sa vie de Victime, par le même. 1 vol. in-12..... 0.50

Immolation et Charité dans le Gouvernement des Ames, par le même. 1 vol. in-18 ..... 0.65

Deux années de Méditations, par le P. Girodon. 1 vol. in-12..... 1.00

Supérieure et Mère, par le chanoine Grenet. 1 vol. in-12..... 0.75

Vie spirituelle du Bx Grignon de Montfort. 1 vol. in-12..... 0.75

L'Intérieur de Jésus et de Marie, par le P. N. Grou. 1 vol. in-12..... 0.85

Manuel des Ames intérieures, par le même. 1 vol. in-12..... 0.25

Exercices de sainte Gertrude, par Dom Prosper Guéranger. 1 v. in-18. 0.40

Retraite spirituelle, par J. Guibert. 1 vol. in-12..... 0.85

Direction spirituelle à l'usage des religieuses, par l'abbé Guidault. 1 vol. in-18 ..... 0.6

Matinées chrétiennes.—La grâce, par l'abbé A. Guillaume. 1 v. in-12. 0.15

Matinées chrétiennes.—Le Pain de Vie, par le même. 1 vol. in-12..... 0.15

Résumé des Méditations du P. Hamon. 1 vol. in-18 rel. t. 0.60

Retraite, par Mgr Hedley. 1 volume in-8 ..... 1.00

Voix d'en Haut, par Mgr Herscher. 1 vol. in-12..... 0.85

Sur la vertu d'Obéissance, par saint Ignace. 1 vol. in-18..... 0.05

Vies et Œuvres spirituelles de l'admirable docteur mystique, le bienheureux Père saint Jean de la Croix, 4 volumes in-12.

Tome I. **La Vie.** 1 volume..... 1.00

Tomes II et III. **La Montée du Carmel et la nuit obscure.** 2 volumes. 1.75

Tome IV. **Le Cantique Spirituel.** 1 volume 1.00

Les tomes II et III se vendent ensemble. L'ouvrage complet.. 3.50

Exercices spirituels de S. Ignace, par le R. P. Jennessaux. 1 vol. in-18. 0.25

Exercices spirituels de S. Ignace, par le même, (trad. Berthon). 1 volume in-12 ..... 0.75

Avis et Instructions, d'après saint Jérôme. 1 vol. in-12 rel. t..... 0.75.

Œuvres spirituelles du P. Judde, par l'abbé Lenoir Duparc.—Retraite pour les religieuses. 1 vol. in-12.... 0.50

Manuel sacré ou Guide d'une religieuse, par le P. Labis, S. J. 1 v. in-12. 0.50.

La Doctrine spirituelle, par le P. Lalle-

mant. 1 vol. in-18..... 0.35

La Contemplation, par le P. E. Lamballe. 1 vol. in-12..... 0.50

L'heureuse année, par l'abbé Lasausse. 1 vol. in-12..... 0.40

Le Saint Travail des mains, par le P. Thomas LeBlanc. 3 vols in-8.. 3.00

Entretiens et Avis spirituels, par le P Lecuyer. 1 vol. in-12..... 0.50

Probation sur la Pénitence, par O. Lefranc. 1 vol. in-12..... 0.50

Pratique de la Perfection et vie spirituelle, par le P. Le Gaudier. 4 vols in-12 ..... 4.00

Les Voies de l'Oraison mentale, par Dom Vital Lehodey. 1 v. in-8. 0.65

Conseils de Direction spirituelle, par le P. Lejeune. 1 vol. in-12..... 0.50

Introduction à la Vie mystique, par le même. 1 vol. in-12..... 0.85

La Confession et la Communion des religieuses, par le même. 1 volume in-12 ..... 0.35

La Sainte Religieuse, par Mgr Lelong. 1 vol. in-12..... 1.00

La Journée séraphique, par l'abbé J. Lemann. 1 vol. in-12..... 0.75

OUVRAGES de L'ABBE L. LENFANT

Format in-12 broché.

I. — **Le Cœur.** 1 vol..... 0.65

II. — **Le Cœur vaillant.** 1 vol.... 0.65

III.—**La Royauté du Cœur.** 1 vol. 0.65

IV.—**Le Cœur à Gethsemani.** 1 v. 0.65

V. — **La Pureté du Cœur.** 1 vol. 0.65

VI. — **Cœur d'or.** 1 vol..... 0.65

VII.—**La Flamme de l'Apostolat.** 0.65

VIII. — **La Paix.** 1 vol..... 0.65

IX. — **La Foi.** 1 vol..... 0.65

X. — **L'amour de Dieu.** 1 vol.... 0.65

Œuvres complètes de saint Léonard de Port-Maurice. Trad. du chan. Labis. 8 forts vols in-12..... 6.00

Tome I. **Vie de saint Léonard. Un Opuscule historique. Sa Correspondance.** 1 volume.

Tome II. **La Voie du Paradis.** 1 vol.

Tomes III et IV. **Sermons pour le Carême.** 2 volumes.

Tomes V et VI. **Sermons et Instructions pour les Missions.** 2 volumes.

Tome VII. **Exercices spirituels.** 1 vol.

Tome VIII. **Chemin de la Croix. Guide d'une religieuse. Résolutions.** 1 vol.

L'ouvrage se vend complet.

Lettres Spirituelles du Vén. Libermann, 3 vols in-12 ..... 3.00

Ma Journée avec Marie, par le P. J.-M. Lombaerde. 1 vol. in-18..... 0.40

Œuvres spirituelles du Vén. Louis de Blois. 1 vol. in-12..... 0.75

La Vie spirituelle ou **l'Itinéraire de l'Ame de Dieu**, par le P. Malige. 3 v. in-12 ..... 2.50

La Retraite du mois, par le P. M. Mansuy. 1 vol. in-18..... 0.15

Retraite d'un Jour, par la Mère Marie de la Crucifixion. 1 vol. in-18.. 0.10

Retraite de dix Jours, par la même. 1 vol. in-18..... 0.35

L'Enfant de Dieu, par la Rvde Mère Loyola. 1 vol. in-12..... 0.75

L'Année religieuse, par la Rvde Mère Marie de St-Augustin. 3 v in-12. 1.50

Lettres de direction, par l'abbé Marin. 1 vol. in-12..... 0.85

La Perfection religieuse, par l'abbé Martin. 1 vol. gr. in-8..... 0.20

Introduction à la Vie spirituelle, par le P. Jacques Masenius. 1 v in-12. 1.00

Le Cœur blessé de Jésus-Christ, par le P. Massarutti. 1 vol. in-12.... 0.40

OUVRAGES DE L'ABBE F. MAUCOURANT

Format in-18 broché

Vie d'intimité avec le Bon Sauveur (pour les personnes du monde). 1 volume 0.30

La Vie d'intimité avec le Bon Sauveur (à l'usage des religieuses). 1 v. 0.20

Probation religieuse sur l'Humilité. 1 vol. 0.20

Probation religieuse sur la Chasteté. 1 vol. 0.20

Probation religieuse sur la Pauvreté. 1 vol. 0.20

Probation religieuse sur l'Obéissance. 1 vol. 0.20

Le Sacrement de Pénitence. 1 v. 0.30

La Direction spirituelle. 1 vol... 0.20

Pratique de l'Oraison mentale, par le P. Maumigny. 2 vols in-12.... 1.25

Œuvres du Rév. P. Maymard, par l'abbé Maymard. 2 vols in-8..... 1.25

Vertus et doctrine Spirituelle de S. Vincent de Paul, par l'abbé Maynard. 1 vol. in-12..... 0.85

Concordance de l'Imitation de Jésus-Christ et des Exercices spirituels de S. Ignace, par le P. Mercier. 1 vol. in-12 ..... 1.00

Traité de la Vie intérieure, par le P. Meynard. 2 vols in-12..... 2.00

Retraite spirituelle, par le P. Nepveu. 1 vol. in-18..... 0.50

Révélations de l'Amour de Dieu, par Julienne de Norwich. 1 v in-12. 0.85

Introduction à la Vie d'oraison, par le P. Jacques Nouet. 1 vol. in-12. 0.75

Retraite spirituelle de dix jours, par le même. 1 vol. in-12 rel. t. 0.65

Guide de l'Ame en retraite, par le même. 3 vols in-12..... 2.00

Trois pas vers le vrai et parfait amour de Jésus, par le P. J. Pergmayr. 1 v. in-12 ..... 0.40

Méditations sur les Paroles de Jésus-Christ, par Ch. Perraud. 1 volume in-12 ..... 0.75

La Montée du Calvaire, par Le Perroy. 1 vol. in-12..... 0.85

L'Ouverture de Conscience, par le P. Pie de Langogne. 1 vol. in-12. 0.35

Le Ciel sur terre ou la plus parfaite des Voies Intérieures, par le P. Piny. 1 vol. in-18..... 0.25

Méditations sur la Passion de Jésus-Christ, par le P. Eug. Pladys. 3 vols in-12 ..... 1.75

Des Grâces d'oraison, par le P. A. Poulain. 1 vol. in-8..... 2.00

La Mystique divine distinguée des Contrefaçons diaboliques et des analogies humaines, par l'abbé J. Ribet. 4 vols in-8 ..... 5.00

Le Combat spirituel, par A. Riche. 1 vol in-32 ..... 0.30

Pratique de la Perfection chrétienne, par le P. Rodriguez, (trad. Desmarais). 4 vols in-12..... 1.50

La Doctrine spirituelle, par le P. Rousset. 2 vols in-8..... 1.25

La Véritable Epouse de Jésus-Christ, par Saintrain. 2 vols in-12.... 1.50

La Voie qui mène à Dieu, par l'abbé Saudreau. 1 vol. in-12..... 0.75

Les faits extraordinaires de la Vie spirituelle, par le même. 1 v. in-12. 0.65

La Vie d'Union à Dieu, par le même. 1 vol. in-12..... 0.85

Les Degrés de la Vie spirituelle, par le même. 2 vols in-12..... 1.75

Etat mystique, par le même. 1 volume in-12 ..... 0.50

OUVRAGES DE L'ABBE CHS SAUVE

Jésus intime. 3 vols in-12. **Dieu intime.** 1 vol. in-12—les 4 vols..... 2.25

Le Chrétien intime:—

Tomes I et II.—Le Culte du Cœur de Jésus. 2 vols in-12..... 1.25

Tome III.—Les Litanies du Cœur de Jésus. 1 vol. in-12..... 0.85

Tome IV.—Le Culte du Cœur de Marie. 1 vol. in-12..... 0.85

Tome V.—Le Culte de saint Joseph. 1 vol. in-12..... 0.85

L'Homme intime.—L'Ange et l'Homme intimes. 4 vols in-12..... 2.25

Le Culte des Mystères et des Paroles de Jésus.—Tome I. Vie cachée. T. II. Vie publique. T. III. Vie souffrante. 3 vols in-12 ..... 2.50

Le Culte de l'Eucharistie. 1 volume in-12 ..... 0.85

Le Culte de l'Eglise. 1 vol. in-12. 0.85

Le Culte de la Divinité. 1 v in-12. 0.85

Carte des âmes sur la terre. 1 volume in-12 ..... 0.40

Guide mystique, par le P. J.-B. Scaramelli. 2 vols 1.50

Méthode de direction spirituelle, par le même. 4 vols in-12..... 3.00

Le Discernement des Esprits, par le même. 1 vol. in-12..... 0.85

Vie intérieure simplifiée, par le P. J. Tissot. 1 vol. in-12..... 1.00

La vraie épouse de Jésus-Christ, par P. Aug. Tournois. 1 vol. in-12.... 0.60

Examen particulier (pour les Religieuses), par Tronson. 1 volume in-12 ..... 0.75

Du Gouvernement des communautés religieuses, par Valuy. Nouvelle édition entièrement refondue 2.00

Nouvelles méditations pratiques, par le P. Vercruysse. 2 volumes in-12 reliés toile 2.00

Méditations sur la Passion, par le card. Wiseman. 1 vol. in-12..... 0.75

ASCETISME — MEDITATIONS
LECTURES SPIRITUELLES POUR TOUS LES ETATS DE VIE CHRETIENNE

BIBLIOTHEQUE DE LECTURES SPIRITUELLES

Format in-12, relié cuir souple, tranche rouge.

Lectures spirituelles pour le temps de Noël et de l'Epiphanie (janvier) par saint Augustin. 1 vol. 1.00

Lectures spirituelles préparatoires au Carême (février) par Bossuet. 1 volume 1.00

Lectures spirituelles pour le Carême (mars), par Massillon. 1 vol... 1.00

Lectures spirituelles sur la Passion de Notre-Seigneur Jésus-Christ (avril), par le P. Ventura. 1 vol..... 1.00

Lectures spirituelles sur les Fêtes de la T. Sainte Vierge (mai), par le Vénérable Louis de Grenade. 1 vol. 1.00

Lectures spirituelles pour la Pentecôte et la Fête-Dieu (juin), par S. Thomas d'Aquin. 1 vol..... 1.00

Lectures spirituelles sur la Vie intérieure (juillet), par Fénélon. 1 volume 1.00

Lectures spirituelles sur les Vertus chrétiennes (août), par saint Jean Chrysostôme. 1 vol..... 1.00

Lectures spirituelles sur la Vie chrétienne (septembre), par saint Bernard. 1 vol..... 1.00

Lectures spirituelles sur la piété (octobre), par saint François de Sales. 1 vol. 1.00

Lectures spirituelles sur les fins dernières (novembre), par S. Alphonse de Liguori. 1 vol..... 1.00

Lectures spirituelles pour le temps de l'Avent (décembre), par Bourdaloue. 1 vol. 1.00

Jésus-Christ médité et contemplé pour tous les jours de l'année, Anonyme. 6 vols in-18 rel. perc. 2.50

Les psaumes médités pour tous les jours de l'année, par le même. 6 vols in-18, rel. perc. 2.50

Prières de sainte Gertrude et sainte Mechtilde Anonyme. 1 v. in-18. 0.25

Miroir des âmes, Anonyme. 1 volume in-12 ..... 0.50

Le Crucifix, Anonyme. 1 volume in-12, rel. t. 0.75

Avis spirituels, Devises et Sentences, tirées des œuvres de la Bienheureuse Marguerite Marie, Anonyme. 1 vol. in-18 ..... 0.15

L'Ami des Malades..... 0.15

La Douleur Calmée..... 0.10

Conseils d'une Mère à ses filles.. 0.10

Conseils d'une Mère à ses fils.... 0.10

Allons au ciel, Anonyme. 1 volume in-12 ..... 1.25

Exercices spirituels pour apprendre à l'homme à se vaincre, Anonyme. 2 v. in-18 reliés 1.50

Le Ciel sur la Terre ou le Livre de la Virginité, Anonyme. 1 v. in-18. 0.15

Le Docteur spirituel des âmes dévotes et religieuses, Anonyme. 1 volume in-18 ..... 0.25

Les larmes du veuvage essuyées par S. Frs de Sales, Anonyme. 1 volume in-18 ..... 0.25

Le Règne de Jésus par Marie, Anonyme. I vol. in-32..... 0.40

Le Secret des confessions ferventes, Anonyme. 1 vol. in-18..... 0.40

La Vie et les Vertus chrétiennes, Anonyme. 1 vol. in-8 ..... 0.35

Lui — Qu'il règne — Qu'il nous sauve, Anonyme. 1 vol. in-12..... 0.85

Manrèse ou les Exercices spirituels de S. Ignace, Anonyme. 1 v. in-12. 0.75

Paroles de Vie, Anonyme. 2 volumes in-12 ..... 0.65

Pensées Choisies du Bienheureux Curé d'Ars, Anonyme. 1 vol. in-12. 0.25

Méditations intéressantes pour tous les âges, Anonyme. 1 vol. in-18.. 0.35

L'Année Sanctifiée, d'après l'Introduction à la Vie dévote de S. François de Sales, par le chan. N.-V.-L. Albert. 1 vol. in-18 cart..... 0.25

La Voie du salut, par saint Alphonse de Liguori. Méditations. 1 v. in-18. 0.35

De Bethléem au Tabernacle, par l'Auteur des Avis Spirituels. 1 volume in-18 ..... 0.40

La Vie chaste, par d'Arzel. 1 volume in-12 ..... 0.50

La Vie meilleure par la prière, par le P. Badet. 1 vol. in-12..... 0.85

Hommages à Jésus-Christ, par Dom A. Baker. 1 vol. in-18..... 0.40

Le Règne de l'Evangile, par P. Baudot. 1 vol. in-18..... 0.25

Evangile du Pauvre, par Mgr Baunard. 1 vol. in-12 ..... 0.85

Le Vieillard, par le même. 1 volume in-8 ..... 1.25

Corrigeons nos défauts, par l'abbé Beau de Verdeney. 1 vol. in-18..... 0.25

Nos défauts, par le même. 1 volume in-18 ..... 0.25

Retraite spirituelle pour tous les états, par le P. Belingan. . vol. in-12. 0.75

Amour et Abandon, par Bernies. 0.75

OUVRAGES DE L'ABBE J. BERTHIER

Le Sacerdoce. 1 vol. in-12..... 0.65

Le prêtre dans le Ministère de la prédication. 2 vols in-8 ..... 3.00

L'Etat religieux. 1 vol. in-12... 0.25

Le jeune homme comme il faut. 1 vol. in-12 ..... 0.25

La Clef du ciel. 1 vol. in-12..... 0.25

Heureux les cœurs purs. 1 volume in-12 ..... 0.25

La mère selon le Cœur de Dieu. 1 vol. in-12 ..... 0.25

L'homme tel qu'il doit être. 1 volume in-12 ..... 0.25

L'art d'être heureux. 1 vol. in-12. 0.25

Paroles et traits historiques. 1 volume in-12 ..... 0.75

Le livre des petits enfants. 1 volume in-8 ..... 0.35

Quelle est ma vocation ? 1 volume in-18 ..... 0.15

Des états de vie chrétienne et de vocation. 1 volume in-12..... 0.25

La Jeune Fille et la Vierge chrétienne. 1 vol. in-12 ..... 0.25

Le Culte de la Ste Famille. 1 vol. 0.25

La Chrétienne Parfaite ou la Piété dans le Monde, par Billecoq. 1 volume in-18 ..... 0.50

Sur le Chemin d'Emmaüs, par l'abbé Blanc. 1 vol. in-12..... 0.35

OUVRAGES DE Mgr H. BOLO

Format in-12 broché.

Les Décadents. 1 vol..... 0.65

La Femme et le Clergé. 1 vol.... 0.65

Histoire de l'Enfant Jésus. 1 vol. 0.65

Les Convertis dans l'Evangile. 1 volume 0.65

Les Agonies du Cœur. 1 vol..... 0.65

Les Sublimités de la Prière. 1 vol. 0.65

Jeunes Filles de l'Evangile. 1 vol. 0.65

Les Jeunes Filles. 1 vol..... 0.65

Les Jeunes Gens. 1 vol..... 0.65

Ce que sera le Prêtre au XXe siècle. 1 vol. 0.65

Les Enfants. 1 vol..... 0.65

L'Evangile et le Cœur de Jésus. 1 volume 0.65

La Philosophie de l'Homme heureux. 1 vol. 0.65

Contemplations eucharistiques. 1 volume 0.65

La Vie au Ciel. 1 vol..... 0.65

Du mariage au divorce. 1 vol... 0.65

Devant la Mort. 1 vol..... 0.65

Le Fruit défendu. 1 vol..... 0.65

Pleine de Grâce. 1 vol..... 0.65

Nos communications avec les Morts. 1 volume 0.65

Conférences de la Madeleine, 1903. 1 volume 0.65

Conférences de la Madeleine, 1904. 1 volume 0.65

La Tragédie du Calvaire. 1 vol.. 0.65

Le lendemain de la Vie. 1 vol.... 0.65

L'Evangile et les Mères. 1 vol.. 0.65

Ce qu'il faut léguer à ses enfants. 1 vol. 0.65

Les Béatitudes : **Ceux qui pleurent. — Ceux qui espèrent.** 1 vol..... 0.65

Les Béatitudes : **Pour la Paix.—Pour la liberté.** 1 vol. 0.65

Béatitude d'aimer : **Les Miséricordieux. Les Cœurs purs.** 1 vol..... 0.65

Les jeunes filles d'aujourd'hui. 1 volume 0.40

L'Introduction à la vie bienfaisante. 1 vol. 0.85

La vie en deuil. 1 vol..... 0.85

Saintes pour Jeunes Filles 1 vol. 0.85

Mariages de Demain 1 vol..... 0.50

Mystères chrétiens, par Mgr Bonomelli. 4 vols in-12..... 2.50

Premier Vendredi du mois, par le P. Bouchat 0.15

Mots du Ciel, par Berthe Bontoux. 1 v. in-12 ..... 0.50

La Vie chrétienne au milieu du monde, par Michel Boutauld. 1 v. in-12. 0.50

Méditations pour les 1ers Vendredis du mois, par le P. Braun. 1 v in-12. 2.00

L'Esprit de S. François de Sales, par l'abbé Busson. 1 vol. in-12.... 0.90

La Vie chrétienne, par le P. Busty.

1 vol. in-8..... 0.50

La Veuve Chrétienne, par la Baronne de Cxxx. 1 vol. in-12..... 0.75

L'Abandon à la Providence divine, par le P. J.-P. de Caussade. 2 volumes in-12 ..... 1.25

Courtes lectures, par F. de Céez. 1 vol. in-12 ..... 0.65

De la peur de Dieu, par l'abbé J. Cellier. 1 vol. in-12..... 0.65

L'Union à l'Autel, par le P. Chauvin. 1 vol. petit in-18..... 0.25

Manuel de dévotion à Jeanne d'Arc, par le chan. J.-A. Chollet. 1 volume in-18 ..... 0.50

Chapitres pour servir de retraites à l'usage des chrétiens dans le monde, par M. de Cognœul. 1 vol. in-12. 0.50

Vivons saintement, par le P. Coppin. 1 vol. in-12..... 0.50

Pensées et Conseils de Dom Mabillon, par A. Corbière. 1 vol. in-18.. 0.25

Les Devoirs des Enfants envers les Parents, par l'abbé St-Cyr. 1 volume in-16 ..... 0.25

Le Besoin de Dieu, par l'abbé Delabroye. 1 vol. in-12..... 1.00

Cas de conscience à l'usage des personnes du Monde, par L. Desbrus. 1 vol. in-12..... 0.85

Directoire spirituel, par P.-E. D'Oisy. 1 vol. in-12..... 0.25

Béati, par le P. Doncœur, S. J. 1 vol. in-12 ..... 0.35

Les Mystères du Rosaire, par E. Duprat. 1 vol. in-12..... 0.50

L'Imitation de Jésus-Christ, par le P. Dumas. 1 vol. in-12..... 0.75

L'Esprit saint, par Mgr Dupanloup. 1 vol. in-18..... 0.50

Béatitudes et vertus morales, (petites méditations à l'usage des tertiaires de S. François et des personnes pieuses), par le P. Edouard. 1 vol. in-8 ..... 0.25

Abregé du Royaume de Jésus, par le Bienheureux Jean Eudes. 1 volume in-18 ..... 0.50

Connais-toi pour mieux faire, par la Ctesse de Flavigny. 1 v. in-12. 0.35

Traité de l'Amour de Dieu, par saint François de Sales. 1 vol. in-12. 0.50

La Vie parfaite, par le même. 1 volume in-12 rel. t..... 0.75

Bonté, Sainteté et Grandeur de Jésus Rédempteur, par Gallerani, (trad. Poey) 1 vol. in-12..... 0.90

Credo ou Refuge du Chrétien, par Mgr Gaume. 1 vol. in-8..... 0.25

La Vocation religieuse d'après saint Alphonse, par le P. Géna. 1 volume in-12 ..... 0.30

L'Evangile du Paysan, par Prosper Gérald. 1 vol. in-12..... 0.85

Nos responsabilités, par l'abbé Gibergues 0.65

Les Méchants, les Bons, les Saints, par Mgr Gilly. 1 vol. in-8..... 0.75

L'Esprit du Tiers-Ordre franciscain, par le P. Gimet. 1 vol. in-12.. 0.65

Chers Enfants, par le chan. Girard. 1 vol. in-18..... 0.35

Livre de poche de la Jeune Fille, par le même. 1 vol. in-18..... 0.40

Livre de poche des Jeunes Gens, par le même. 1 vol. in-18..... 0.35

Tresor du Pieux Fidèle, par Goffiné. 1 vol. in-8 ..... 0.75

De la Présence de Dieu, par P. de Gonnelieu. 1 vol. in-18..... 0.25

Jésus vivant dans le Chrétien, par Gonon. 1 vol. in-12..... 0.40

Le Guide des pécheurs, par le P. L. Grenade. 1 vol. in-12..... 0.75

Traité des Scrupules, par l'abbé Grimes 1 vol. in-18..... 0.25

Retraite spirituelle sur les Qualités et devoirs du Chrétien, par le P. J.-N. Grou. 1 vol. in-18..... 0.50

Le Chrétien à l'Ecole de Jésus-Christ, par le même. 2 vols in-12..... 1.25

A l'entrée de la Vie, par F. Guibert. 1 vol. in-18..... 0.25

La Bonté, par le même. 1 v. in-18. 0.25

La piété, par le même. 1 v. in-18. 0.40

Le Caractère, par le même. 1 volume in-18 ..... 0.25

La Pureté, par le même. 1 v. in-18 0.25

Cœur à Cœur avec Jésus, par Mgr Guigou. 1 vol. in-18..... 0.35

Le Ciel, par l'abbé A. Guillaume. 1 vol. in-18 ..... 0.25

La Vie chrétienne, par J.-M. Guillemon. 2 vols in-12 ..... 1.50

De la Chasteté, par le P. Guillou. 1 volume 0.35

La Charité à travers la Vie, par la Comtesse d'Haussonville. 1 volume in-12 ..... 0.85

Méditations de la douleur, par Hasley. 1 vol. in-18..... 0.40

Imitation de Jésus-Christ expliqué, par M. Herbet. 2 vols in-12..... 1.00

Prières et Pensées de J.-K. Huysmans, par Henri d'Hennezel. 1 volume in-18 ..... 0.50

De la Crèche au Calvaire, par Mgr d'Hulst. 1 vol. in-12.....0.65

Directoire du Bon Chrétien, par le chan. Jacob. 1 vol. in-18..... 0.40

Vita Vera, par J. Jœrgensen..... 0.85

Dieu me suffit, par le P. Arsène Krebs. 1 vol. in-18..... 0.25

Pensées choisies de Lacordaire. 2 vols in-32 ..... 0.75

Le Quart d'heure pour S. Joseph, par l'abbé Larfeuil. 1 vol. in-12.. 0.65

Le Quart d'heure pour Marie, par le même. 1 vol. in-12..... 0.65

Le Quart d'heure pour Dieu, par le même. 2 vols in-12..... 1.70

Le Quart d'heure pour Dieu (Dimanches et Fêtes), par le même. 1 vol. in-12 ..... 0.85

La Jeune Fille à l'Ecole de Marie, par le même. 1 vol. in-12..... 0.85

La Femme à l'Ecole de Marie, par le même. 1 vol. in-12..... 0.85

Consolation et Direction des Personnes mariées, par le P. LeBlanc. 1 volume in-12 ..... 0.50

Mes Heures de Solitude, par Hubert Lebon. 1 vol. in-18..... 0.25

De la présence de Dieu, par le P. Le Gaudier. 1 vol in-18..... 0.25

La Voie de la Paix intérieure, par le P. de Lehen. 1 vol. in-12..... 0.75

Les Mystères Joyeux, par l'abbé Jos. Lejard. 1 vol. in-12..... 0.85

Les Passions, par le P. Lejeune. 1 vol. in-12 ..... 0.35

La Voie du Paradis, par S. Léonard de Port Maurice. 1 vol. in-12..... 0.75

Exhortation à l'amour de Dieu, par le chan. Lohan. 2 vols in-12..... 1.50

Confiance en Dieu, par Martinez de Luco. 1 vol. in-18 ..... 0.30

Pensées et Conseils, par Dom Mabillon. 1 vol. in-18..... 0.25

L'Exemple, par A. Marcadé. 1 volume in-18 ..... 0.25

Espérance, par le même. 1 v. in-12 0.85

L'Homme comme il le faut, par le P. Marchal. 1 vol. in-18..... 0.50

Tout est Là, par le même. 1 volume in-18 ..... 0.50

La Conscience comme il la faut, par le même. 1 vol. in-18..... 0.50

Le Livre de la Bonté, par G. Marquis. 1 vol. in-12..... 0.25

La Pénitence, par Ch. Martel. 1 vol. in 12 ..... 0.75

Le Don de la Pentecôte, par le Père Meschler. 2 vols in-12..... 1.50

Méditations sur la Vie de Jésus-Christ, (Nouvelle édition) par le même. 3 v. in-12 ..... 3.00

Traité du Découragement, par le P. J. Michel. 1 vol. in-18..... 0.25

Voici votre Mère, par l'abbé J. Millot. 1 vol. in-18..... 0.40

Le grand Devoir de la Prière, par le même. 1 vol. in-18..... 0.40

Or et Alliage dans la Vie dévote, par le P. Monsabré. 1 vol. in-12..... 0.40

Sur les Pas de Jésus, par le P. F. Moureau. 1 vol. in-12..... 0.40

L'Homme d'oraison, par le P. J. Nouet. 2 vols in-12..... 1.00

La Beauté de Dieu et Son Amabilité, par le P. Nuremberg. 1 v. in-12. 0.50

Les Amitiés de Jésus, par le P. J. M. Ollivier. 1 vol. in-12..... 1.00

Paraboles, par le même. 1 vol.. 1.00

De Bethléem à Nazareth, par le même. 1 vol. in-12..... 1.00

La Passion, par le même. 1 volume in-12 ..... 1.00

Le Surnaturel Chrétien, par l'abbé Osédat. 1 vol. in-8..... 1.00

Dieu est Amour, par L. Palfray. 1 vol. in-12 ..... 0.75

Ecueils et Triomphes de la Chasteté, par J.-B. Paquet. 1 vol. in-12.. 0.40

Pensées choisies de l'abbé Perreyve, par le Card. Perraud. 1 vol. in-12. 0.40

Les Flammes de l'Amour de Jésus, par l'abbé T. Pinart. 1 vol. in-12.. 0.75

L'Abandon à la Volonté de Dieu, par le P. Piny. 1 vol. in-12..... 0.75

Pensées choisies du P. Ponlevoy, par le P. Chs Renard. 1 vol. in-18.... 0.25

Propos de Pitié, par l'abbé A. Pons. 1 vol. in-18..... 0.25

A la suite du Maître, par l'abbé J. Poulin. 1 vol. in-12..... 0.85

Vers l'Eternité, par le même. 1 volume in-12 ..... 0.85

Direction pratique et morale pour vivre chrétiennement, par le P. Quadrupani. 1 vol. in-18..... 0.25

Direction pour rassurer dans leurs doutes les âmes timorées, par le même. 1 vol. in-18..... 0.25

Guide des Nerveux et Scrupuleux, par le P. Frs Raymond. 1 vol. in-12. 0.85

Le Devoir des Parents chrétiens envers leurs Enfants, par Mgr Rosset. 1 vol. in-18 ..... 0.20

La Sainte Messe, par le même. 1 volume in-18 ..... 0.25

La Journée sanctifiée, par Rouzic. 1 vol.

in-12 ..... 0.85

Se Vaincre, par le même. 1 volume in-18 ..... 0.25

Se connaître, par le même. 1 volume in-18 ..... 0.25

Se perfectionner, par le même. 1 vol. in-18 ..... 0.25

Se dévouer, par le même. 1 volume in-18 ..... 0.25

Le Prêtre, par le même. 1 v. in-18. ..25

Avant le mariage, par le même. 1 vol. in-18 ..... 0.25

La Distinction, par le même. 1 volume in-18 ..... 0.25

Les Saints Anges, par le P. H. Saintrain. 1 vol. in-18..... 0.30

Soyez parfait, par l'abbé Art. Saubin. 1 vol. in-18 ..... 0.25

Le Combat spirituel, par le P. Scupoli. 1 vol. in-18..... 0.35

OUVRAGES DE Mgr DE SEGUR

Format in-18 broché.

La Confirmation. 1 vol..... 0.15

La Confession. 1 vol..... 0.15

Conseils pratiques sur les tentations. 1 vol. 0.15

Conseils pratiques sur la piété. 1 volume 0.15

La sainte Vierge. 1 vol..... 0.15

Les Saints Mystères. — Explication des cérémonies de la messe. 1 vol. 0.15

Reponses aux Objections contre la Religion. 1 vol..... 0.15

Jésus-Christ. 1 vol..... 0.15

Je crois. 1 vol..... 0.15

La Divinité de Jésus-Christ. 1 vol. 0.15

Le Pape. 1 vol..... 0.15

La Passion de Notre-Seigneur Jésus-Christ. 1 vol..... 0.15

L'Enfer. 1 vol..... 0.15

Le Mariage. 1 vol..... 0.15

L'Enfant Jésus. 1 vol..... 0.15

Grosses Vérités. 1 vol..... 0.15

Conseils pratiques sur la Confession, 1 vol. 0.10

Conseils pratiques sur la Communion. 1 vol. 0.15

L'Eglise. 1 vol..... 0.10

La Religion enseignée aux Petits Enfants. 1 vol..... 0.05

La Piété enseignée aux Enfants, le même. 1 vol..... 0.75

Le Chemin de la Perfection Chrétienne, par le P. Taoc 0.50

L'Art d'utiliser ses fautes, par le P. J. Tissot. 1 vol. in-18..... 0.25

Le Vrai Chrétien en retraite, par le P. Tournois. 1 vol. in-12..... 0.50

Piété confiante, par l'abbé de Tourville. 1 vol. in-12..... 0.85

Manuel de solide piété, par le P. B. Vercruysse. 2 vols in-12..... 1.75

Perles et diamants, par l'abbé E. Vignon. 1 vol. petit in-18..... 0.40

Le Divin Semeur, par le même. 1 vol. in-18 ..... 0.25

Sainte Marie, par le même. 1 volume in-18 ..... 0.25

Elévations, par le même. 1 volume in-18 ..... 0.35

L'Ami divin, par l'abb. E. Vignon. 1 vol in-18 ..... 0.25

La Vocation au mariage, par Vuillermet. 1 vol. in-12..... 0.75

OUVRAGES SUR LE SACRE-COEUR
OUVRAGES SUR LA PASSION ET LE CHEMIN DE LA CROIX
DEVOTION A LA T. S. VIERGE
MOIS DE MARIE — LE ROSAIRE — LOURDES
DEVOTION A SAINT JOSEPH — DEVOTIONS DIVERSES
OUVRAGES SUR LA MORT ET L'ETERNITE

OUVRAGES SUR LE SACRE-CŒUR

Neuvaine en l'honneur de Notre-Seigneur Jésus-Christ, Anonyme. 1 vol. in-18 ..... 0.05

Fleurs de Juin. — Mois eucharistique, Anonyme. 1 vol. in-32..... 0.15

Le Règne du Cœur de Jésus, Anonyme. 5 vols. in-12 ..... 2.25

Le Sacré-Cœur médité, Anonyme. 1 vol. in-12 ..... 0.65

Le Sacré-Cœur et le Sacerdoce, Anonyme. 1 vol. in-12..... 0.50

Excellence de la Dévotion au Cœur adorable de Jésus-Christ. 1 volume in-12 ..... 0.75

Le Mois du Divin Epoux, par une pauvre Clarisse. 1 vol. in-12..... 1.00

Petit Mois du Sacré-Cœur, par l'Auteur des Paillettes d'Or. 1 vol. in-32. 0.05

Jésus Enfant et Adolescent, par le même. 1 vol. in-12..... 0.45

Qu'est-ce donc que le Sacré-Cœur? par le P. Anizan. 1 vol..... 0.25

Imitation du Sacré-Cœur de Jésus, par le P. J. Arnoudt. 1 vol. in-12. 0.50

Vers lui, par Félix Anizan. 1 volume in-12 ..... 0.85

En lui, par le même. 1 vol. in-12. 0.85

La Dévotion au Sacré-Cœur de Jésus, par le P. J. V. Bainvel. 1 volume in-12 ..... 1.00

Le Cœur de Jésus dans ses Paroles, par Marcel Baron. 1 vol. in-12.... 0.85

Elévations sur le Sacré Cœur, par Mgr Beguinot. 1 vol. in-12..... 0.85

Mois du Sacré-Cœur, par l'abbé Berlioux. 1 vol. in-18..... 0.35

Les Promesses du Sacré-Cœur, par le P. Boubée. 1 vol. in-12..... 0.25

Les Vertus du Cœur de Jésus, par Boussac. 8 vols in-18..... 2.00

En suivant le maître.—Mois du Sacré-Cœur, par l'abbé A. Dard. 1 volume in-18 ..... 0.40

Litanies du Sacré-Cœur, par Drive. 1 v. in-18 ..... 0.35

Le Cœur de Jésus, Idéal des Cœurs, par le P. E. Druzbick. 1 vol. in-18, rel. toile 0.15

La Grande promesse du Sacré-Cœur, par le P. J. Estevanez, S. J. 1 volume in-12. ..... 0.50

Le Cœur de Jésus, fournaise d'amour, par le Bienheureux Jean Eudes. 1 v. in-12 ..... 0.25

L'Apôtre du Sacré-Cœur, par le P. Ferdinand 0.75

Promesses du Cœur de Jésus, par le P. Frecenon. 1 vol. in-12..... 0.50

Excellence de la Dévotion au Cœur Adorable de Jésus Christ, par le P. Gallifet. 1 vol. in-12..... 0.25

Année du Sacré-Cœur de Jésus, par le P. D'Hérouville. 1 vol. in-32.. 0.25

Livre d'Or du Cœur de Jésus, par le P. Helgers. 1 vol. in-18..... 0.35

Le Sacré-Cœur dans l'Evangile, par X. D'Isné. 1 vol. in-12..... 0.80

Vers la Vraie Vie, par le chan. Lahen. 1 volume 0.65

L'Evangile du Sacré-Cœur, par Jean Lasne. 1 vol. in-18..... 0.25

Le Sacré-Cœur de Jésus, par le P. Ange Le Doré. 1 vol. in-12..... 0.85

Le Sacré-Cœur et la Vie Chrétienne, par le P. Lejeune. 1 vol. in-18. 0.40

La Dévotion au Sacré-Cœur de Jésus, par le même. 1 vol. in-12.... 0.30

Nouveau mois du Sacré-Cœur, par le P. Malige. 1 vol. in-12 ..... 0.25

Jésus, par le P. Maurice Meschler. 1 vol in-12 ..... 0.40

Le Sacré-Cœur de Jésus d'après S. Alphonse, par S. Omer. 1 v. in-32. 0.40

La Dévotion au Sacré-Cœur de Jésus étudiée en son image, par le P. F. Paranque (Considérations pour le mois de juin). 1 vol. in-12..... 0.40

Dévotion au Sacré-Cœur de Jésus, par l'abbé J. Sabouret. 1 vol. in-18. 0.15

Le Cœur de Jésus, par le P. Saintrain. 1 vol. in-12..... 0.50

Dévotion au Sacré-Cœur, par J.-B. Terrien. 1 vol. in-12..... 0.85

Manuel pratique de la Dévotion au Sacré-Cœur, par l'abbé Vandepitte. 1 vol. in-12 ..... 0.35

Evangile du Sacré-Cœur, par le P. Jean Vaudon. 1 vol. in-12..... 0.85

Nouveau pèlerin du Sacré-Cœur de Jésus, par Victor Vielle. 1 v. in-18 0.35

OUVRAGES SUR LA PASSION

La Vierge aux Heures de la Passion 0.75

Elévations sur l'Evangile et Vie de Notre-Seigneur Jésus-Christ, 1 vol. in-32 ..... 0.50

Le plus beau des Livres, Le Crucifix, par l'Auteur des Ferventes Communions. 1 vol. in-12..... 0.40

Souffrances de Notre-Seigneur Jésus-Christ, par le P. Alleaume. 2 vols in-12 ..... 1.00

Le Drame de la Passion à Oberammergau, par Geo. Blondel. 1 volume in-18 ..... 0.35

Le Crucifix, par l'abbé Chaffangeon. 1 vol. in-12..... 0.75

La Croix de Jésus, par René des Chesnaies. 1 vol. in-18..... 0.30

Visions d'Anne Catherine Emmerich, par le P. Fre Dulay. 3 v. in-12. 2.65

Mon crucifix, par J.-M. A. 1 volume in-12 ..... 0.25

La Passion de Jésus-Christ, par Lacordaire. 1 vol. in-18..... 0.15

Mon Ame sur la Voie Douloureuse, par Laffray 0.25

La Douloureuse Passion de Notre-Seigneur Jésus-Christ, par Anne-Catherine Emmerich. 1 vol. in-12.. 0.50

Avec Lui, par Léopold Gros. 1 volume

in-18 .. .. 0.25

Le Crucifix, par J. Hoppenot. 1 vol. gr. in-8 ..... 0.35

Gethsémani et la Voie douloureuse, par Mgr Latty. 1 vol. in-12..... 0.65

L'Ame de Jésus dans sa Passion, par le P. Monsabré. 1 vol. in-12..... 0.40

La Passion méditée, d'après les quatre Evangélistes, par le P. Marchetti. 1 v. in-12 ..... 0.50

Jésus en Croix, par Marie et Grou. 1 vol. in-18..... 0.25

La Passion, par le P. Henri Marc, S. J. 1 vol. in-18..... 0.25

Petite Horloge de la Passion, par le P. J. Passerat. 1 vol. in-32..... 0.05

La Rédemption, par l'abbé C. Quievreux. 1 vol. in-12..... 2.00

Par l'Amour et la Douleur, par Léon Raimbault. 1 vol. in-12..... 0.85

De Gethsémani au Golgotha, par le chan. Alf. Weber. 1 vol. in-18. 0.30

OUVRAGES SUR LA STE VIERGE

Le Salut assuré par la Dévotion à Marie, Anonyme. 1 vol. in-18.... 0.25

Découverte dans la montagne d'Ephèse de la maison de la Très Sainte Vierge, Anonyme. 1 vol. gr. in-8..... 1.90

Quarante Instructions sur la Sainte Vierge, Anonyme. 1 vol. in-12. 0.75

Marie Reine de l'Univers, par l'Auteur de Allons au Ciel. 1 vol. in-18. 0.10

Allez à Marie, par l'Auteur des Paillettes d'Or. 1 vol. in-18..... 0.35

Vers Elle, par Félix Anizan. 1 volume in-12 ..... 0.50

Les Gloires de Marie, par S. Alphonse de Liguori. 3 vols in-18..... 1.25

Marie et l'âme chrétienne, par le P. Badet. 1 vol. in-12..... 0.75

Marie notre Mère, par Barbet de Vaux. 1 vol. in-12..... 0.40

Les Peintres de Marie, par Dom André Basquin. 1 vol. in-8..... 0.85

Marie révélée à ses enfants, par le P. L. de Besse. 1 vol. in-12..... 0.50

De la Visitation à l'Assomption, par J. C. Broussole..... 0.85

De la Conception à l'Annonciation, par le même 0.85

La Bienheureuse Vierge Marie, par Bucceroni. 1 vol. in-12..... 0.75

La Passion de Notre-Seigneur Jésus-Christ, et la Compassion de la Bienheureuse Vierge Marie, par le P. J. Bussy, 1 vol. in-8..... 1.50

Vie divine de la Très Sainte Vierge Marie, par P. Bon. Amed. de Cœsaré (trad. Boullan). 1 vol. in-12... 0.50

Aux Pieds de Marie, par O. Coppin. 1 vol. in-32..... 0.25

La Vierge Mère du Bon Conseil, par Mgr Geo. Dillon. 1 vol. in-18.. 0.65

L'Immaculée Conception, par Dubosc de Pesquidoux. 2 vols in-8.... 2.50

Allons toujours à Marie, par l'abbé Duhaut. 1 fort vol. in-12..... 0.85

Marie, notre espoir, par le même. 1 vol. in-12 ..... 0.85

La Solennité de la Sainte Vierge, par le même. 1 vol. in-12..... 0.85

Les Litanies de la Très Sainte Vierge, par E. Duprat. 1 vol. in-12.... 0.65

L'Adolescence de la Sainte Vierge, par l'abbé Claudius Dumas. 1 volume in-12 ..... 0.50

Vie de la Très Sainte Vierge, par Anne-

Catherine Emmerich. 1 v. in-12. 0.50

Le Très Saint Rosaire de la Très Sainte Vierge, par le P. Ths Esser (trad. A. Curé). 1 vol. gr. in-12..... 1.25

Marie, Reine de France, par l'abbé Fuzier. 1 vol. in-12..... 0.65

Vie de la Très Sainte Vierge, par l'abbé D. Gervais. 2 vols in-12 en vers. 1.50

Traité de la dévotion à la Sainte Vierge, par le bienheureux Grignon de Montfort. 1 vol. in-18..... 0.25

Le Secret admirable du Très Saint Rosaire, par le même. 1 v. in-12 0.40

Choix de Discours et Allocutions sur la Sainte Vierge, par J. Guillermin. 2 vols in-18 ..... 1.75

Marie, ses mystères et son culte, par M. Himonet. 2 vols in-12..... 1.25

La Dévotion à Marie en exemples, par le P. Huguet. 2 vols in-12..... 1.50

La Médaille miraculeuse en exemples, par J.-M.-A. 1 vol. in-12..... 0.50

L'Epopée Mariale en France, par Bernard St. John. 1 vol. in-12.... 0.85

Marie Méditée, par le P. Ledoux. 5 vols in-8 ..... 4.50

La Dame des Nations, par l'abbé J. Lemann. 2 vols in 12..... 1.75

Marie Mère de Dieu, notre Mère, par le P. Lodiel. 1 vol. in-12..... 0.40

Elévations sur la Sainte Vierge, par le P. D.-B. Maréchaux. 1 v. in-18. 0.40

Instructions sur les principaux faits de la Vie de la Sainte Vierge, par l'abbé Michel 0.50

Mater Admirabilis, par l'abbé Alph. Monnin. 1 vol. in-12..... 0.90

Les Litanies de la Vierge, par le P. Ollivier. 1 vol. in-12..... 0.50

La Vierge Mère selon la Théologie, par le P. Petitalot. 2 vols in-12.... 1.25

Les Vertus de la Très Sainte Vierge avec des exemples, par l'abbé Pille. 1vol. in-12 ..... 0.35

La Reine du Paradis, par le chan. Rolland. 2 vols in-12..... 2.00

Miryam. — Réflexions pour le mois de mai, par V. Rondet. 1 volume in-8 carré 0.65

La Très Sainte Vierge Marie, par L. Rouzic. 1 vol. in-18..... 0.50

Le Scapulaire du Mont Carmel, par J. T. Savaria. 1 vol. in-8 rel..... 0.75

La Mère de Dieu et des hommes, par le P. J.-B. Terrien, S. J. 4 v. in-12. 4.00

L'Immaculée Conception, par le même. 1 vol. in-12 ..... 0.40

Les Paroles de la Très Sainte Vierge, par l'abbé Texier. 1 vol. in-12. 0.85

Marie ou le Symbolisme des pierres précieuses, par l'abbé E. Valère. 1 volume 0.85

Méditations sur la Sainte Vierge, par le P. Vermeersch. 2 vols in-18.... 0.90

MOIS DE MARIE

Les Litanies de la Sainte Vierge, pour le mois de Marie, Anonyme. 2 vols in-12 ..... 0.65

Petit mois de Marie, par l'Auteur des Paillettes d'Or. 1 vol. in-32... 0.05

Mois de Marie, par l'abbé Archelet. 1 vol. in-12 ..... 0.75

Mois de Marie, par l'abbé Berlioux. 1 vol. in-18 ..... 0.30

Le Mois de Marie, paroissial et pratique, par J.-B. Berlioz. 1 v in-18. 0.40

Mois de Marie du Clergé, par le P. Constant. 1 vol. in-32..... 0.40

Aux pieds de Marie. Litanies de la Sainte-Vierge méditées en 31 lectures pour le mois de mai, par l'abbé O. Coppin. 1 vol. in-18..... 0.35

Mois de Marie, par Mgr Dadolle. 1 vol. in-12 ..... 0.85

Du Carmel à Sion. — Mois de Marie, par l'abbé A. Dard. 1 vol in-18. 0.40

Un Mois à la Sainte Vierge, mai ou octobre, 32 Méditations ou Lectures suivies de traits, par le chan. A. Gonon. 1 vol. 0.50

Le Virginal.—Mois de Marie avec Lectures et exemples pour chaque jour du mois, par le chan. Ch. Laurent. 1 vol. 0.50

Mois de Marie, par l'abbé C. M. Le Guillou. 1 vol. in-18..... 0.40

Nouveau Mois de Marie, par le P. Maligе. 1 vol. in-18..... 0.65

Mois de Marie, par Mgr A. Pavy. 1 vol. in-12 ..... 0.30

Un mois de Marie sur la vie de la Très Sainte Vierge, par le P. Petitalot. 1 vol. in-12..... 0.65

Un mois de Marie sur le Salve Regina, par le même. 1 vol. in-18..... 0.40

L'Idéal — Mois de Marie, par l'abbé C. Quiévreux. 1 vol. in-18..... 0.35

Mois de Marie pour le clergé, par G. Renaudet. 1 vol. in-32 rel..... 0.15

Un mois de Marie chez soi, par A. Saulnier. 1 vol. in-12..... 0.65

LE SAINT ROSAIRE

Courtes méditations sur le Rosaire, par G. de Bessonies. 1 vol. in-18.. 0.15

Le Mois des Fruits, mois du Rosaire, par un Dominicain. 1 vol..... 0.35

Nouveau Mois du T. S. Rosaire, par l'abbé Kœning. 1 volume..... 0.50

La Récitation du Rosaire, par l'abbé Joseph Lémann. 1 vol. in-12.. 0.20

Petites Méditations pour la Récitation du Rosaire, par le P. Monsabré. 1 v. in-12 ..... 1.00

Manuel doctrinal et pratique du Saint Rosaire, par le P. M. J. Rousset. 1 vol in-12 ..... 0.50

LOURDES

Les divines apparitions de Lourdes, Anonyme. 1 vol. in-12..... 0.25

Bernadette Soubirous. — La Confidente de l'Immaculée, par une Religieuse. 1 vol. in-8..... 0.75

A Lourdes, par l'abbé Archelet. 1 vol. in-12 ..... 0.85

La force curatrice à Lourdes, par le Dr H. Baraduc. 1 vol. in-12..... 0.25

Les Apparitions, par le Comte J. de Beaucorps. 1 vol. in-12..... 0.85

Lourdes, les Pélérinages, par le même. 1 vol. in-12 ..... 0.50

Histoire critique des événements de Lourdes, par Georges Bertrin. 1 vol. in-8 ..... 1.15

Ce que répondent les adversaires de Lourdes, par le même. 1 volume in-12 ..... 0.35

Un miracle d'aujourd'hui, par le même. 1 vol. in-12 ..... 0.40

L'Œuvre de Lourdes, par le Dr Boissarie. 1 vol. in-8..... 0.85

Pierre de Rudder. — Un miracle de N.-D. de Lourdes, par H. Bolsius. 1 v. in-12 ..... 0.25

Les Apparitions de N.-D. de Lourdes, par Bordedebat. 1 vol. in-12.. 0.50

L'âme de Lourdes, par l'abbé Bretonneau. 1 vol. in-12..... 0.70

Histoire de N.-D. de Lourdes, par l'abbé S. Carrère. 1 vol. in-8..... 0.85

Le Surnaturel dans les Apparitions et dans les Guérisons de Lourdes, par le P. A. Castelein, S. J. 1 vol. in-8. 0.75

Lourdes, par H. Crenon. 1 v in-12. 0.65

Notre-Dame de Lourdes. — Récits et Mystères, par le P. Cros. 1 volume in-12 ..... 1.00

Vingt guérisons à Lourdes discutées médicalement, par De Grandmaison de Bruno. 1 vol. in-12..... 0.85

La Vérité sur le fait de Lorette, par le P. Eschbach. 1 vol. in-8..... 2.50

Gloires de Lourdes. —N.-D. de Lourdes chez Elle, par H. Galtier. 1 vol. 0.50

Gloires de Lourdes.—N.-D. de Lourdes à Travers le Monde, par le même. 1 vol. 0.50

Les Episodes miraculeux de Lourdes, par Henri Lasserre. 1 vol. in-12. 0.90

Notre-Dame de Lourdes, par le même. 1 vol. in-12 ..... 0.90

La Réalité des apparitions angéliques, par le P. Maréchaux. 1 v. in-12. 0.25

Trois miracles de N.-D. de Lourdes, par Mgr Meunier. 1 vol. gr. in-8.. 0.75

La divine histoire de N.-D. de Lourdes, par l'abbé P. Moniquet. 1 volume in-8 ..... 2.00

Les divines apparitions de Lourdes, par le même. 1 vol. in-8..... 0.25

DEVOTION A SAINT JOSEPH

Vie de S. Joseph, par V.-D. Artaud. 1 vol. in-12 ..... 0.50

Petit mois de S. Joseph, par l'Auteur des Paillettes d'Or. 1 v. in-32. 0.05

Nouveau mois de S. Joseph, par l'abbé Jos. Berlier. 1 vol. in-12..... 0.50

Mois de S. Joseph, par J. Berlioux. 1 vol. in-18 ..... 0.35

Mois de S. Joseph, par le P. Bigué. 1 vol. in-18 ..... 0.40

Saint Joseph, par le P. Colrat. 1 vol. in-12 ..... 0.85

Trésor des Serviteurs de S. Joseph, par le P. Huguet. 1 vol. in-18..... 0.40

Summa de donis S. Joseph, par Isodora de Isolano. 2 vols in-18.. 1.00

Mois de S. Joseph, par Isolani. 1 vol. in-32 ..... 0.35

Saint Joseph, par le P. Kinane. 1 vol. in-18 ..... 0.40

Mois de S. Joseph, par Mermier. 1 vol. in-18 ..... 0.25

Vie de S. Joseph, par le P. Luigi Profumo. 1 vol. in-12..... 0.15

La Vie chrétienne à l'Ecole de S. Joseph, par l'abbé L. Rouzic. 1 volume in-18 ..... 0.40

Vie de S. Joseph, par la Ctesse de St-Brie. 1 vol. in-12..... 0.65

Vie de S. Joseph, par Alph. Louwyck. 1 vol. in-12 ..... 0.25

Vie intime de S. Joseph, par le P. Riondel, S. J. 1 vol. in-12..... 0.40

DEVOTIONS DIVERSES

Petit Mois des âmes du Purgatoire, par l'Auteur des Paillettes d'Or. 1 vol. in-32 ..... 0.05

Mois des Ames du Purgatoire, par J. Berlioux. 1 vol. in-18..... 0.30

Mois de Ste Anne, par V. V. 1 volume in-18 ..... 0.20

La Vie de Ste Anne pouvant servir de lectures pour le mois de juillet, par le P. Wittebolle, C. SS. R. 1 volume in-18 ..... 0.25

Neuvaine au Saint Esprit, par le P. Frédéric de Ghyvelde. 1 v in-18 0.05

Neuvaine populaire en l'honneur du Saint Esprit, par le P. Wittebolle. 1 vol. in-18 ..... 0.10

OUVRAGES SUR LA MORT ET L'ETERNITE

Chemin de la Croix et des Ames du Purgatoire, Anonyme. 1 v in-18 0.20

Le Chemin du Calvaire, Anonyme. 1 v. in-32 ..... 0.15

Heures pour les Morts, Anonyme. 1 vol. in-18 ..... 0.40

L'Autre Monde, Anonyme. 1 volume in-8 ..... 0.25

Traité du Purgatoire d'après Ste Catherine de Gênes, Anonyme. 1 volume in-12 ..... 0.25

Trois chemins du ciel, Anonyme. 1 vol. in-12 ..... 0.25

Vingt-cinq exercices du Chemin de la Croix, Anonyme. 1 vol. in-12.. 0.35

Préparation à la mort, par S. Alphonse de Liguori. 1 vol. in-18 rel. t.. 0.50

Le divin Conseiller de la bonne mort, par le P. Biron. 1 vol. in-32.. 0.50

Au Ciel on se reconnaît, par le P. Blot. 1 vol. in-18..... 0.25

Le Cœur agonisant, par le même. 1 vol. in-18 ..... 0.25

De la Douleur, par Mgr Bougaud. 1 vol. in-12 ..... 1.00

Les Mystères d'Outretombe, par l'abbé Louis Bremond. 1 vol. in-12.. 0.30

Les Enfants que l'on pleure, par l'abbé J. Brugerette. 1 vol. in-12..... 0.85

Les Sept Actes du Chrétien mourant, par l'abbé Brun. 1 vol. in-12.. 0.75

Au Purgatoire, par l'abbé J.-A. Chollet. 1 vol. in-18 ..... 0.50

Nos Morts, par le même, 1 v. in-12 0.85

Dans la Chambre du malade, par le chan. J. Decorne. 1 vol. in-12.. 0.85

Considérations sur l'Eternité, par le P. Drexelius. 1 vol. in-12..... 0.50

Le Ciel, cité des bienheureux, par le même. 1 vol. in-12..... 0.85

L'Enfer, par le même. 1 vol in-12. 0.75

L'Art de souffrir, par Dom Du Bourg. 1 vol in-.12 ..... 0.75

Les grandes souffrances de la Vie et leurs remèdes, par l'abbé Duhaut. 1 vol. in-12..... 0.65

Du trésor caché dans les maladies et les afflictions, par le P. Louis DuPont. 1 vol. in-12 ..... 0.50

Le Bonheur au Ciel, par le P. Faure. 1 vol. in-18 ..... 0.50

Consolations du Purgatoire, par le même. 1 vol. in-18..... 0.50

L'année des malades, par la Ctesse de Flavigny. 2 vols in-12..... 1.00

Via Crucis, par l'abbé B. Gaudeau. 1 v. in-18 ..... 0.15

L'Eternité s'avance, par le P. Geramb. 1 vol. in-12 ..... 0.50

L'unique chose nécessaire, par le même. 1 vol. in-12 ..... 0.50

La Charité pour les Morts, par J.-B. Gergerès. 1 vol. in-18..... 0.65

L'Ange Consolateur des malades et des mourants, par Gourdel. 1 volume in-12 ..... 0.35

Les consolations de la foi dans la mort, par Herbet. 1 vol. in-12..... 0.90

Au-delà du Tombeau, par le P. Hamon, S. J. 1 vol. in-12..... 0.75

Pensées consolantes, par Huguet. 1 vol. in-12 ..... 0.40

Le Chemin de la Croix, par Mgr Latty. 1 vol. in-12 ..... 0.25

L'Aurore de l'Eternité, par le P. Laurent. 1 vol. 0.50

Le Soir de la vie, par le même. 1 vol. in-12 ..... 0.50

Les Larmes consolées, par le même. 1 vol. in-12 ..... 0.65

Manuel de l'Association de la bonne mort, par le P. A. Lefebvre. 1 vol. in-12 ..... 0.65

La Science de bien mourir. — Manuel de l'Association de la bonne mort, par le même. 1 vol. gr. in-18.. 0.65

L'Eternité des peines de l'Enfer, par A. Lehaut. 2 vols in-18..... 1.25

Chemin de la Croix, par S. Leonard de Port Maurice. 1 vol. in-12..... 0.75

En face de la mort, par le P. Lescœur. 1 vol. in-12 ..... 0.50

Le Purgatoire, par l'abbé Louvet. 1 vol. in-12 ..... 0.75

L'Apostolat de la Souffrance, par le P. J. Lyonnard, S. J. 1 vol. in-12. 0.50

L'ancre du Salut, par P. Mach. 1 vol. in-18 ..... 0.75

Espérance à ceux qui pleurent, par Marchal. 1 vol. in-12..... 0.50

La Veille de l'Eternité, par le P. A. Martin, 1 vol. in-18..... 0.15

Les Elus se reconnaîtront au Ciel, par Mgr E. Merie. 1 vol. in-18.... 0.50

L'autre vie, par le même. 2 volumes in-12 ..... 1.50

Petit Manuel de la famille chrétienne, par le P. Michon. 1 vol. in-18. 0.35

La journée des malades, par l'abbé Henri Perreyve. 1 vol. in-12.. 0.85

De la Terre au Ciel, par D. Jérôme Picart. 1 vol. in-8..... 1.50

Les douleurs de la vie, par V. Postel. 1 vol. in-12 ..... 0.85

Vers l'Eternité, par l'abbé L. Poulin. 1 vol. in-12 ..... 0.85

Les Merveilles divines dans les Ames du Purgatoire, par le P. Rossignoli. 1 v. in-18 ..... 0.40

Purgatoire et Ciel, par l'abbé Sanson. 1 vol. in-12 ..... 0.65

Combat spirituel, par le P. L. Scupoli. 1 vol. in-18 ..... 0.40

Du Prétoire au Sépulcre, par l'abbé Servais. 1 vol. in-18..... 0.35

Le Purgatoire, par Joseph Terrisse. 1 vol. in-12 ..... 0.85

Le Glas, par l'abbé E. Thiriet. 1 vol. in-12 ..... 0.75

La Douleur et la Mort, par l'abbé Jean Vaudon. 1 vol. in-12..... 0.85

Heureux ceux qui pleurent, par le P. Vedrenne. 1 vol. in-12..... 0.50

Au Seuil de l'Au-delà, par Chs Vincent. 1 vol. in-18 ..... 0.85

Recueil de Textes, par Wintershoven. 1 vol. in-12 ..... 0.75

HAGIOGRAPHIE — MARTYROLOGE

COLLECTION "LES SAINTS"
Format in-12 broché.

La Psychologie des Saints, par Henri Joly. 1 volume..... 0.50
La Bienheureuse Marguerite-Marie, par Mgr Demimuid. 1 vol.... 0.50
Saint Charles Borromée, par Léonce Celier. 1 vol. 0.50
Le Bienheureux Urbain V, par l'abbé Chaillan. 1 vol..... 0.50
La Vénérable Louise de Marillac, Mlle Le Gras, par le prince Emmanuel de Broglie. 1 vol. 0.50
Saint Patrice, par l'abbé Riguet. 1 volume 0.50
La Vénérable Catherine Labouré, par Edmond Chapez. 1 vol..... 0.50
Saint Léon le Grand, par Adolphe Regnier. 1 vol. 0.50
Saint Léger, par le P. Camerlinck. 1 volume 0.50
Saint Ferdinand III, par Joseph Laurentie. 1 vol. 0.50
Saint Sidoine Apollinaire, par Paul Allard. 1 vol. 0.50
La Bienheureuse Mère Barat, par Geoffroy de Grandmaison. 1 vol. 0.50
La Vénérable Anne-Marie Javouhey, par l'abbé V. Caillard. 1 vol.. 0.50
Saint-Thomas Becket, par Mgr Demimuid. 1 vol. 0.50
Saint Benoît-Joseph Labre, par Mantenay. 1 vol. 0.50
Saint Séverin, par André Baudrillart. 1 vol. 0.50
Sainte Mélanie, par Georges Goyau. 1 volume 0.50
Saint Pierre Damien, par Dom Biron. 1 volume 0.50
Les Martyrs de Gorcum, par Hubert Meuffels. 1 vol. 0.50
Sainte Hélène, par le P. Rouillon. 1 volume 0.50
Saint Martin, par Adolphe Regnier. 1 volume 0.50
Saint Eloi, par Paul Parsy. 1 v. 0.50
Le Bienheureux Père Eudes, par Henri Joly. 1 vol. 0.50
Madame Louise de France, la Vénérable Thérèse de Saint Augustin, par Geoffroy de Grandmaison. 1 vol.. 0.50
Sainte Colette, par André Pidoux. 1 volume 0.50
Le Bienheureux Fra Giovanni Angelico de Fiesole, par Henry Cochin. 1 volume 0.50
Saint Théodore, par l'abbé Marin. 1 volume 0.50
Saint Pierre, par L.-Cl. Fillion. 1 volume 0.50
Saint François de Borgia, par Pierre Suau. 1 vol. 0.50
Saint Colomban, par l'abbé Eug. Martin. 1 vol. 0.50
Saint Odon, par Dom du Bourg. 1 volume 0.50
Le Bienheureux Curé d'Ars, par Joseph Vianey. 1 vol. 0.50
La Sainte Vierge, par R.-M. de la Broise. 1 volume 0.50

Les Bienheureuses Carmélites de Compiègne, par Victor Pierre. 1 v. 0.50

Saint Paulin de Nole, par André Baudrillart. 1 vol. 0.50

Saint Irénée, par Albert Dufourcq. 1 volume 0.50

La Bienheureuse Jeanne de Lestonnac, par l'abbé R. Couzard. 1 vol.. 0.50

Saint Léon IX, par l'abbé Eug. Martin. 1 vol. 0.50

Saint Wandrille, par Dom Besse. 1 volume 0.50

Le Bienheureux Thomas More, par Henri Bremond. 1 vol..... 0.50

Sainte Germaine Cousin, par Louis Veuillot, complétée par François Veuillot. 1 vol..... 0.50

La Bienheureuse Marie de l'Incarnation, Madame Acarie, par le prince Emmanuel de Broglie. 1 vol.. 0.50

Sainte Hildegarde, par l'abbé Paul Franche. 1 vol. 0.50

Saint Victrice, par l'abbé E. Vacandard. 1 volume..... 0.50

Saint Alphonse de Liguori, par le Baron J. Angot des Rotours. 1 vol... 0.50

Le Bienheureux Grignion de Montfort, par E. Jac. 1 vol..... 0.50

Saint Hilaire, par le P. Largent. 1 volume 0.50

Saint Boniface, par G. Kurth. 1 v. 0.50

Saint Gaëtan, par R. de Maulde La Clavière. 1 vol..... 0.50

Sainte Thérèse, par Henri Joly. 1 volume 0.50

Saint Yves, par Ch. de la Roncière. 1 volume 0.50

Sainte Odile, patronne de l'Alsace, par Henri Welschinger. 1 volume. 0.50

Saint Antoine de Padoue, par l'abbé A. Lepitre. 1 volume..... 0.50

Sainte Gertrude, par Gabriel Ledos. 1 volume 0.50

Saint Jean-Baptiste de la Salle, par Alexis Delaire. 1 volume..... 0.50

La Bienheureuse Jeanne d'Arc, par L. Petit de Julleville. 1 volume.. 0.50

Saint Jean Chrysostôme, par Aimé Puech. 1 volume 0.50

Le Bienheureux Raymond Lulle, par Marius André. 1 vol..... 0.50

Sainte Geneviève, par l'abbé Henri Lesêtre. 1 volume..... 0.50

Saint Nicolas 1er, par Jules Roy. 1 volume 0.50

Saint François de Sales, par Amédée de Margerie. 1 volume..... 0.50

Saint Ambroise, par le duc de Broglie. 1 vol. 0.50

Saint Basile, par Paul Allard. 1 v. 0.50

Sainte Mathilde, par E. Hallberg. 1 volume 0.50

Saint Dominique, par Jean Guiraud. 1 volume 0.50

Saint Henri, par l'abbé Henri Lesêtre. 1 volume 0.50

Saint Ignace de Loyola, par Henri Joly. 1 volume 0.50

Saint Etienne, roi de Hongrie, par E. Horn. 1 volume 0.50

Saint Louis, par Marius Sepet. 1 volume..... ..... 0.50

Saint Jérôme, par le P. Largent. 1 volume 0.50

Saint Pierre Fourier, par Léonce Pingaud. 1 volume 0.50

Saint Vincent de Paul, par le prince Emmanuel de Broglie. 1 vol... 0.50

Saint Augustin de Cantorbéry et ses compagnons, par le P. Brou, S. J. 1 volume 0.50

Le Bienheureux Bernardin de Feltre, par E. Flornoy. 1 volume..... 0.50

Sainte Clotilde, par G. Kurth. 1 v. 0.50

Saint Augustin, par Ad. Hatzfeld. 1 volume 0.50

La Vénérable Emilie de Rodat, par Mgr Ricard. 1 volume 0.50

Saint Pie V, par l'abbé Georges Grente. 1 vol. 0.50

Saint Philippe de Néri, par M. de la Rive. 1 volume..... 0.50

Sainte Radegonde, par G. Kurth. 1 volume 0.50

Saint Benoit, par M. Roy. 1 vol. 0.50

Saint François Régis, par J. Vianey. 1 volume 0.50

Saint Cyprien, par M. Audollent. 1 volume 0.50

Sainte Catherine de Sienne, par A. Pératé. 1 volume 0.50

Saint François-Xavier, par de la Roncière. 1 volume 0.50

Saint François de Paule, par de Grandmaison. 1 volume 0.50

Saint Césaire, par l'abbé Chaillan. 1 v. in-12 ..... 0.50

Saint Alphonse de Liguori, par le P. Berthe. 2 vols in-8..... 3.00

Histoire de S. Alphonse de Liguori, Anonyme. 1 volume in-18..... 1.25

Saint Ambroise, par le P. Labriolle. 1 vol. in-12 ..... 0.85

Histoire de S. Ambroise, par Mgr Baunard. 1 vol. in-8 ..... 1.25

Vie de S. Anselme, par le P. Ragey. 1 vol. in-8 ..... 1.00

S. Antoine de Padoue, par le P. Léopold de Chérancé. 1 vol. gr. in-8.... 0.90

S. Antoine de Padoue, par le même. 1 vol. in-12 ..... 0.50

Vie de S. Antoine de Padoue, par Ant. de Valdespoir. 1 vol. in-12.... 0.25

S. Antoine de Padoue, par Mgr A. Ricard. 1 vol. in-12..... 0.85

L'arrière boutique de S. Antoine et le Pain des Pauvres, par Etienne Jouve. 1 volume in-12..... 0.65

Merveilles de l'Arrière Boutique de S. Antoine, par le même. 1 volume in-12 ..... 0.65

S. Augustin, par l'abbé A. Sanvert. 1 volume in-8 ..... 1.25

Le Patriarche S. Benoit, par Dom A. L'Huilier. 1 vol. gr. in-8..... 1.75

S. Benoit, par Bernard Maréchaux. 1 vol. in-12 ..... 0.50

Les Bénédictins, par Dom Bruno d'Estrée.. 1 vol. in-8..... 0.50

S. Bernard, par E. Vacandard. 1 vol. in-12 ..... 0.75

Vie de S. Bernard, par le même. 2 vols in-12 ..... 2.00

Histoire de S. Bernardin de Sienne, par Thureau-Dangin. 1 vol. in-12.. 0.85

S. Bonaventure, par le P. de Chérancé. 1 vol. in-12 ..... 0.40

S. Bonaventure, par G. Palhories. 1 v. in-12 ..... 0.85

S. Bruno, par l'abbé M. Gorse. 1 vol. in-8 ..... 1.00

Vie de S. Bruno, fondateur des Chartreux, Anonyme. 1 vol. gr. in-8. 1.50

S. Charles Borromée, par la Ctesse

Dorves Etienne. 1 vol. in-12.. 0.85

Histoire de S. Charles Borromée, par l'abbé C. M. Sylvain. 3 volumes in-8, rel. 2.50

Vie de S. Dominique, par le P. Lacordaire. 1 vol. in-12..... 0.75

Histoire de S. Dominique, par le P. Drane. 1 vol. in-8..... 1.90

Les Dominicains, leur raison d'être, par le P. Gillet. 1 vol. in-12.... 0.25

S. Fidèle de Sigmaringen, par le P. Fidèle, de la Motte-Servoleix. 1 vol. in-12 ..... 0.40

Saint Filibert, par l'abbé L. Jaud. 1 v. in-8 ..... 1.50

Vie de S. Gerard de Majella, par S. Omer. 1 vol. in-8 ..... 0.40

S. Germain l'Auxerrois, par le P. Des Noyers. 1 vol. in-8..... 0.35

Histoire de S. François de Borgia, par le P. Suau. 1 vol. in-8..... 2.00

Vie de S. François-Xavier, par le P. L. Michel. 1 vol. in-8..... 1.50

S. François-Xavier, par le P. Cros. 1 vol in-8 ..... 1.25

Histoire de S. François-Xavier, par J.-M.-S. Daurignac. 1 vol. in-12.. 0.65

S. François-Xavier, par A. Brou. 2 vols in-8 ..... 3.00

Vie de saint François d'Assise par le P. Bernard d'Andermatt. 2 volumes in-12 ..... 0.75

Histoire de S. François d'Assise, par J.-M. S. Daurignac. 1 vol. in-12. 0.75

S. François d'Assise, par M. Vaussard. 1 vol. in-8 ..... 0.10

Histoire de S. François d'Assise, par Léon Le Monnier. 2 vols in-12. 1.75

S. François d'Assise, par le P. L. de Chérancé. 1 vol. in-12..... 0.65

Histoire de S. François d'Assise, par Chavin de Malan. 1 vol. in-8. 1.50

L'Auréole séraphique. Vie des Saints des ordres de saint François, par le P. Léon. 4 vols in-12..... 3.50

Figures franciscaines : Saint François d'Assise, Ste Claire d'Assise, S. Antoine de Padoue, par Lucien Roure. 1 vol. in-12 ..... 0.85

Saint-François d'Assise et Savonarole. Inspirateurs de l'Art Italien, par Geo. Lafenestre. 1 vol. in-12..... 0.85

Idées de S. François d'Assise sur la Pauvreté, par M. d'Alençon. 1 vol. in-12 ..... 0.10

Idées de S. François d'Assise sur la Science, par le même. 1 v. in-12 0.10

Légende de S. François d'Assise, par G. Lafenestre. 1 vol. in-12..... 0.85

Vie des Saints et Bienheureux des trois ordres de S. François, par le P. Léon. 1 vol. in-8 ..... 1.00

Miroir de la Perfection du Bienheureux François d'Assise, par le même. 1 v. in-12 ..... 0.85

Fioretti de S. François, traduit par le baron Chaulin. 1 vol. in-12.... 0.40

Saint François d'Assise, par Johannes Joergensen. 1 vol. in-8 ... 1.25

Pèlerinages franciscains, par le même. 1 vol. in-8 ..... 0.85

Le Livre de la Route, par le même. 1 v. gr. in-12 ..... 0.85

S. François de Sales, par F. Strowski. 1 vol. in-12 ..... 0.85

Vie de S. François de Sales, par M. Hamon, revisée par M. Gonthier. 2 v. in-8 ..... 3.00

Vie de S. François de Sales, par M. Hamon. 1 vol. in-12 ..... 0.85

Lettres de saint François de Sales. 1 v. in-12 ..... 0.85

S. Jean-François Régis, par le P. Cros. 1 vol. gr. in-8..... 0.90

Vie de S. Hugues, par le P. A. L'Huillier. 1 vol. gr. in-8..... 2.00

Saint Hyacinthe et ses Compagnons, par la Ctesse de Flavigny. 1 volume in-12 ..... 0.65

S. Ignace de Loyola, par Daniel Bartoli. 2 vols gr. in-8 ..... 1.25

Histoire de S. Ignace de Loyola, par Daurignac. 2 vols in-12..... 1.50

Saint Irénée, par Alb. Dufourcq. 1 vol. in-12 ..... 0.85

Histoire de S. Jean Baptiste de la Salle, par l'abbé Guibert. 1 vol. in-8. 1.50

Vie de S. Jean Berchmans, par le P. Cros. 1 vol. gr. in-8..... 1.25

S. Jean Berchmans, par le chan. Docq, 1 vol. in-8 ..... 0.65

S. Jean Damascène, par V. Ermoni. 1 vol. in-12 ..... 0.65

S. Lambert, par Aug. Largent. 1 vol. in-8 ..... 0.50

Saint Léonard de Port Maurice, par Léopold de Chérancé. 1 v in-1.2. 0.40

Vie de S. Louis de Gonzague, par Cepari. 1 vol. in-8 relié 0.90

Vie de S. Louis de Gonzague, par le P. Meschler. 1 vol. in-12..... 0.75

S. Martin, par Dom Frs Chamard. 1 vol in-12 ..... 0.75

S. Pascal Baylon, par le P. L.-A. Porrentruy. 1 vol. in-8..... 1.75

S. Thomas d'Aquin, par Jules Didiot. 1 vol. in-12 ..... 0.50

S. Thomas d'Aquin, par A. D. Sertillanges. 2 vols in-8 ..... 3.00

Vie de S. Thomas d'Aquin, par Desmousseaux de Givré. 1 v. in-12. 0.75

Histoire de S. Vincent Ferrier, par L.-H. Fages. 2 vols in-12..... 1.50

S. Vincent de Lerins, par P. de Labriolle et F. Brunetière. 1 volume in-12 ..... 0.75

S. Vincent de Paul, par Mgr Bougaud. 2 vols in-12 ..... 1.50

Vie de S. Vincent de Paul, par l'abbé Maynard. 1 vol. in-12..... 0.75

Vies des Saints Illustrées pour tous les jours de l'année, Anonyme. 6 vols in-8 reliés 6.00

Vies des Saints Illustrées pour tous les jours de l'année, avec une prière et des pratiques à la fin de chaque vie, et des instructions sur les fêtes mobiles, Anonyme. 1 volume. in-12 relié 0.75

La Vie des Saints. — Janvier à Décembre, par la Ctesse Bernard de la Fregeolière. 12 vols in-12..... 3.75

Vies des Saints, des petits Bollandistes, d'après le P. Giry, par Mgr Paul Guérin. 20 v. in-8 ½ rel. cuir. 30.00

Vies des Saints pour tous les jours de l'année, Anonyme. 1 vol. in-18. 0.35

Vie des Saints pour tous les jours de l'année, Anonyme. 1 v. p. in-12. 0.50

Vie des Saints, par Body. 12 volumes in-8 ..... 6.00
Se vendent séparément.

Vie des Saints, par l'abbé E. Darras. 4 vols in-12 ..... 3.50

Vie des Saints, par le P. Giry. 4 vols in-12 ..... 3.00

La Légende dorée, par Jacques de Vo-

ragine. 1 vol. in-8 ..... 1.25

Nos Saints, par H. Tivier. 1 volume in-12 ..... 0.75

Saints d'autrefois, par le card. Newman. 1 vol. in-12..... 1.00

La Vie des Saints, suivie d'une méditation pour chaque jour de l'année, par le P. J. B. Grosses, S. J. 1 vol. in-18 ..... 0.75

Le petit journal des Saints, par deux missionnaires. 1 vol. in-18.... 0.35

Les Mères des Saints, par Ch. d'Héricault. 1 vol. in-12..... 0.75

Les amis des Saints, par Ch. d'Héricault. 1 vol. in-12..... 0.65

La bonté et les affections naturelles chez les Saints, par Mgr de Ségur. 3 vols in-12 ..... 1.50

Les noms de Saints et les noms de baptême, par le P. Deschamps. 1 volume in-12 ..... 0.15

Le Diable dans la Vie des Saints, par Paul Verdun. 2 vols in-12..... 1.50

Le Diable dans les missions, par le même. 2 vols in-12 ..... 1.75

Gloires et bienfaits des Saints, par S. Coubé. 1 vol .in-12 ..... 0.85

Les plus belles Fleurs de la Vie des Saints, par l'abbé A. Sabouret. 1 vol. in-8 ..... 1.25

Le Bienheureux Gabriel de l'Addolorata, par le P. Bernard. 1 volume in-12 ..... 0.85

Le Curé d'Ars, par l'abbé Alf. Monnin. 1 vol. in-12 ..... 0.50

Le Curé d'Ars, par le même. 2 vols in-12 ..... 1.75

Le bienheureux Curé d'Ars, par A.-L. Masson. 1 vol. in-8..... 1.00

Le Bienheureux J. B. Vianney, par A. Germain. 1 vol. in-12..... 0.40

Vie du Vénérable Dom Bosco, par J.-B. Francesia. 1 vol. in-8..... 0.65

Vie de Dom Bosco, par J.-M. Villefranche. 1 vol. in-8..... 1.00

Vie du Vénérable Jean Eudes, par P. D. Boulay. 4 vols in-8 ..... 7.00

Le Bienheureux L. Grignon de Montfort, par J.-M. Texier. 1 v in-12. 0.40

Le Bienheureux Grignon de Montfort, par l'abbé A. Laveille. 1 v in-8. 1.25

Le Bienheureux Grignon de Montfort, par l'abbé H. Boutin. 1 v. in-8. 0.75

Le Bienheureux Théophane Venard, martyr au Tonkin, Anonyme. 1 vol. in-12 ..... 0.65

Le Bienheureux Théophane Venard, d'après les témoignages du procès apostolique, Anonyme. 1 v in-12 0.50

Vie et correspondance du Bienheureux Théophane Venard, Anonyme. 1 vol. in-12 ..... 0.65

Lettres choisies du Bienheureux Théophane Venard, Anonyme. 1 volume in-8 ..... 1.25

MARTYROLOGE

Martyrologe romain, Anonyme. 1 vol. in-8 ..... 1.50

Dix leçons sur le Martyre, par Paul Allard. 1 vol. in-12 ..... 0.90

Figures de Martyrs, par Henri Cherot. 1 vol. gr. in-8 ..... 1.00

Traité des instruments de martyre, par Antonio Gallonio. 1 vol gr. in-8 5.00

Les Martyrs, par la Ctesse Ida Hahn-Hahn. 2 vols in-12..... 1.00

Les Martyrs, par Dom H. Leclercq.

T. I.—Les Temps néroniens et le IIe siècle. 1 vol. in-12..... 1.10

T. II.—Le 3e siècle, Dioclétien. 1 vol. in-12 ..... 1.10

T. III.—Julien l'Apostat, Sapor Genseric. 1 vol. in-12..... 1.10

T. IV. — Juifs, Sarrasins, Iconoclastes. 1 vol. in-12 ..... 1.10

T. V.—Le Moyen âge. 1 v in-12 1.10

T. VI.—Jeanne d'Arc, Savonarole. 1 vol. in-12 ..... 1.10

T. VII.—La Réforme 1534-1573. 1 v. in-12 ..... 1.10

T. VIII. — La Réforme, 1573-1642. 1 vol. in-12 ..... 1.10

T. IX. — Le XVIIe siècle. 1 volume in-12 ..... 1.10

T. X. — Le XVIIIe siècle. 1 volume in-12 ..... 1.25

T. XI. — La Révolution. 1 volume in-12 ..... 1.15

Une aimable petite Sainte. — Sainte Agnès, par Florian Jubaru... 0.40

Histoire de Sainte Angèle Mérici, par l'abbé N. Postel, 2 vols gr. in-8. 3.75

Vie de Sainte Angèle de Foligno, par le Fr Armand, 1 vol. in-12..... 0.50

Sainte Bathilde, par Dom M. J. Couturier, 1 vol. in-8..... 0.85

Sainte Brigitte de Suède, par la Ctesse Flavigny, 1 vol. in-12..... 1.25

Vie de Sainte Catherine d'Alexandrie, Anonyme, 1 vol. in-8..... 0.25

Vie de Sainte Catherine de Bologne, par le P. Crasset, 1 vol. in-12. 0.30

Vie de Sainte Catherine de Gênes, Anonyme, 1 vol. in-12..... 0.25

Vie de Sainte Catherine de Sienne, par Chavin de Malan, 1 vol. in-12. 0.50

Histoire de Sainte Catherine de Sienne, par le P. Alph Capecelatro. 1 vol. in-12 ..... 0.90

Sainte Catherine de Sienne, par la Comtesse de Flavigny, 1 vol. in-8.. 1.40

Sainte Cécile et la Société romaine, par Dom Guéranger, 2 vols in-12. 1.90

Histoire de Sainte Chantal, par Mgr Bougaud, 2 vols in-12..... 2.00

Sainte Jeanne Françoise de Chantal, par J. M. S. Daurignac, 1 volume in-12 ..... 0.75

Sainte Claire d'Assise, Sa Vie et son Œuvre, par L. Moisson, 1 volume in-12 ..... 0.85

Sainte Claire d'Assise, par L. de Chérancé, 1 vol. in-12..... 0.40

Esprit de Sainte Claire, par le P. Exupère, 1 vol. in-12..... 0.50

Sainte Clothilde, par l'abbé L. Poulin, 1 vol. in-8..... 0.75

Sainte Colette, par Donillet, 1 volume in-8 ..... 1.00

Sainte Colette de Corbie, par A. Germain. 1 vol. in-12..... 0.50

Histoire de Sainte Elizabeth de Hongrie, par le Cte de Montalembert, 2 vols in-12..... 1.75

Sainte Elizabeth de Hongrie, par E. Horn, 1 vol. in-12..... 0.90

Sainte Elizabeth de Hongrie, par l'abbé Saubin. 1 vol. in-12..... 0.40

Sainte Hélène, par R. Couzard, 1 vol. in-12 ..... 0.75

Sainte-Julienne Falconieri, par le P. A. Lépicier. 1 volume in-12..... 0.90

Sainte Lutgarde (Vie de) par le P. Jonquet 0.75

Sainte-Madeleine de Pazzi, par la Ctesse de Beaumire-Seymael. 1 v. in-12. 0.85

Sainte Marie Madeleine, par Sicard, 2 vols in-8 gr..... 2.00

Sainte Marie Madeleine, par Sagette, 1 vol. in-12 ..... 0.65

Histoire de Sainte Marcelle, par l'abbé Pauthe, 1 vol. in-12..... 1.00

Vie de Sainte Marthe, par la Ctesse St-Brie, 1 vol. in-8..... 0.50

Histoire de Sainte Monique, par Mgr Bougaud, 1 vol. in-12..... 1.00

Sainte Monique, par Eustochium, 1 vol. in-12 ..... 0.40

Sainte Pétronille, par Paul Danglefort, 1 vol. in-12 ..... 0.75

Sainte Philomène, par la Ctesse de Chabannes, 1 vol. in-18..... 0.35

Vie très complète de Sainte Philomène, par Jean Darche, 1 vol. in-12. 0.50

La Vierge de Sora, Sainte Restitute, par Jean du Manoir, 1 vol. in-12. 0.50

Sainte Rose de Viterbe, par M. Barascud. 1 vol. in-12..... 0.40

Histoire de Sainte Thérèse, d'après les Bollandistes. 2 vols in-12..... 1.75

Sainte Véronique Guliani, par la Ctesse M. de Villermont, 1 vol. in-12. 0.85

Vie de la Vénérable Alix le Clerc, (Mère Thérèse de Jésus), par Dom J.-B. Vuillermin, 1 vol. in-8.... 0.75

Vénérable Anne de Jésus, par le P. Servais, 1 vol. in-12..... 0.50

Histoire de la Bienheureuse Mère Madeleine Sophie Barat, par Mgr Baunard, 2 vols. in-12..... 1.50

Bienheureuse Mère Barat, par Gabriel Billot. 1 vol. in-12..... 0.20

Bernadette, par Henri Lasserre, 1 vol. in-12 ..... 0.85

La Bienheureuse Mère Julie Billiart, par P. Ch. Clair. 1 vol. in-8.... 1.50

La Bienheureuse Jeanne Marie Bonomo, par Dom du Bourg, 1 vol in-12. 0.85

La Bienheureuse Bonne d'Armagnac, par Guy Daval, 1 vol. in-12... 0.65

La Bienheureuse Imelda, Patronne de la bonne Première Communion. 1 vol. in-18 ..... 0.05

Jeanne d'Arc, par Mgr Debout. 2 vols in-4 de 700 pages, sur beau papier glacé, avec 800 illustrations... 6.50

Epopée de Jeanne d'Arc, par S. Coubé, 1 vol. in-12 ..... 0.50

Jeanne d'Arc et sa Mission, par le chan. P. H. Dunand. 1 vol. in-12.... 0.85

Figure exquise, par Léonie de Bazelaire, 1 vol. in-12 ..... 0.85

Jeanne d'Arc et la Mission de la femme française, par le chan. Gibergues, 1 v. in-12 ..... 0.20

La Bienheureuse Jeanne d'Arc, par Marius Sepet, 1 vol. in-12 ..... 0.15

Jeanne d'Arc, par le chan. Alp. Bleau, 1 vol. in-8 ..... 0.75

Les Reliques de Jeanne d'Arc — Cinq lettres — publiées par le Comte de Maleissye. 1 volume 0.50

La Vénérable Mère Marie de l'Incarnation, par Eug. Griselle, 1 v in-8. 0.40

La Vénérable Mère Marie de l'Incarnation, Anonyme, 1 vol. in-8.. 1.00

Sainte-Marie Madeleine, par Lacordaire 1 vol. in-32 ..... 0.35

Vie de la Bienheureuse Marg.-Marie, par Aug. Hamon, 1 vol. gr. in-8. 2.00

Histoire de la Bienheureuse Marguerite

Marie, par Mgr Bougaud, 1 volume in-12 ..... 1.00

Vie de la Bienheureuse Marguerite Alacoque, Anonyme, (Ed. du Mon. de Paray-le-Monial) 1 vol. in-12.. 0.75

Histoire de la Vénérable Marguerite du Saint Sacrement, par l'abbé Deberre, 1 vol. in-12..... 0.85

La Vénérable Louise de Marillac, par Mgr Baunard, 1 vol. in-8..... 1.25

Histoire de Sainte-Paule, par Mgr Lagrange, 1 vol. in-12..... 1.00

Vie de la Vénérable Anna Marie Taigi, par C. de la Providence, 1 volume in-8 ..... 1.00

La Bienheureuse Varani, par la C'tesse de Rambuteau. 1 vol. in-12.... 0.50

BIOGRAPHIES

Les GRANDS HOMMES de L'EGLISE au XIXe siècle

Format in-12 broché.

Lacordaire, par Gabriel Ledos. 1 volume 0.50

J.-H. Newmann, par Georges Grappe. 1 vol. 0.50

Le Cardinal Pie, sa vie, son action religieuse et sociale, par Dom Besse. 1 vol. 0.50

Frédéric Ozanam, par Bernard Faulquier. 1 vol..... 0.50

Mgr Dupanloup, par Michel Salomon, 1 vol. 0.50

Lamoricière, par Eugène Flornoy. 1 volume 0.50

Ketteler, "Un évêque social," par Jean Lionnet. 1 vol. 0.50

Le Cardinal Lavigerie, par le Comte de Colleville. 1 vol..... 0.50

Le Cardinal Manning, par Victor de Marolles. 1 vol..... 0.50

Mgr Freppel, par André Pavie. 1 volume 0.50

Le P. Ventura, par A. Rastoul. 1 volume 0.50

Mgr de Ségur, par le Marquis de Mousac. 1 volume 0.50

Le P. de Ravignan, par Gabriel Ledos. 1 vol. 0.50

Windthorst, par J. Fonsegrive Lespinasse. 1 volume 0.50

L'Abbé H. Perreyve, par l'abbé J. Riché. 1 volume 0.50

Mgr Gay, évêque d'Anthédon et ancien auxiliaire du Cardinal Pie, par l'abbé G. de Pascal. 1 volume..... 0.50

Le P. Gratry, Essai de biographie psychologique, par A. Autin. 1 v. 0.50

Montalembert, par Fénelon Gibon. 1 volume 0.50

Le T. Ch. Frère Philippe, par M. Paul Escard. 1 volume 0.50

Daniel O'Connell, libérateur de l'Irlande, par l'Abbé Louis Muzat. 1 volume 0.50

Le Général de Charette, par M. Paul Devignes. 1 volume 0.50

Actes de la Captivité et de la Mort des pères Ducoudron et Olivaint, etc, par le P. Arm. Ponlevoy. 1 v. in-12. 0.50

Adéodat. — Histoire d'un tout petit communiant. 1 vol. in-18..... 0.10

Adolphe Baudon, par l'abbé J. Schall. 1 vol. in-8 ..... 2.00

Du Presbytère au Couvent, par Célestin Marie Saut. 1 vol. in-8..... 0.85

Ronald, par Bourget et Salomon. 1 vol. in-12 .... 0.90

Bourdaloue, sa vie, ses œuvres, par P.-M. Lauras. 2 vols gr. in-8..... 3.75

Mgr Bonjean, par le P. Jonquet. 2 vols in-8 ..... 1.50

Vie du Cardinal de Bonnechose, par Mgr Besson. 2 vols gr. in-8.... 3.00

Bossuet, par Ferdinand Brunetière. 1 v. in-12 .... 0.85

Pour la Foi.—Just de Bretenières, par C. Appert. 1 vol. in-8..... 1.00

Le Rév. Père Henri Chambellan, par J. Charruau. 1 vol. in-12..... 0.75

Guillaume Joseph Chaminade — 1761-1850, par Henri Rousseau. 1 volume in-12 ..... 0.85

Un Jésuite, Amedée de Damas, par J. Burnichon. 1 vol. gr. in-12.... 1.25

Le P. Antonin Dauzas, par P. Ingold. 1 vol. in-12 ..... 0.25

Henri Didon, par Joël de Romano. 1 v. in-12 ..... 0.85

Lettres à Mlle Th. V., par le P. Didon. 1 vol. in-12 ..... 0.85

Le Cardinal Dubois, Premier Ministre, par le R. P. Bliard. 2 vols in-8. 3.00

Vie de Mgr Du Pont des Loges, par l'abbé Félix Klein. 1 vol. in-8. 1.25

Dydime l'Aveugle, par Gustave Bardy. 1 volume 1.50

Le frère Edouard, frère servant Rédempteur, par A. Girouille. 1 volume in-12 ..... 0.85

Le Père Edouard Epinette, par Paul Commanche. 1 vol. in-12..... 0.75

Vie de M. S. Gossin, par Wm. Gossin 1 vol. in-12 ..... 1.00

Le P. Gratry, sa Vie, ses Œuvres, par le Card. Perraud. 1 vol gr. in-8. 0.90

Le Père Gratry, par P. Revaux. 1 vol. in-8 .... 0 10

Dom Guéranger, Anonyme. 2 volumes in-8 ..... 4.00

Dom Guéranger et Mme Durand, par le P. D.-A. Guepin. 1 vol. in-8.... 0.40

Une âme bénédictine, Dom Hemptime, Anonyme. 1 vol. in-12..... 1.00

Urbain de Hercé, par Charles Robert. 1 vol. in-18 ..... 1.75

Vie du R. P. Hermann, par l'abbé Chs Sylvain. 1 vol. in-12..... 0.75

Le Révérend Père Hugolin, par L. de Kerval. 1 vol. in-12 ..... 0.50

Vie de Mgr d'Hulst, par Mgr Baudrillart. Tome I. 1 vol. in-8..... 1.25

Pierre de Keriolet, pénitent breton, par Vte H. de Gouvello. 1 v. in-12. 0.85

Lacordaire, par Mgr Ricard. 1 volume in-12 .... 0.85

Lacordaire, par l'abbé C. Pauthe. 1 vol. in-8 .... 1.50

Le Révérend Père H.-D. Lacordaire, par le P. Chocarne. 2 vols in-12... 1.25

Lettres du P. Lacordaire à des jeunes gens, publiées par l'abbé Henri Perreyve. 1 vol. in-12..... 1.00

Correspondance du P. Lacordaire et de Mme Swetchine, publiée par le Comte

de Falloux. 1 vol. in-12..... 1.00

Lamennais, par Mgr Ricard. 1 volume in-12 ..... 0.85

Léon XIII, par Valseyre. 1 volume in-12 ..... 0.25

Leibnitz, par Jean Baruzi. 1 volume in-12 ..... 1.25

Vie du P. Libermann, par le Card. Pitra 1 vol. in-12 ..... 1.00

Le Comte Joseph de Maistre, par M. de Lescure. 1 vol. in-12..... 0.85

Auguste Marceau, Anonyme, 2 volumes in-12 ..... 1.50

Vie du P. Marie Antoine, par le P. E.-M. Beaulieu. 1 vol. in-8..... 0.75

Quarante ans à son poste, le Père Marie Joseph, par Ordep. 1 vol. in-12. 0.25

L'Apôtre de la Tempérance (le P. Mathieu), par M. Peltier. 1 v in-12. 0.40

Henri de Mauduit du Plessis, par A. Vaccon. 1 vol. gr. in-12..... 0.85

Le Cardinal Mermillod 1824-1892, par Mgr Jeantel. 1 vol. in-8..... 2.00

Moeler, par Geo. Goyau. 1 volume in-12 ..... 0.85

Montalembert, par Victor Bucaille. 1 v. in-8 ..... 0.10

Montalembert, par le P. Lacanuet. 3 v. in-8 ..... 3.75

Garcia Moreno, par le P. Berthe. 2 vols in-8 ..... 1.50

Un prêtre d'autrefois, l'abbé de Moussac, par le Marquis de Moussac. 1 v. in-8 ..... 1.25

Alfred Nettement, sa vie et ses œuvres, par Edm. Biré. 1 volume... 1.50

Newman, par Mgr W. Barry. 1 vol. gr in-12 ..... 1.25

Newman, par Henri Bremond.

T. I.—Dévelopement du dogme chrétien. 1 vol. in-12..... 0.75

Tome II.—Psychologie de la Foi. 1 v. in-12 ..... 0.90

Tome III.—La Vie chrétienne. 1 vol. in-12 ..... 0.90

Newman catholique, par [illegible]-Dangin. 1 vol. [illegible] 0.75

Origène, [illegible] 0.65

Frédéric Ozanam, par [illegible] Fournier [illegible] in-8 .. Frs 0.50

Frédéric Ozanam, par Mgr Bernard. 1 vol. in-8 ..... 1.25

Correspondance de Frédéric Ozanam. 2 vols in-12 ..... 1.70

Les Papes Illustres, par Lacoste. 1 volume 0.25

Joachim Pecchi, par Henri de Houx. 1 vol. in-8..... 2.00

Frère Didace Pelletier, par le Fr. Odoric Jouve, O. F. M. in-12..... 0.75

Lettres de l'abbé Henri Perreyve, 1850-1865. 1 vol. in-12..... 1.00

Le Cardinal Pie, par Dom Besse. 1 vol. in-12 ..... 0.50

Histoire du Cardinal Pie, par Mgr Baunard. 2 vols in-8..... 3.75

Vie intime de Pie X, par Albin de Cigala. 1 vol. in-8..... 1.00

Pie X intime, par le comte de Colleville. 1 vol. in-12 ..... 0.85

Pie X, par Mgr D. A. de Waal. 1 v. gr. in-8 ..... 1.25

Noël Pinot, par F. Uzureau. 1 volume in-8 ..... 0.40

Mrs Fanny Pittar et ses enfants, par Jean Charruau. 2 vols in-12... 1.25

Vie du R. P. Amb. Potton, par le P. Body. 1 vol. gr. in-8..... 1.00

Le R. P. Alexis Pouplard, missionnaire d'Afrique, par l'abbé F. Brebion. 1 v. in-8 ..... 0.35

Vie de M. le Prevost, Anonyme. 1 vol. in-8 ..... 1.50

L'Abbé de Rancé et Bossuet, par le P. M.-L. Seraut. 1 vol. in-8..... 1.90

Le T. R. P. Marie Théodore Ratisbonne, Anonyme. 2 vols in-8..... 2.50

L'Abbé Eusèbe Renaudot, par Ant. Villien. 1 vol. in-12..... 1.00

Deux mystiques normands au XVIIe siècle. M. de Renty et J. de Bernières, par Maurice Souriau. 1 v in-12. 1.25

Le Saint Homme de Grasse, Clément Roux, (1825-1892), par le P. Lambert. 1 vol. in-8 ..... 1.25

Le Général de Sonis, par Mgr Baunard. 1 vol. in-8 ..... 1.00

Le P. de Valroger, ses Frères, ses Sœurs, Anonyme. 1 vol. in-12..... 0.85

Mgr Henri Verjus, par le P. Vaudon. 1 vol. in-8 ..... 1.50

Vieira, Une grande figure de prêtre, par le P. Luiz Cabral. 1 v. in-12 0.50

Les deux frères. Philibert et Camille Fèron-Vrau, par Mgr Baunard. 2 v. in-8 ..... 1.00

Théodore Wibaux, Anonyme. 1 volume in-8 ..... 0.75

Le Cardinal Wiseman, par Wilfrid Ward. 2 vols in-12..... 2.00

Dom Sebastien Wyart, par le chan. Fichaux. 1 vol. in-8..... 1.50

Ames en prison, par Louis Arnould. 1 vol. in-8 ..... 1.00

Figures de pères et mères chrétiens, par l'abbé Bella. 1 vol. in-12.. 0.50

Silhouettes d'Apôtres, par le P. Aloys Pothier, S. J. 1 vol. in-12..... 0.40

Du champ de bataille à la Trappe, par Dom Du Bourg. 1 vol. in-12.. 0.85

Vingt-cinq ans de vie catholique, par Théodore de la Rive. 1 v. in-12. 0.85

Le Journal d'un Evêque, par Ives le Querdec. 1 vol. in-12..... 0.90

Lettres d'un curé de Canton, par le même. 1 vol. in-12 ..... 0.85

Lettres d'un curé de campagne, par le même. 1 vol. in-12..... 0.85

Réflexions d'un curé, par l'abbé L. Roux. 1 vol. in-12..... 0.85

Histoire de la Charité, par. Léon Lallemand. 4 vols in-8 ..... 6.50

Pages de Charité, par Frs Bournand. 1 vol. in-12 ..... 0.85

Histoire des Petites Sœurs des Pauvres, par A. LeRoy. 1 vol. in-8..... 1.25

Vers le Ciel, Angèle Affre de S. Rome, Anonyme. 1 vol. in-8..... 0.50

La Mère Marcelline de Chamerlat, par le P. J.-B. Coudere, S. J. 1 volume in-8 ..... 1.25

Eleanor, Histoire d'une âme, Anonyme. 1 vol. in-12 ..... 0.50

Sœur Elizabeth de la Trinité, Anonyme. 1 vol. in-8..... 1.25

Sœur Eugénie, par W. Abel Gavaux. 1 vol. in-8..... 0.50

Mère Marguerite Marie Doëns, Anonyme. 1 vol. in-8 ..... 1.00

La Séraphique Vierge de Lucques, Gemma Galgani, par le P. Germain. 1 vol. in-12 ..... 0.85

Vie de Germaine Hermery, Une enfant modèle, par le P. Jean-Baptiste. 1 vol in-12..... 0.20

Une religieuse réparatrice, Marie-Anne Hervé Bazin, par Madame S. S. 1 vol. in-12 ..... 0.85

Hélène de Jaurias, par H. Mazeau. 1 v. in-12 ..... 0.85

Une âme eucharistique, la Ctesse le Vasseur, Anonyme. 1 vol. in-8.... 0.85

Vie brisée, Marie Louise Lieury, Anonyme. 1 vol. gr. in-12..... 0.75

Vie de Mélanie Bergère de la Salette, par Léon Bloy. 1 vol. in-12.... 0.85

La Révérende Marie Ange de l'Enfant Jésus, Anonyme. 1 vol. in-12.. 0.25

Vie de la Mère Anne Séraphine Boulier, par Louis Veuillot. 1 vol. in-12. 0.50

Vie de la Mère Marie de l'Enfant Jésus. Une âme d'élite, Anonyme. 1 volume in-8 ..... 1.00

Sœur Marie Céline de la Présentation, Anonyme. 1 vol. in-8 ..... 1.00

Prodiges et faveurs (sup. à Sœur Marie Céline), Anonyme. 1 vol. in-8. 0.25

L'Ange de l'Eucharistie. — Marie Eustelle, par C. M. Mayet. 2 volumes in-12 ..... 1.35

La Mère Marie de Jésus, par le P. Suau, S. J. 1 vol. in-8..... 1.25

Sœur Marie du Divin Cœur, par l'abbé L. Chasles. 1 vol. in-12..... 1.00

Vie et vertus héroïques de la Mère Marie Thérèse de Jésus, (Marchocka), par le P. Ignace. 1 vol. in-8... 1.00

La Mère Marie Noël, Anonyme. 1 vol. in-12 ..... 0.75

Mme Louyse de Savoie par Costa de Beauregard. 1 vol. in-12..... 0.85

Nellie, la Petite Violette du S. S., par Beruard des Ronces. 1 v. in-12. 0.50

Petite violette du S. S. La Petite Nellie, Anonyme. 1 petit vol..... 0.05

Sœur Pauline, par G. d'Anticamareta. 1 vol. in-12 ..... 0.85

Vie de la Servante de Dieu **Sœur Thérèse de l'Enfant Jésus** ou **Histoire d'une âme** écrite par elle-même. Un très beau volume in-8 illustré de nombreuses gravures 1.75

Editions populaires de l'**Histoire d'une âme: Une Rose effeuillée.** 1 volume in-8 contenant le texte de la grande édition sauf les poésies..... 0.65

Vie de Sœur Thérèse de l'Enfant Jésus ou Histoire d'une âme écrite par elle-même, sans les conseils et souvenirs, lettres — poésies. 1 vol in-12. 0.40

Pensées de Sœur Thérèse de l'Enfant Jésus. 1 volume in-18..... 0.25

Articles pour la cause de la béatification de Sr Thérèse, par Mgr R. de Teil, 1 vol. in-4 ..... 1.10

Vie de la Révérende Mère Thérèse de Jésus, Xavérine de Maistre, par l'abbé Houssaye. 1 volume in-12.. 0.90

CONVERSIONS

L'Heure des âmes, Albert de Ruville, Miss Baker, Johannès Joergensen. par le P. Mainage. 1 vol. in-12. 0.50

Albert Hetsch, médecin allemand protestant devenu catholique et prêtre, par l'abbé Hetsch. 2 v. in-12. 1.25

Vers la maison de Lumière, par B. A. Baker. 1 vol. in-12..... 0.85

Eva la protestante, par P. Cistras. 1 vol in-12 ..... 0.75

Une anglaise convertie, par le P. H. D'Arras. 1 vol. in-12..... 0.50

Souvenir de la Combe, par Netty Du Boys. 1 vol. in-12..... 0.85

Ma Conversion, par la baronne de Kœnneritz. 1 vol. in-12..... 0.50

Ma Conversion et ma vocation, par le P. Shouvaloff. 1 vol. in-12.... 0.50

PHILOSOPHIE — PSYCHOLOGIE — PSYCHISME

Cours de Philosophie, Anonyme, (Une réunion de professeurs). 1 vol. in-8, rel. t. 1.50

Paix et Bonheur, par Lord Avebury (John Lubbock). 1 vol. in-12. 0.65

L'Art d'arriver au Vrai, par Jacques Balmès. 1 vol. in-12..... 0.75

Le Cœur humain, par A. Baumann. 1 v. in-12 ..... 0.85

Une Page de Psychologie religieuse contemporaine, par A. Berthaud. 1 vol. in-8 ..... 0.25

Manuale Philosophiæ Scolasticæ, par Mgr Elie Blanc. 2 vols gr. in-12 2.00

Traité de Philosophie Scolastique, par le même. 3 vols in-12..... 2.75

Le Problème du Mal, par P. J. de Boniot. 1 vol. in-12..... 0.85

L'Homme. Sa nature, son âme, ses facultés et sa fin d'après la doctrine de saint Thomas d'Aquin, par Mgr de La Boullerie. 1 vol. gr. in-8. 1.25

L'Univers et la Vie, par le chanoine Brettes. Tome I. 1 vol. in-8.... 2.00

La Psychologie, par le P. Castelein. 1 vol. gr. in-8..... 2.50

La Logique, par le même. 1 vol. gr. in-8 ..... 1.75

La Morale, par le même. 1 volume gr. in-8 ..... 1.50

Les Phénomènes de l'Hypnotisme et le Surnaturel, par le même. 1 vol. gr. in-8 ..... 0.65

Le Chemin conduisant au but de la Vie, par G. Claraz. 1 volume in-8.. 1.00

Le But de la Vie, par le même. 1 vol. in-12 ..... 0.85

Le Monde Extérieur, par Denys-Cochin. 1 vol. in-8..... 2.00

Vers la Vie pleine (à la suite du P. Gratry) par Ad. Coutay. 1 v. in-12. 0.85

Les Origines, par Frédéric de Curley. 1 vol. in-12..... 0.65

Le Chemin du Bonheur, par l'abbé J. A. Daubigny. 1 vol. in-12..... 0.65

La Chrétienté. Philosophie Catholique de l'Histoire, par le P. Delaporte. 1 vol. in-8..... 1.25

Les Mensonges de la Vie Intérieure, par Gabriel Dromard. 1 vol. in-12. 0.65

Précis de Psychologie, par H. Ebbinghaus. 1 vol. in-8..... 1.25

Essais choisis, Emmerson. 1 volume in-12 ..... 0.65

Au milieu du Chemin de la Vie, par Dom Bruno d'Estrée. 1 v in-12. 0.85

L'Acte Divin, par L. Decorsant. 1 vol. in-12 ..... 0.65

Les grands Courants de la Pensée Contemporaine, par R. Eucken. 1 vol. in-8 ..... 2.50

Le Gouvernement de soi-même, par Antonin Eymieu. 2 vols in-12.

T. I.—**Les Grandes Lois**..... 0.85

T. II. — **L'Obsession et le Scrupule** 0.85

Se vendent séparément.

Cours de Philosophie Scolastique, par Farges et Barbedette. 2 v. in-8. 2.00

Les grands Problèmes de la Vie devant la science, la raison, la foi, par le P. Faure. 1 vol. in-8..... 0.75

Préjugés et Problèmes des Sexes, par Jean Finot. 1 vol. in-8..... 1.25

Science et Spiritualisme, par le Dr J. Flessinger. 1 vol. in-12 ..... 0.85

Essai sur la Connaissance, par G. Fonsegrive. 1 vol. in-12..... 0.85

Eléments de Philosophie, par le même. 2 vols in-8..... 2.00

La Mémoire, par le P. Germery. 1 vol. in-12 ..... 0.75

Demi-fous et demi-responsables, par le Dr J. Grasset. 1 vol. in-8..... 1.25

L'Occultisme Hier et Aujourd'hui, par le même. 1 vol. in-8..... 1.25

Les Sources, par le P. Gratry. 1 vol. in-12 ..... 0.85

La Philosophie condamnée, par Jean Halleux. 1 vol. in-12..... 0.20

L'Expérence esthétique et l'Idéal Chrétien, par Armand Loisel. 1 volume in-8 ..... 1.25

Physionomie et Caractère. — Essai de physiognomonie scientifique, par Paul Hartenberg. 1 vol. in-8..... 1.25

La Voix de la Raison, par J. Huré. 1 vol. in-12 ..... 0.85

Lettres d'un Philosophe, par B. Jacob. 1 vol. in-12..... 0.85

La Subconscience, par J. Jastrow. 1 v. in-8 ..... 2.00

Epicure, par E. Joyau. 1 vol. in-8. 1.25

L'Hypnotisme et le Spiritisme, par le Dr J. Lapponi. 1 vol. in-12.... 0.85

Le Crime, ses causes, ses remèdes, par Cæsare Lombroso. 1 vol. in-8.. 2.50

Précis de Philosophie. — Psychologie, par l'abbé L. Lévesque. 1 volume in-8 ..... 1.25

Volonté et Liberté, par W. Lutoslowski. 1 vol. in-8 ..... 1.25

La Simulation de la folie, par A. Mairet. 1 vol. in-8..... 1.50

La Nature humaine et ses hautes destinées, par l'abbé Henri Maret. 1 vol. in-12 ..... 0.90

L'Avenir de l'Intelligence, par Ch. Maurras. 1 vol. in-12..... 0.85

La Jalousie, par l'abbé G. Monténuis. 1 vol. in-12..... 0.85

L'Amour contre la Haine (suite au précédent), par le même. 1 v. in-12. 0.85

L'Art de Croire, par A. Nicolas. 2 vols in-12 ..... 1.75

Les Sources de la Paix intellectuelle, par Léon Ollé-Laprune. 1 volume in-12 ..... 0.50

Le Langage et la Verbomanie. — Essai de psychologie morbide, par Ossip-Lourie. 1 vol. in-8..... 1.25

L'Energie, par le Dr Ostwald. 1 vol. in-12 ..... 0.85

Psychologie des Mystiques, par le P. Jules Pacheu. 1 vol. in-12.... 0.50

L'Activité mentale et les Eléments de l'esprit, par Fr. Paulhan. 1 volume in-8 ..... 1.25

Les Mensonges du Caractère, par le même. 1 vol. in-8..... 1.25

La Curiosité, par Frédéric Queyrat. 1 vol. in-12 ..... 0.65

Leçons de Philosophie, par Elie Rabier. 2 vols in-8..... 3.00

Le Génie Littéraire, par Rémond et Voivenel. 1 vol. in-8..... 1.25

Problème de Psychologie affective, par Th. Ribot. 1 vol. in-12..... 0.65

Essai sur les Passions, par le même. 1 vol. in-8 ..... 1.25

Les Suggesteurs de la Foule.—Psychologie des Manieurs, par le Dr Rossi. 1 vol. 1.00

La Prière. — Essai de Psychologie religieuse, par J. Segond. 1 v. in-8. 1.25

Traité de Philosophie, par G. Sortais. 2 vols in-8 rel. t. 3.00

L'Honneur, Sentiment et Principe moral, par Eugène Terraillon. 1 volume in-8 ..... 1.25

Les Nerveux, par l'abbé Toulemonde. 1 vol. in-12..... 0.75

Instinct et Intelligence, par E. Tripier. 1 vol. in-12 ..... 0.85

L'Ame, sa spiritualité, sa puissance, sa grandeur, son immortalité, par Mgr Turinaz. 1 vol. in-12..... 0.50

Eléments de psychologie expérimentale, par le P. J. de la Vaissière. 1 volume in-12 rel. t..... 1.25

COLLECTION DE PSYCHOLOGIE EXPERIMENTALE ET DE METAPSYCHIE

L'Analyse physiologique de la Perception, par E. Abramowski. 1 volume in-12 ..... 0.40

De l'Illusion.—Son mécanisme psychosocial, par Alber. 1 vol. in-12. 0.40

La Suggestion et ses limites, par les Drs Bajenoff et Ossepoff. 1 v. in-12. 0.40

L'Evolution psychique de l'Enfant, par le Dr Henri Bouquet. 1 v. in-12 0.40

Les Synesthésies, par H. Laurens. 1 vol. in-12 ..... 0.40

Rééducation physique et psychique, par le Dr H. Lavraud. 1 vol. in-12. 0.40

Les folies à éclipse, par le Dr Legrain. 1 vol. in-12..... 0.40

Les Préjugés sur la folie, par la Princesse Luborniraka. 1 vol. in-12. 0.40

Travail et folie, par les Drs A. Marie et R. Martial. 1 vol. in-12..... 0.40

Les Dégénérescences auditives, par le Dr A. Marie. 1 vol in-12..... 0.40

Le Haschich, Essai sur la psychologie des paradis éphémères, par R. Meunier. 1 vol. in-12..... 0.75

Les Rêves et leur interprétation, par le Dr Paul Meunier et René Masselin. 1 vol. in-12 ..... 0.75

Les Hallucinations télépathiques, par le Dr N. Vaschide. 1 vol. in-12. 0.40

La Pathologie de l'Attention, par le même. 1 vol. in-12..... 0.40

La psychologie de l'Attention, par N. Vaschide et R. Meunier. 1 volume in-12 ..... 0.75

Le Spiritisme dans ses rapports avec la folie, par le Dr M. Viollet. 1 volume in-12 ..... 0.40

En préparation :

Les Sommeils morbides, par le Dr Ziem.

L'Abstraction chez les enfants, par R. Meunier.

Précis de Psychiâtrie, par le Dr A. Marie.

La Peur morbide, par le Dr Marcel Viollet.

L'Enfance anormale, par le Dr Jules Voisin.

La Méthode en Psychologie comparée, par le Dr Artault de Vevey.

Peuples oppresseurs et Peuples opprimés. Essai de psychologie sociale, par Alexandre Oresco.

La Peur chez les enfants, par le Dr M. Raband.

La Psychologie du Schintoïsme, par le Dr X...

La Psychologie du collectionneur, par Seymour de Ricci.

L'Evangile du Bonheur. — Instructions pratiques pour le développement et l'application du pouvoir de la pensée, par Boisson de la Rivière. 1 volume in-8 ..... 1.75

L'Energie en 12 leçons. 1 vol in-8. 0.50

La Timidité vaincue en 12 leçons. 1 vol. in-8 ..... 0.50

L'Art d'influencer en 12 leçons. 1 vol. in-8 ..... 0.50

Le Flegme et le sangfroid en 12 leçons. 1 vol. in-8 ..... 0.50

Le Bon sens en 12 leçons. 1 volume in-8 ..... 0.50

Comment obtenir un Cerveau lucide et de la clarté d'esprit. 1 volume in-12, cart. 0.85

Le Secret de la mémoire. 1 vol. in-12 cart. 0.85

Comment cultiver la volonté. 1 volume in-12 ..... 0.85

L'esprit d'à propos. 1 vol. in-8 0.25

La Force de caractère. 1 vol. in-8 0.25

La Persévérance. 1 vol. in-8..... 0.25

L'Aplomb. 1 vol. in-8 ..... 0.25

Comment regagner et augmenter votre énergie vitale, par le Prof. Ebbard. 1 vol. in-12 cart..... 0.85

Hynoptisme, Suggestion, Psychothérapie, par le Dr Prosper Van Velson. 1 vol. in-8 ..... 1.25

ECONOMIE POLITIQUE ET SOCIALE ET SOCIOLOGIE FRANC-MAÇONNERIE ET SEMITISME

Guide Social. Editions de l'Action populaire. Années 1904 à 1912. Chaque année forme un volume in-8.

Années 1904, 1905, 1906, 1907, 1908. le volume 0.50

Années 1909, 1910, 1911, 1912, le volume 0.75

Guide d'Action religieuse. Editions de l'Action Populaire. 1 vol. in-8. 0.75

Manuel Social Pratique. Editions de l'Action Populaire. Année 1909. 1 v. in-8 ..... 0.85

Année 1910. 1 vol. in-8..... 0.85

Les Vêpres de l'Oncle Jean. Entretiens économiques, Anonyme. 1 volume in-12 ..... 0.25

Manuel des Œuvres, Institutions religieuses et charitables de Paris. 1 vol. in-12 ..... 1.15

Les Fonctionnaires, Anonyme. 1 vol. in-12 ..... 0.50

Cours d'Economie Sociale, par Ch. Antoine. 1 fort volume in-8..... 2.25

Manuel de Sociologie Catholique. Histoire, Théorie, Pratique, par le P. Belliot. 1 fort vol. in-8..... 2.50

La Politique, par Ch. Benoist. 1 vol. in-12, rel. t..... 0.90

Le Congrès Catholique de Mayence, par N. Bessières. 1 vol. in-12..... 0.85

La Vie tragique des Travailleurs, par Léon et Maurice Bonneff. 1 volume in-12 ..... 0.85

Les Systèmes socialistes et l'Evolution économique, par M. Bourguin. 1 vol. in-8 ..... 2.50

Le Socialisme Municipal en Angleterre, par Raymond Boverat. 1 volume in-8 ..... 2.50

L'Apprentissage. — Hier — Aujourd'hui — Demain, par P. Brizon. 1 v. in-12 ..... 0.65

Précis d'Economie Politique, par Chs Brouilhet. 1 fort vol. in-8..... 2.50

L'Attitude Sociale des Catholiques libéraux au XIXe siècle, par Chs Calippe 1 vol. in-12 ..... 0.85

Tendances sociales des catholiques libéraux, par le même..... 0.85

La Solution des questions sociales, par l'abbé L. Casamajor. 1 v. in-12. 0.50

Les Fêtes sociales, par le même.. 0.65

Bases fondamentales de l'Economie politique, par G. de Caseaux. 1 volume in-12 ..... 1.00

Les Pays nouveaux, par le Dr Rémy Colin. 1 vol. in-12..... 0.65

Syndicats — Mutualités — Retraites, par Ludovic de Contenson. 1 volume in-12 ..... 0.85

Traité d'Economie Politique, par J. C. Courcelle-Seneuil. 2 vols in-12. 1.75

Les Sociétés de Secours Mutuels, par E. Dédé. 1 vol. in-12..... 0.75

L'Art de Gouverner, par Henri Dagan. 1 vol. in-12..... 1.25

Les Travailleurs de France, du XIIe au XXe siècle, par Du Dubourguier. 1 v. in-12 ..... 0.75

Pages Catholiques et sociales, par E. Duthoit. 1 vol. in-12..... 0.85

Le Culte de l'Incompétence, par Emile Faguet. 1 vol. in-12..... 0.50

... et l'horreur des responsabilités, par le même. 1 vol. in-12..... 0.50

Le Modernisme Social, par l'abbé G. Fontaine. 1 vol. in-8..... 1.50

Morale et Société, par G. Fonsegrive. 1 vol. in-12..... 0.85

La Cité Antique, par Fustel de Coulanges. 1 vol. in-12..... 0.85

L'Emigration Européenne au XIXe siècle, par R. Gonnard. 1 volume in-12 ..... 0.85

Le Problème social, par Emile Garnier. 1 vol. in-12 ..... 0.25

Traité de Sociologie d'après les Principes de la Théologie catholique, par L. Carriguet. 3 vols in-16.

T. I.—Régime de la Propriété. 0.85

T. II.—Régime du Travail, v. I. 0.85

T. III.—Régime du Travail, volume II 0.85

La Valeur Sociale de l'Evangile, par le même. 1 vol. in-16..... 0.65

La Gestion de l'Etat et les Municipalités, par Yves Guyot. 1 v. in-12. 0.85

Manuel d'Apostolat à l'usage des laïques, par l'abbé Hauv. 1 volume in-12 ..... 0.20

Abrégé de Théologie sociale, par Dom Laurent Hourcade. 1 vol. in-8. 1.25

Causeries sociales, par Jean. 1 volume in-12 ..... 0.40

Positivisme et Catholicisme, par L. Laberthonière. 1 vol. in-12..... 0.85

Quelques œuvres et quelques ouvriers, par Et. Lamy. 1 vol..... 0.85

Au service des Idées et des Lettres, par le même. 1 vol. in-12..... 0.85

Les Droits de l'Enfant. Etude sociale par J. LeRoy-Allais. 1 vol in-12. 0.85

L'Art de placer et de gérer sa fortune, par Paul Leroy-Beaulieu. 1 volume in-12 ..... 0.85

Précis d'Economie politique, par le même. 1 vol. in-12..... 0.75

Les Coffres-forts et le fisc, par Ch. Lescœur. 1 vol. in-12..... 0.85

Manuel d'Economie Sociale, par Jules Michel. 1 vol. in-12..... 0.40

Contes choisis sur l'Economie politique, par Miss Harriet Martineau. 2 vols in-8 ..... 3.75

Le Travail à bon marché, par Geo. Meny 1 vol. in-12 ..... 0.65

Combats d'hier et d'aujourd'hui, par le Comte Albert de Mun. 3 vols in-8.

1ère série: **La Défense des Congrégations et des Ecoles libres** 1902-05. 1 vol. in-8 ..... 1.00

2ème série: **Lendemains de séparation 1906-07**. 2 volumes in-8, ne se vendent pas séparément.... 2.00

Le même, 3e, 4e, et 5e série. 3 vols. se vendent séparément 1.00

La Vocation sociale, par le même. 1 v. in-12 ..... 0.85

Le même, édition populaire... 0.25

Pour la Patrie, par le même. 1 volume in-12 ..... 0.85

La Conquête du Peuple, par le même. 1 volume in-12..... 0.25

Le Socialisme, ce qu'il est, par l'abbé Patoux. 1 vol. in-8..... 0.75

Les Lois de la Société Chrétienne, par Chs Perin. 2 vols in-12..... 1.75

Discussions sociales d'hier et de demain, par Ch. Renard. 1 vol. in-12.. 0.75

Pour enrayer le favoritisme, par I. Salaün. 1 vol. in-12..... 0.25

Catéchisme d'Economie Politique, par J. B. Say. 1 vol. in-12..... 0.40

Le Monde Socialiste, par Léon de Seilhac. 1 vol. in-12..... 0.90

Congrès Ouvriers de France, par le même. 1 vol. in-12..... 0.65

Les vrais pauvres, par Gustave Teissandier. 1 vol. in-12..... 0.85

Problèmes économiques et sociaux, par Max Turmann. 1 vol. in-12.... 0.85

Le Droit Social, par E. Valton. 1 vol. in-12 ..... 0.65

Les Prédicateurs de la Scène, par François Veuillot. 1 vol. in-12..... 0.85

Principes d'Economie Politique, par Edmond Villey. 1 vol. in-8.... 2.50

Essai su rle problème de la Misère, par Anatole Weber. 1 vol. in-8 1.25

BIBLIOTHEQUE D'ECONOMIE SOCIALE

Les petites industries rurales, par M. Ardouin-Dumazet. 1 vol. in-12. 0.50

Le Petit Commerce français, sa lutte pour la vie, par M. Et. Martin Saint-Léon. 1 vol. in-12..... 0.50

Les Caisses d'Epargne, par M. F. Le-Pelletier. 1 vol. in-12..... 0.50

L'Habitation ouvrière et à bon marché, par M. Lucien Ferrand. 1 volume in-12 ..... 0.50

La Vie internationale, par le Vicomte Combes de Lestrade. 1 v. in-12. 0.50

Le Chômage, par M. Philippe de Las Casas. 1 vol. in-12..... 0.50

Les Colonies de vacances, par M. Louis Delpérier. 1 vol. in-12..... 0.50

L'Enseignement ménager, par M. Maurice Beaufreton. 1 vol. in-12.. 0.50

Patrons et Ouvriers, par M. A. Roguenant. 1 vol. in-12..... 0.50

La Monnaie, par M. A. de Foville. 1 vol. in-12 ..... 0.50

La Paroisse, par l'abbé Henri Lesêtre. 1 vol. in-12 ..... 0.50

Le Play, d'après sa correspondance, par Charles de Ribbe. 1 vol. in-12.. 0.50

La Réforme électorale, par M. Henry Clément. 1 vol. in-12..... 0.50

Conciliation et Arbitrage, par M. C. de Fromont de Bouaille. 1 v. in-12. 0.50

Corporations et Syndicats, par M. Gustave Fagnies. 1 vol. in-12.... 0.50

La Réglementation du travail, par M. Béchaux. 1 vol. in-12..... 0.50

La Terre et l'atelier. Jardins ouvriers, par M. Louis Rivière. 1 v. in-12. 0.50

L'Alcoolisme et les moyens de le combattre jugés par l'expérience, par le Dr Jacques Berthillon. 1 volume in-12 ..... 0.50

L'Enfance coupable, par M. Henri Joly. 1 vol. in-12 ..... 0.50

La Coopération, par M. P. Hubert-Valleroux. 1 vol. in-12..... 0.50

Cartells et Trusts, par M. Et. Martin Saint-Léon. 1 vol. in-12..... 0.50

Les Grèves, par M. L. de Seilhac. 1 vol. in-12 ..... 0.50

Mendiants et Vagabonds, par M. Louis Rivière. 1 vol. in-12..... 0.50

La Population, par M. des Cilleuls. 1 v. in-12 ..... 0.50

La Petite Industrie contemporaine, par M. Victor Branta. 1 vol in.-12.. 0.50

FRANC-MAÇONNERIE ET [illegible]ISME

L'Abomination dans le lieu Saint, par Mgr Fèvre. 1 vol. in-12..... 0.75

La Désolation dans le Sanctuaire, par le même. 1 vol. in-12..... 0.75

Répertoire maçonnique, Anonyme. 1 v. in-8 ..... 2.00

Supplément au Répertoire maçonnique. 1 vol. in-8 ..... 0.50

Les Infiltrations maçonniques dans l'Eglise, par l'abbé Em. Barbier. 1 v. in-8 ..... 0.85

La Franc-Maçonnerie en France, par Gustave Bord. 3 vols in-8.

T. I.—**Les Ouvriers de l'Idée révolutionnaire.** 1 volume..... 2.50

T. II.—**Les Agents de l'Œuvre révolutionnaire.** 1 volume..... 2.50

T. III. — **La Réorganisation maçonnique.** 1 volume 2.50

La Franc-Maçonnerie et l'Enseignement, par G. Cathelineau. 1 volume in-12 ..... 0.85

La Solution de la Question Juive, par l'abbé Charles. 1 vol. in-12.... 0.85

Le Pouvoir occulte contre la France, par Copin-Albancelli. 1 v in-12. 0.85

La Conjuration juive contre le monde chrétien, par le même. 1 v in-12 0.85

La Conjuration anti-chrétienne, par Mgr Delassus. 3 vols in-12.... 2.50

La question juive, par le même. 1 vol. in-12 ..... 0.50

La France juive, par Edouard Drumont. 2 vols in-12..... 1.70

La Révolution préparée par la franc-maçonnerie, par le Dr Lannoy. 1 vol. in-12 ..... 0.25

L'Initiation d'un frère trois-points, par Victor Saint-Lo. 1 vol. in-12.. 0.40

PEDAGOGIE — EDUCATION — MORALE

Le Lycée Corrupteur, Anonyme. 1 vol. in-12 ..... 0.65

Notre Œuvre d'Educatrices, Anonyme. 1 vol. in-12 ..... 0.65

Conseils pédagogiques pour l'Enseignement primaire, Anonyme..... 0.65

L'Enfant chrétien. — Entretiens de morale chrétienne, par une Mère. 1 v. in-12 ..... 0.50

Notes de Pédagogie, par l'Auteur des Paillettes d'Or. 1 vol. in-12.. 0.65

Le Secret du Bonheur pendant la Vie, par l'abbé Archelet. 1 v. in-12. 0.85

Les Causes du Malheur pendant la Vie, par le même. 1 vol. in-12..... 0.75

Ce qu'est la Vie, par le même. 1 volume in-12 ..... 0.85

Conduites de la Vie. Données générales, par le même. 1 vol. in-12..... 0.85

Le Gaspillage de la Vie, par le même. 1 vol. in-12..... 0.85

L'Enseignement Catholique dans la France contemporaine, par Mgr A. Baudrillart. 1 vol. in-8..... 1.75

Dieu d'abord! par Mgr André Besson. 1 vol. in-12 ..... 0.85

Trois Educateurs Alsaciens, par Maurice Bloch. 1 vol. in-12..... 0.85

Bossuet moraliste, par P. Bonet. 1 vol. in-12..... 1.00

La Morale Chrétienne, par Bourdaloue. 1 vol. in-12 rel. t..... 0.75

Du Lycée au Couvent, par le P. Burnichon. 1 vol. in-12 ..... 0.85

Pédagogie. — De la Théorie à l'Action, par Mlle Buret. 1 vol. in-12... 0.85

La Morale Catholique et la Pureté, par le Chanoine Caulle. 1 vol. in-12. 1.00

Morale Théorique et Notions historiques, par G. Chabot. 1 vol. in-12 rel. toile 0.75

Cours de Pédagogie, par Michel Charbonneau. 1 vol. in-12..... 1.00

Préservation Morale de l'Enfant, par l'abbé A. Chauvin. 1 vol. in-12. 0.30

Les Enfants, par Mgr J. A. Chollet. 1 vol. in-12 ..... 0.50

Pour Servir à l'Education de nos Enfants, par Marie Coppius. 1 volume in-12 ..... 0.75

A travers nos écoles Chrétiennes, par Alexis Crosnier. 1 vol. in-12.. 0.85

Manuel de Morale pratique, par E. Dantu. 1 vol. in-12 cart..... 0.50

L'Education de la Chasteté, par l'abbé E. Debize. 1 vol. in-12..... 0.35

A la recherche du Bonheur, par le chan. Decorne. 1 vol. in-8..... 0.65

L'Education et l'Enseignement selon l'Idéal chrétien, par l'abbé Dehon. 1 vol. in-12 ..... 0.65

L'Esprit familial, par Mgr Delassus. 1 vol. in-12 ..... 0.75

L'Education morale et ses conditions, par Léon Desers. 1 vol. in-12.. 0.65

Le Livre de mes Fils, par Paul Doumer. 1 vol. in-12 ..... 0.75

La Famille, l'Eglise, l'Etat dans l'Education, par le chan. Duballet. 1 vol. in-8 ..... 1.25

L'Education de soi-même, par le Dr Paul Dubois. 1 vol. in-8..... 0.85

Le Problème de l'Education, par L. Dugas. 1 vol. in-12..... 1.25

L'Enfant, par Mgr Dupanloup. 1 vol. in-12 carré 1.00

Lettres sur l'Education des Filles, par le même. 1 volume 1.00

De l'Education, par le même. 3 v. 2.75

Les Habitudes Vicieuses chez les Enfants, par Mlle Marie Dupont. 1 vol. in-12 ..... 0.25

La Formation de la Chasteté, par Ernst. 1 vol. in-12..... 0.20

Pour former le Caractère, par F. W. Foerster. 1 vol. in-12..... 1.50

Education de la Pureté, par J. Fonsagrive. 1 vol. in-12 ..... 0.35

Le Vice et ses Risques, par le même. 1 vol. in-12 ..... 0.25

Le Matérialisme et la Science. Erreurs et préjugés à détruire, par Fournier et Thouvenin. 1 vol. in-12.... 0.25

Croire, par l'abbé de Gibergues. 1 vol. in-12 ..... 0.75

Réparation, par le même. 1 volume in-12 ..... 0.75

Par l'Espérance, par le même. 1 vol. in-12 ..... 0.75

La Pratique de l'Amour de Dieu, par le même. 1 vol. in-12..... 0.75

Devoir des Hommes envers les femmes, par le même. 1 vol. in-12..... 0.75

Mari, Père, Apôtre, par le même. 1 vol. in-12 ..... 0.75

Où mène l'Ecole sans Dieu, par F. Gibon. 1 vol. in-12..... 0.50

L'Education du Caractère, par le R. P. Gillet. 1 vol. in-12..... 0.75

Devoir et Conscience, par le même. 1 vol. in-12..... 0.85

L'Education du Cœur, par le même. 1 vol. in-12 ..... 0.85

Valeur Educative de la Morale Catholique, par le même. 1 vol. in-12. 0.85

Innocence et Ignorance. — Education de la Pureté, par M. S. Gillet. 1 vol. in-12 ..... 0.50

L'Education de la Chasteté, par les PP. Gatterer et Krus. 1 v. in-12. 0.50

La Culture de l'âme dans l'Enfance, par l'abbé V. Guilmot. 1 volume in-12 ..... 0.85

La Science de la Vie, par l'abbé Guinand. 2 vols in-12..... 1.75

Le Roi du Jour, l'Alcool, par le R. P. Hamon, S. J. 1 vol. in-12..... 0.25

Une grave question. De l'Education des jeunes filles, La Chasteté, par Françoise Harmel. 1 v. in-12. 0.65

L'Education religieuse des enfants dans la Famille, par J. Herbé. 1 volume in-12 ..... 0.50

L'Education de la Chasteté, par A. Knoch. 1 vol. in-8..... 0.40

L'Education Chrétienne, par Mgr Le-Camus. 1 vol. in-12..... 0.50

Le Problème de l'Education, par Maurice Legendre. 1 vol. in-12.... 0.85

La Mentalité laïque et l'Ecole, par L. Lescœur. 1 vol. in-12..... 0.90

Pages scientifiques et morales par F. Lévy-Wogne. 1 vol. in-12..... 1.00

L'Education des Filles par les religieuses enseignantes, par le P. Libercier. 1 vol. in-12 ..... 0.75

L'Education des jeunes filles, par le même. 1 vol. in-12..... 0.75

Sauvons nos enfants, par L. Lenfant. 1 vol. in-12 ..... 0.40

Prenez et lisez. — Réflexions sur l'Esprit du Christianisme au XXe siècle, par Mgr de Mathies. 1 volume in-12 carré. 0.75

Une Educatrice, Mlle Dissard, par M. Mayet. 1 vol. in-12..... 0.85

Principes d'Education Catholique, par le P. Meschler. 1 vol. in-12.... 0.40

La Pratique de l'Education Chrétienne, par le P. Monfat. 1 vol. in-12. 0.85

Aide pratique et moral des directrices de patronage, par Mlle de Montgermont. 1 vol. in-12 ..... 0.50

Le Problème religieux et moral, par W. Meyer. 1 vol. in-12 ..... 0.75

Les Enfants mal élevés, par Fernand Nicolay. 1 vol. in-12..... 0.85

Le Catholique d'action, par G. Palau. 1 vol. in-18 ..... 0.15

L'Apôtre saint Paul, (Entretiens) par le P. Pica. 1 vol. in-12..... 0.60

Traité pratique de l'Education maternelle, par Mgr Pichenot. 1 volume in-12 ..... 0.85

L'Education par la famille et par l'Ecole, par Mme M. Ponson. 1 vol. in-12 ..... 0.65

La Pureté, par J. Renault. 1 volume in-12 ..... 0.25

L'Education dans la famille et à l'Ecole, par le même. 1 vol. in-12. 0.50

L'Education morale, par le même. 1 volume in-12 ..... 0.25

La Vie domestique, par Chs de Ribbe. 2 vols in-12..... 1.50

La Morale de l'Ordre, par Jacques Rocafort. 1 vol. in-12 ..... 0.75

Propos Universitaires, par le même. 1 volume in-12 ..... 0.85

Pour faire son chemin dans la vie, par Sylvain Roudès. 1 vol. in-12.. 0.50

L'Homme qui réussit, par le même. 1 vol. in-12 ..... 0.85

La Bonté, par Chs Rozan. 1 volume in-12 ..... 0.85

Au milieu des Hommes, par le même. 1 vol. in-12 ..... 0.85

Au terme de la Vie, par le même. 1 vol. in-12 ..... 0.85

La Famille et l'Etat dans l'Education, par le P. A. D. Sertillanges. 1 vol. in-12 ..... 0.65

Le Livre de la Famille et de l'Ecole, par l'abbé A. Sicard. 1 v. in-12. 0.65

Le Cœur à l'Ecole de la Foi et de la libre pensée, par l'abbé J. Siguier. 1 vol. in-12 ..... 0.85

De la Direction des Enfants dans un

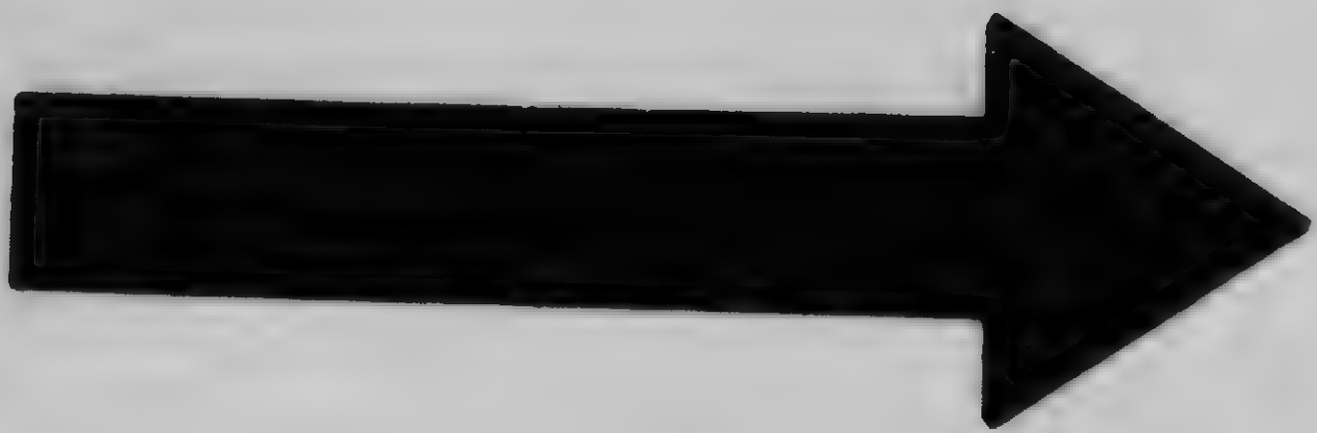

MICROCOPY RESOLUTION TEST CHART

(ANSI and ISO TEST CHART No. 2)

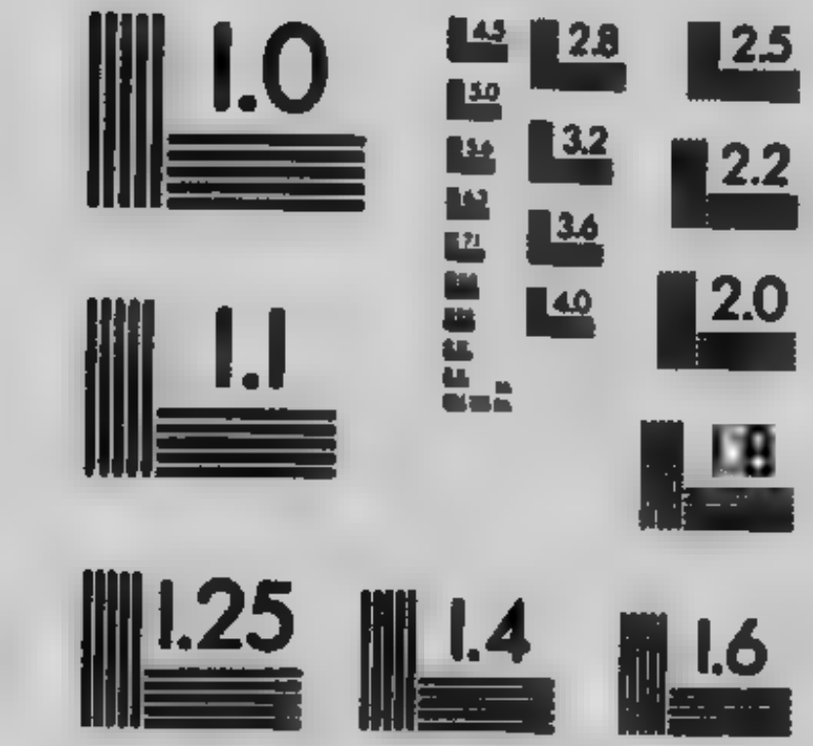

APPLIED IMAGE Inc

1653 East Main Street
Rochester, New York 14609 USA
(716) 482 - 0300 - Phone
(716) 288 - 5989 - Fax

internat de garçons, par l'abbé Simon. 1 vol. in-12..... 0.50

L'Art d'élever les enfants, par le même. 1 vol. in-12 cart..... 0.25

L'Ignorance religieuse au XXe siècle, par E. Terrasse. 1 vol. in-12.. 0.30

Au Travail, par l'abbé Thellier de Poncheville. 4 vols in-12.
1ère série: **Par l'Education**... 0.50
2ième série: **Par la Presse**.... 0.50
3me série: **Par les Conférences.** 0.50
4me série: **Par l'action sociale.** 0.50

L'Education dans la famille, par P.-F. Thomas. 1 vol. in-12..... 0.85

Fils mal élevés de la famille moderne, par Tilloy. 1 vol. in-12..... 0.40

Cours de Pédagogie, par Mlle A. Vagner. 1 vol. in-12 ..... 0.85

De la Préparation à la Vie Chrétienne, par l'abbé F. Vallée. 1 v. in-12. 0.50

La Tête et le Cœur, par l'abbé Vallet. 1 vol. in-12..... 0.65

L'Education selon l'Evangile, par l'abbé Sylvain Verret. 1 vol. in-12. 0.85

Les Réflexions de Monsieur Houlette sur l'Education, par De Witt-Guizot. 1 vol. in-12 ..... 0.85

EDUCATION DES MERES CHRETIENNES ET DES JEUNES FILLES

L'Enfant de Marie vertueuse et pratique, Anonyme. 1 vol..... 0.15

En entrant dans le monde, Anonyme. 1 vol. in-18 ..... 0.25

Les Sept livres de la Virginité ou Manuel des vierges qui vivent dans le monde, Anonyme. 1 vol. in-18. 1.10

Les Grandeurs de la Maternité Chrétienne, Anonyme. 1 vol. in-12.. 0.85

L'Enfant de Marie comme il la faut, Anonyme. 1 vol. in-18..... 0.20

Exercices pour apprendre du Sacré-Cœur à élever les enfants, Anonyme. 1 volume 0.10

Livre d'Or ou Conseiller des jeunes mariés, Anonyme. 1 volume... 0.15

La Vocation Religieuse, par un Père Rédemptoriste. 1 vol. in-12.... 0.25

Petites vertus et petits défauts de la jeune fille, par l'Auteur des Paillettes d'Or. 1 vol. in-18..... 0.25

La Science du Ménage, par le même. 1 vol. in-18 ..... 0.25

La Vie au Pensionnat, par le même. 1 vol. in-12 ..... 0.65

La Vie après le Pensionnat, par le même. 3 vols in-12.

Tome I.—Première partie: **La Jeune fille et la Famille**; Deuxième partie: **La jeune fille et la Paroisse.** 1 volume 0.50

Tome II.—Troisième partie: **La Jeune fille et le monde.** 1 volume.. 0.50

Tome III. — Quatrième partie: **La jeune fille et l'avenir.** 1 vol. 0.65

Première formation religieuse et morale de la jeune fille par l'Auteur de Pratique Progressive. 2 vols in-18.

Tome I. Première formation. 0.40
Tome II. Formation supérieure. 0.40

La Femme Catholique, par la Vicomtesse Adhémar. 1 vol. in-12.... 0.85

A vingt ans, par Mme E. d'Aguilhon. 1 vol. in-12 ..... 0.50

De l'Education des Filles, par la Marquise d'Ambelle. 1 vol. in-12.. 0.75

La Vraie piété. Retraite aux Dames, par l'abbé V.-D. Artaud. 1 volume in-12 ..... 0.65

La jeune fille chrétienne, par l'abbé H. Avoine. 1 vol. gr. in-8..... 1.25

Jésus et les femmes dans l'Evangile, par le P. Badet. 1 vol. in-12..... 0.75

La jeune mariée. Conseils, par L. de la Brière. 1 vol. in-12..... 0.25

Aux Mères, par Jean Charruau. 1 vol. in-12 ..... 0.75

Emilienne, par le même. 1 v in-12. 0.85

Vers le mariage, par le même. 1 vol. in-12 ..... 0.85

Avis au Public. Petits grains de philosophie à l'usage des jeunes filles, par l'abbé Champly. 1 vol. in-12.. 0.40

En attendant l'avenir par F. de Céez. 1 vol. in-12 ..... 0.65

La Vie bien comprise, par le même. 1 vol. in-12 ..... 0.65

Le Livre de l'Epouse, par Paul Combes 1 vol. in-12 ..... 0.75

Le Livre de la mère, par le même. 1 v. in-12 ..... 0.75

Le Livre de la Maîtresse de maison, par le même. 1 vol. in-12..... 0.75

Le Livre de l'Educatrice, par le même. 1 vol. in-12 ..... 0.75

Le Problème du Bonheur, par le même. 1 vol. in-12 ..... 0.75

La Vocation au mariage, au célibat, à la vie religieuse, par le père Coppin. 1 vol. in-8 .. .. 0.85

La Femme d'après saint Ambroise, par Henriette Dacier. 1 vol. in-12. 0.85

Saint Jean Chrysostôme et la femme chrétienne, par le même..... 0.85

Trésor des Enfants de Marie, par l'abbé Debeney. 1 vol. in-8..... 0.50

L'Apostolat de la femme Chrétienne, par P. Delahaye. 1 vol. in-12... 0.65

Encyclopédie des Ouvrages de Dames, par Thérèse Dillmont. 1 vol. in-8, rel. t..... ..... 1.25
Le même format in-18 rel. t... 0.60

Mon journal de jeune fille, par L. Doury. 1 vol. in-12 ..... 0.50

Conférences aux femmes chrétiennes, par Mgr Dupanloup. 1 v. in-12. 1.00

Le Mariage Chrétien, par le même. 1 v. in-12 ..... 1.00

La femme studieuse, par le même. 1 v. in-12 carré 1.00

Lettres de Direction, par le même. 1 v. in-12 ..... 0.75

L'Enfant, par le même. 1 volume in-12 carré 1.00

Le Foyer Domestique, par le R. P. Edouard. 1 vol. in-18..... 0.20

Le Catéchisme de la jeune fille, par le même. 1 vol. in-18..... 0.15

La Femme d'action, par Eug. Flornoy. 1 vol. in-12 ..... 0.25

Manuel pratique de vocation, par le P. Louis Fortier. 1 vol. in-8..... 0.40

La Vocation religieuse, par le P. Géna. 1 vol. in-18 ..... 0.25

La Simplicité d'après l'Evangile, par l'abbé de Gibergues. 1 v. in-12. 0.40

Vers la ferveur, par le P. Lejeune. 1 vol. in-12 ..... 0.50

La Ferveur, par le même. 1 volume

in-12 ..... 0.40

La Sortie de pension, par Mme de Grandmaison. 1 vol. in-8..... 0.25

Misères humaines, par le R. P. Hamon. 1 vol. in-12 ..... 0.75

La Femme Catholique, par l'abbé P. Jardet. 1 vol. in-8 ..... 2.00

La Femme de demain, par Etienne Lamy. 1 vol. in-12..... 0.85

Nos égaux et nos inférieurs, par l'abbé Laubarède. 1 vol. in-12..... 0.85

L'Education de la Femme moderne, par J. Lanessan, 1 vol. in-12..... 0.85

Mission et vertus sociales de l'Epouse chrétienne, par M. Lefèvre. 1 vol. in-12 ..... 0.65

L'Epouse parfaite, par Fray Luis de Leon. 1 vol. in-18..... 0.75

La femme comme il la faut, par le P. Marchal. 1 vol. in-18..... 0.50

Le Bouquet de la jeune fille, par le même. 1 vol. in-18 ..... 0.50

Les Mères chrétiennes, par l'abbé A. Martin. 1 vol. in-12..... 0.65

La Chambre de la jeune fille, par l'abbé Eug. Martin. 1 vol. in-12..... 0.65

La Femme chrétienne. Ses responsabilités, par l'abbé Mazéras. 1 volume in-12 ..... 0.75

Suis-je appelée à la vie religieuse, par l'abbé J. Millot. 1 vol. in-12... 0.65

Le Livre des mères, par Edward Montier. 1 vol. in-18 ..... 0.25

De l'Education sociale des filles, par le même. 1 vol. in-12..... 0.40

Les Vieilles filles, par l'abbé L. Muzat. 1 vol. in-12 ..... 0.25

Le Bonheur des familles assuré, par J. Nynaen. 1 vol. in-8..... 0.50

Le Foyer familial et la femme contre l'alcoolisme, par le Dr Ondaille. 1 v. in-12 ..... 0.65

La Retraite de Marie, par le P. André Prévost. 1 vol. in-18..... 0.40

Nouveau memento des mères chrétiennes, par le P. Théodore Ratisbonne. 1 vol. in-12 ..... 0.65

Les Vaillantes du Devoir, par Léon Raimbault. 1 vol. in-12..... 0.85

Chemin d'ombre, par le P. T. Doucan. 1 vol. in-12 ..... 0.50

Parmi les femmes, par Ch. Rozan. 1 vol. in-12 ..... 0.85

La jeune fille, par le même. 1 volume in-12 ..... 0.85

De l'Ordre dans les idées, par le même. 1 vol. in-12 ..... 0.25

Lettres d'une fiancée à son grand'père, par le même. 1 vol. in-12..... 0.25

Etre aimable, par le même. 1 volume in-12 ..... 0.25

Lettres sur le Mariage, par le même. 1 vol. in-12 ..... 0.25

La Femme raisonnable et chrétienne, par Victor Rocher. 1 vol. in-12. 0.85

Les Heures sérieuses d'une jeune femme par Chs Sainte Foi. 1 vol. in-12. 0.50

Les Heures sérieuses d'une jeune personne, par le même. 1 vol in-18. 0.40

Conseils spirituels et temporels aux jeunes filles, par la Baronne de St-Yves. 1 vol. in-12 ..... 0.25

A ma fille Marie-Thérèse, par Rémy Swynghedauw. 1 vol. in-12... 0.75

Reflets du Passé. Nouvelles études d'âmes, par E. Terrade. 1 volume in-12 ..... 0.85

Les Femmes du Monde, par Joseph Tissier. 1 vol. in-12 ..... 0.85

La Vérité aux gens du Monde, par le même. 1 vol. in-12..... 0.85

Petit Manuel de la mère chrétienne, par l'abbé Toublan. 1 vol. in-12... 0.20

La jeune fille Chrétienne, par le même. 1 vol. in-18 ..... 0.15

Jésus-Christ et la femme, par la Ctesse de Trémaudan. 1 vol. in-12.... 0.85

Nouveau Manuel des Enfants de Marie, par l'abbé Ch. Vandepitte. 1 volume in-8 rel. t..... 0.50

Chemin de lumière, par Jean Vaudon. 3 volumes in-18.

Tome I. Vie Surnaturelle..... 0.50
Tome II. Les Livres de Piété.. 0.50
Tome III. Les Vies de Piété.. 0.50

Une âme de jeune fille, par le même. 1 vol. in-18 ..... 0.50

Petit Directoire à l'usage des Enfants de Marie, par l'abbé Verger. 1 vol. in-18 ..... 0.15

Nos filles, par Vesco de Kéreven. 1 vol. in-12 ..... 0.65

EDUCATION DES JEUNES GENS

Le Livre de Foi de la jeunesse catholique, Anonyme. 1 volume in-16, rel. toile 0.35

Aux jeunes gens, Anonyme. 1 volume in-12 ..... 0.25

Comment vivre. Pourquoi vivre, par l'abbé J. Airaudi. 1 vol. in-12.. 0.50

Le Secret du succès, par le P. Amado. 1 vol. in-12 ..... 0.50

Notre-Seigneur Jésus-Christ, par V.-D. Artaud. 1 vol. in-12..... 0.75

Allocutions de collège, par l'abbé Em. Barbier. 1 vol. in-12..... 0.85

Le Sérieux de la Vie Chrétienne, par Mgr Baudrillart, brochure ... 0.10

Vingt années de Rectorat, par Mgr Baunard. 1 vol. in-8..... 1.25

Le Collège Chrétien, par le même. 2 v. in-8 ..... 2.50

Le Jeune homme chrétien, par Hervé Bazin 1 vol. in-12..... 0.50

Au seuil de la jeunesse, par l'abbé Beaupin. 1 vol. in-18 ..... 0.25

L'Eglise et le Progrès, par F. A. Blanche. 1 vol. in-12 ..... 0.25

La Prière féconde. Méditations pour jeunes gens, par l'abbé Bompris. 1 vol. in-12 ..... 0.75

Les Tentations du jeune homme, par l'abbé Emile Bruneteau. 1 volume in-12 ..... 0.85

Bossuet, Lettres de Direction, par Moïse Cagnac. 1 vol. in-12..... 0.85

Les Horizons intellectuels, par P. de Castegens. 2 vols in-12 ..... 1.50

Vers les Cimes, par l'abbé Chabot. 1 v. in-12 ..... 0.75

Paroles de Jésus sur la montagne, par le même. 1 vol. in-12..... 0.65

Paroles de Jésus, par le même. 1 vol. in-12 ..... 0.75

Vers l'Idéal, par Joseph Charles. 1 volume in-12 ..... 0.65

Conseils du P. Olivaint, par le P. Ch. Clair. 1 vol. in-12 ..... 0.75

Lettres à un jeune bachelier, par Léon Désers. 1 vol. in-12..... 0.25

Aux jeunes du XXe siècle, par Desiaux. 1 vol. in-12 ..... 0.25

Gestes d'apôtres, par L. d'Oberny. 1 v. in-18 ..... 0.40

Pensées et Conseils, par le P. Von Doss. 1 vol. in-12 ..... 0.85

Les Devoirs du jeune homme, par B. Emonet. 1 vol. in-12 broché. 0.30
Relié 0.50

La Chasteté, par l'abbé de Gibergues. 1 vol. in-12 ..... 0.40

La Peur de l'Effort intellectuel, par le P. Gillet. 1 vol. in-12 ..... 0.25

Lettres à mon Cousin. Orientations morales et sociales. par R. Gonin. 1 vol. in-12 ..... 0.85

Cours de Morale théorique, par J. Guibert. 1 vol. in-12 ..... 0.65

L'Educateur Apôtre, par le même. 1 volume in-12 ..... 0.50

Direction spirituelle dans les maisons d'éducation, par le même. 1 volume in-18 ..... 0.10

La Culture des Vocations, par le même. 1 vol. in-12 ..... 0.40

Conseils sur la Vocation, par le même. 1 vol. in-12 ..... 0.20

Vers la Joie, par Mgr Keppler. 1 vol. in-8 ..... 0.65

En pénitence chez les Jésuites, par Paul Ker. 1 vol. in-12..... 0.85

Lettres à un étudiant sur la Sainte Eucharistie, par L. Labauche. 1 vol. in-12 ..... 0.85

Lettres à un jeune homme sur la vie chrétienne, par le P. Lacordaire. 1 vol. in-32 ..... 0.35

Allocutions pour jeunes gens, par P. Lallemand. 3e, 4e et 5e série, chaque volume 0.75

Une retraite à des prêtres éducateurs, par le R. P. Lambert. 1 v. in-12. 0.75

Jeunesse et Vie Chrétienne, par le même. 1 vol. in-12 ..... 0.50

Les jeunes gens du Nouveau Testament, par le même. 1 vol. in-12..... 0.65

Les jeunes gens de l'Ancien Testament, par le même. 1 vol. in-12..... 0.50

Retraites Evangéliques, par le même. 4 vols in-12.
Tome I. **Le Jeune homme riche.** 0.65
Tome II. **Le Fils prodigue**.... 0.65
T. III. **Zachée**..... 0.65
Tome IV. **Saint-Jean Baptiste.** 0.65

Les âmes libres, par Luc Miriam. 1 vol. in-12 ..... 0.25

La lutte pour la vie, par le même. 1 vol. in-18 ..... 0.10

L'Art d'être un homme, par l'abbé H. Mocquillon. 1 vol. in-8..... 1.25

Les Essaims nouveaux, par Edward Montier. 1 vol. in-12..... 0.85

L'Age enclos dans un collège libre, par le même. 1 vol. in-12..... 0.85

Jeunesse et idéal, par l'abbé E. Morice 1 vol. in-12 ..... 0.50

Jeunesse et Pureté, par le même. 1 vol. in-12 ..... 0.50

Le Père Lacordaire, apôtre et directeur des jeunes gens, par H.-D. Noble. 1 vol. in-12 ..... 0.75

Idéal et Jeunesse d'âme, par le même. 1 vol. in-12 ..... 0.25

Vers l'Action, par Pèchenard. 1 volume in-12 ..... 0.85

Lettres du P. Lacordaire à des jeunes gens, publiées par l'abbé H. Perreyve 1 vol. in-12 ..... 0.85

Auprès du Maître, par Ph. Ponsard. 1 vol. in-12 ..... 0.40

Nos Réunions. Causeries à des jeunes gens, par le P. Portehault. 1 volume in-12 ..... 0.85

Vous êtes à Jésus-Christ, par le P. Rickaby. 1 vol. in-18..... 0.35

Essais sur l'amitié, par L. Rouzic. 1 vol. in-12 ..... 0.75

Vivre et se laisser vivre, par P. Saint-Quay. 1 vol. in-12..... 0.85

Aux sources de l'activité intégrale, par le P. Schwalm. 1 vol. in-12.... 0.25

Les sept sacrements de l'Eglise, par le P. A. D. Sertillanges. 1 v. in-12. 0.25

La piété chez les jeunes, par le P. Auguste Texier. 1 vol. in-12..... 0.85

La Charité chez les jeunes, par le même. 1 vol. in-12 ..... 0.85

Les jeunes âmes, par le P. Joseph Tissier. 1 vol. in-12..... 0.85

La Parole de l'Evangile au Collège, par le même. 1 vol. in-12..... 0.85

Le Bon esprit au Collège, par le même 1 vol. in-12 ..... 0.85

Soyons apôtres, par le même. 1 volume in-12 ..... 0.85

Les grands jours du collège, par le même. 1 vol. in-12 ..... 0.85

Conférences à la jeunesse des écoles, par le chan. D. H. Vandepitte. 3 vols in-12 ..... 1.50

Travailler à son âme, par Jean Vaudon. 1 vol. in-12 ..... 0.85

Nouveaux entretiens pour jeunes gens, par le même. 1 volume in 12.. 0.85

Mission de la jeunesse contemporaine, par l'abbé F.-A. Vuillermet. 1 vol. in-12 ..... 0.65

Soyez des hommes, par le même. 1 vol. in-12 ..... 0.75

Les Sophismes de la Jeunesse, par le même. 1 vol. in-12 ..... 0.75

LANGUE FRANCAISE — GRAMMAIRES
STYLE ET COMPOSITION — ELOCUTION
DISCOURS MODELES

Exercices ortographiques et exercices de style, par plusieurs instituteurs. 1 vol. in-12 cart..... 0.40

Les Mots, Les Propositions. Leur nature. Leurs formes. Leurs fonctions. 1 vol. in-12 ..... 0.25

Notions générales de littérature, par l'Auteur des Paillettes d'Or. 2 vols.
Tome I.—**Prose** 0.50
Tome II.—**Poésie** 0.50

Leçons de littérature, spécialement rédigées pour les pensionnats de demoiselles, par le même. 3 vols in-18.
Tome I.—**Du Style Epistolaire.** 0.35
Tome II.—**De la Composition littéraire** 0.40
Tome III.—**Différents genres de composition** 0.50

Théorie de la Composition littéraire, par le même. 1 vol. in-12 rel. t. 0.65

L'Art d'écrire enseigné en vingt leçons, par Antoine Albalat. 1 v. in-12. 0.5[illegible]

Le Travail du Style enseigné par l'assimilation des auteurs, par le même. 1 volume in-12..... 0.85

La Formation du Style enseigné par la correction manuscrite des grands écrivains, par le même. 1 volume in-12 ..... 0.85

Comment il faut lire les auteurs classiques français (de Villon à Victor Hugo) 0.85

Grammaire française, par l'abbé A. Aubert, professeur au Séminaire de Québec.

Cours élémentaire. 1 vol. rel. t. 0.25

Cours moyen. 1 vol. rel. t..... 0.35

Cours supérieur. 1 vol. rel. t.. 0.50

Grammaire enfantine, par Claude Augé. 1 vol. in-12 cart..... 0.25

Troisième livre de grammaire, par le même. 1 vol. in-12 cart..... 0.35

La Pratique de la Dissertation littéraire, par M. Baelen. 1 v. in-12. 0.35

De la Méthode littéraire, par J. Bezard. 1 vol. in-12 ..... 1.25

L'Enseignement du Français, par H. Bourgin, A. Croiset et autres. 1 vol. in-8 rel. t..... 1.50

Mots dérivés du grec et du latin, par L. Carré. 1 vol. in-16 rel t..... 1.25

Cours de composition française. La Méthode. Les Genres, par E. Chanal. 1 vol. in-12 ..... 0.75

La Version latine, par U. V. Chatelain. 1 vol. in-8 ..... 0.75

Le Grec et le Latin, par l'abbé Cliquennois. 1 vol. in-8 ..... 1.40

La Vie des mots étudiée dans leurs significations, par Arsène Darmesteter. 1 vol. in-12 ..... 0.50

Syntaxe latine-française, par J. Estève. 1 vol. in-12 ..... 0.35

La Langue française d'aujourd'hui. Evolution. Problèmes actuels, par Albert Dauzat. 1 vol. in-12.... 0.85

La Vie du langage. Evolution des sons et des mots. Phénomènes psychologiques. Phénomènes sociaux. Influences littéraires, par le même. 1 volume in-12 ..... 0.85

Théorie brève de la composition littéraire, par Paul Debuchy. 1 volume in-12 ..... 0.50

Théorie et Pratique de l'Art d'écrire, par l'abbé Albert Dion. 1 volume in-12 rel. 0.75

Les Genres littéraires, Poétique et Rhétorique, par le même. 1 volume in-12 relié 0.75

Grammaire française, par F. F. 1 vol. cart. 0.85

La Littérature française, par l'étude des textes, par P. Fernessole. 1 volume in-12 ..... 0.85

Le Genre des substantifs français, par J. de Hénault. 1 vol. in-12 rel. t. 0.75

Etude pratique de composition française, par G. Lanson. 1 volume in-12 rel. t. 0.65

Première année de grammaire, par Larive et Fleury. Livre du Maître. 1 volume 0.50

Deuxième année de grammaire, par les mêmes. 1 volume 0.85

Sujets de compositions françaises, par Roger Lavigne. 1 vol. in-12... 0.75

Recueil de compositions philosophiques, par Eug. Lenoble. 1 vol. in-12. 1.25

Préceptes de littérature. Style. Composition. Poétique. Histoire littéraire des genres, par le P. Mestre, S. J. 1 vol. in-12 cart..... 0.85

Préceptes de Rhétorique, par le même. 1 vol. in-12 cart..... 0.85

Exercices français sur le cours moyen de grammaire, par E. Ragon. 1 vol. in-12 cart. 0.45

Grammaire française, par le même:
Cours élémentaire. 1 volume.. 0.20
Cours moyen. 1 volume..... 0.30
Cours supérieur. 1 volume.... 0.45

Exercices pratiques sur les gallicismes, avec la traduction allemande en regard, par S. Suez. 1 volume in-12 rel. t. 0.85

La Clarté française. L'art de composer, d'écrire et de se corriger, par A. Vannier. 1 vol. in-12..... 0.75

Le Péril de la langue française. Dictionnaire raisonné des principales locutions et prononciations vicieuses et des principaux néologismes, par l'abbé Cl. Vincent. 1 vol. in-12.... 0.65

ELOCUTION—DISCOURS MODELES

Comment on apprend à parler en public, par Emile Amet. 1 fort volume in-8 ..... 2.50

Traité pratique de Rédaction et d'Elocution, par G. Ansotte. 1 volume in-8 rel. t. 2.50

L'Art du Lecteur, l'Art du Diseur, l'Art de l'Orateur, par Maurice Castillan. 1 vol. in-12 ..... 0.65

La Diction en quinze leçons, par Paul Cosseret. 1 vol. in-12 ..... 0.25

Une soirée chez LaFontaine, par A. Dammien. 1 vol. in-12..... 0.40

L'Art de se faire écouter, par le même. 1 vol. in-8 .... 0.75

Discours modèles pour toutes les circonstances de la vie privée et publique, par A. Daurignac. 1 vol. in-12. 0.85

L'Art de se rompre à la parole, par G. Delaunay. 1 vol. in-8 ..... 0.85

L'Orateur populaire, Recueil de discours, par Louis Filipi. 1 volume in-12 ..... 0.85

Parlons ainsi. De la voix et du geste, par le P. I.-L. Gondal. 1 volume in-8 rel. t. 2.00

La Diction française par les textes, par Geo. LeRoy. 1 vol. in-12 rel. t. 0.75

Manuel de la Parole, par Adj. Rivard. 1 vol. in-12 cart. 0.75

L'Orateur Moderne, par Sylvain Roudès. 1 vol. in-12..... 0.85

La Parole et les troubles de la parole, par G. Rouma. 1 vol. in-8 .... 1.00

Recueil de Discours, par Marc Sauvalle. 1 vol. in-12 ..... 0.50

Manuel d'Articulation, par B. Thollon. 1 vol. in-8 carré..... 0.35

L'Art et le geste, par Jean d'Udine. 1 vol. in-8..... 1.25

Initiation à l'Art de dire, par Nancy Vernet. 1 vol. in-12 cart..... 0.65

DICTIONNAIRES DE LA LANGUE—DICTIONNAIRES-MANUELS

Dictionnaire Alphabétique et Logique, par Mgr Elie Blanc. 1 vol. cart. 0.75

Dictionnaire étymologique de la langue française, par L. Clédat. 1 volume in-12 broché 1.00

Vocabulaire synthétique de la langue française, par Grimblot. 1 fort v l. in-12 rel. t..... 3.00

Dictionnaire général de la langue française, du commencement du XVIIe siècle à nos jours, par Hatzfeld et Darmesteter. 2 vols in-4 rel. t. 10.00

Dictionnaire de la langue française, par Hocquart et Valois. 1 vol in-18. 0.35

Dictionnaire des Synonymes de la langue française, par R. Lafaye. 1 vol. in-4 relié 7.00

Dictionnaire phonétique de la langue française, par Michelis et Passy. 1 v. in-16 cart. 1.50

Les Synonymes, par Noter, Lecuyer, Vuillermos. 1 vol. in-12 broché. 1.00

Dictionnaire des Rimes, par P. M. Quitard. 1 vol. in-18 rel. t..... 0.65

Dictionnaire des synonymes français, par A. L. Sardou. 1 v. in-12 rel. 1.25

Dictionnaire des Qualificatifs, par P. Schéfer. 1 vol. in-12 rel. t.... 0.75

Petit Dictionnaire des difficultés et exceptions de la langue française, par Soulice et Sardou. 1 volume in-18, rel. t. 0.50

Dictionnaire synoptique d'Etymologie française, par H. Stappers. 1 v. in-16 rel. t. 1.50

Dictionnaire Encyclopédique Illustré, Colin. 1 vol. in-8 rel. t..... 2.50

Petit Dictionnaire Français, par Commelin et Ritter. 1 v. in-18 rel. t. 0.50

Petit Dictionnaire Français, par les mêmes. Edition de poche, relié cuir souple, in-18 ..... 1.00

Dictionnaire Encyclopédique complet, par Camille Flammarion. 1 volume in-16 cart. 0.90

Nouveau Dictionnaire Universel, par Mgr Guérin. 1 vol. in-16 cart.. 0.75

Dictionnaire Encyclopédique Illustré, par Larive et Fleury. 1 vol. in-16 rel. t. 1.25

Dictionnaire Larousse. Edition canadienne. 1 vol. petit in-16 rel. t. 0.75

Larousse Classique Illustré. 1 volume in-16 relié toile 0.90, cart..... 0.75

Larousse de Poche. 1 volume in-12 relié toile $1.50, relié cuir souple... 2.00

Petit Larousse Illustré. 1 volume in-16 relié toile $1.25, relié cuir.... 2.00

Larousse pour Tous. 2 v. in-4 rel. 10.00

Nouveau Larousse Illustré. 8 vols in-4 reliés 55.00

Larousse Mensuel Illustré 1907-1910. Pour faire suite au Nouveau Larousse Illustré. 1 vol. in-4 relié..... 7.50

Dictionnaire français, par F. Raymond. 1 vol. in-18 rel. t..... 0.40

Le Tout-Petit. — Dictionnaire des mots usuels français format 1½x2¼ 0.25

Nouveau Dictionnaire latin-français, par Benoist et Goelzer. 1 volume in-8 rel. t. 2.50

Nouveau Dictionnaire français-latin, par H. Goelzer. 1 v. in-8 rel. t. 2.50

Dictionnaire français-anglais et anglais-français, par Bellows. 1 vol. in-12 rel. t. 1.50

Cassel's new English-French & French-English dictionary. 1 volume in-16 rel. t. 1.00

Nouveau dictionnaire anglais-français et français-anglais, par Clifton et Grimaux. 2 vols in-4 reliés.... 7.00

Petit Dictionnaire français-anglais et anglais-français, par Elwall. 1 vol. in-12 rel. t..... 1.25

English-French and French-English Dictionary, Littré-Webster. 1 volume in-32 rel. t..... 0.25

Nugent's Up-to-date dictionary, français-anglais et anglais-français. 1 v. in-12 rel. t..... 0.75

Dictionnaire anglais-français et français-anglais, par Spiers. 2 volumes in-4 reliés 6.00

Dictionnaire Universel Théorique et Pratique du Commerce et de la Navigation. 2 vols in-8 brochés.... 12.00

Dictionnaire des Connaissances pratiques, par E. Bouant. 1 volume in-16 rel. t. 1.50

Dictionnaire des Sciences usuelles, par le même. 1 vol. in-16 rel. t.... 1.50

Dictionnaire de Géographie, par A. Demangeon. 1 vol. in-16 rel. t.... 1.50

Vocabulaire technique, par R. Hospitalier. 1 vol. in-16 long rel. t.... 2.00

Dictionnaire des Ecrivains et des Littératures, par Frédéric Loliée. 1 vol. in-16 rel. t..... 1.50

Dictionnaire des Idées suggérées par les mots, par Paul Rousix. 1 vol in-16 rel. t. 1.50

Dictionnaire d'Agriculture, par Daniel Zolla. 1 vol. in-16 rel. t..... 1.50

HISTOIRE DES LITTERATURES

Histoire Illustrée de la Littérature française, par E. Abry, C. Audic, P. Crouzet. 1 magnifique vol in-8 rel. t. 1.50

Histoire de la Littérature française, par A. Blanlœil. 1 vol. in-12..... 1.00

Manuel de l'Histoire de la Littérature française, par F. Brunetière. 1 vol. in-8 ..... 1.25

Histoire de la Littérature française, par G. Demogeot. 1 vol. in-12..... 1.00

Histoire des Littératures étrangères, par le même. 1 vol. in-12..... 1.00

Histoire de la Littérature française, par Réné Doumic 1 vol. in-12 rel. t. 1.00

Histoire de la Littérature italienne, par L. Etienne. 1 vol. in-12..... 1.00

Histoire de la Littérature française, par E. Faguet. 2 vols in-8 ..... 3.00

Histoire de la Littérature anglaise, par G. Pion. 1 vol. in-12 ..... 1.50

La Littérature française au XIXe siècle par Paul Hal[illegible]nts. 3 vols in-12.
Première partie : **Le Romantisme** (1800-1850). 1 vol. in-12.... 0.85
Deuxième partie : **Publicistes, Orateurs, Poètes** (1850-1909). 1 volume in-12 ..... 0.85

Troisième partie: **Romanciers, Auteurs dramatiques, Critiques, Historiens** (1850-1912). 1 v in-12. [illegible]

Histoire de la Littérature française, par Henry. 1 vol. in-12 relié..... 1.00

Histoire de la Littérature française au XIXe siècle, par J. M. J. A. de Nantes. 1 vol. in-12 cart..... 1.00

Histoire de la Littérature française depuis ses origines jusqu'à nos jours. par le même. 1 vol in-12 cart. 1.00

Histoire de la Littérature française, par G. Lanson. 1 vol. in-12 rel. t... 1.15

Dictionnaire des Ecrivains et des Littératures, par Frédéric Loliée. 1 vol. in-16 rel. t..... 1.50

Le Dix-neuvième siècle. Esquisses littéraires et morales, par le R. P. J. Longhaye, S. J. 5 vols in-12, se vendent séparément, chaque volume... 0.85

Précis de l'Histoire de la Littérature française, par G. Pélissier. 1 volume in-12 ..... 0.85

Histoire de la Littérature française, par Petit de Julleville. 2 volumes in-12 rel. t. 1.00

Histoire de la Littérature romaine, par Alexis Pierron. 1 vol. in-12.... 1.00

Histoire de la Littérature grecque, par le même. 1 vol. in-12..... 1.00

Histoire de la Littérature française, par Tivier, nouvelle édition complétée par P. de Labriolle. 1 v. in-12 cart. 0.85

AUTEURS CLASSIQUES — PAGES CHOISIES

CHEFS-D'ŒUVRE DE LA LITTERATURE FRANÇAISE

Volumes illustrés reliés demi-peau, Tête dorée.

Corneille: Théâtre choisi. 1 vol. 1.50

Molière: Théâtre complet. 2 vols. 3.25

Racine: Théâtre complet. 1 vol. 1.50

La Fontaine: Fables. 1 volume.. 1.25

Mme de Sévigné: Lettres choisies. 1 volume 1.25

Bossuet: Œuvres choisies. 1 vol. 1.25

Boileau: Œuvres poétiques. 1 vol. 0.75

La Bruyère: Les Caractères. 1 v. 1.25

Mme de La Fayette: La Princesse de Clèves. 1 volume 0.75

Saint-Simon: Mémoires (extraits suivis). 1 volume 1.75

Beaumarchais: Théâtre choisi. 1 volume 1.25

Bernardin de Saint-Pierre: Paul et Virginie. 1 volume 0.75

Chateaubriand: Œuvres choisies. 1 volume 1.50

Victor Hugo: Œuvres choisies. Poésies et drames en vers. 1 volume.. 2.00
Prose. 1 volume 2.00

Anthologie des écrivains français:

XVIIe siècle. 1 volume..... 1.25

XVIIIe siècle. 1 volume..... 1.25

XIXe siècle. 1 volume..... 1.75

AUTEURS CLASSIQUES FRANÇAIS ET ÉTRANGERS

Format in-12 broché

Aristophane, Théâtre. 2 vols.... 0.50

Beaumarchais, Théâtre. 1 vol... 0.25

Bernardin de Saint-Pierre, Paul et Virginie. 1 volume 0.25

Boileau, Œuvres poétiques et en prose. 1 volume 0.25

Bossuet, Oraisons funèbres. 1 vol. 0.25
Discours sur l'Histoire universelle. 1 volume 0.25

Camoens. Les Lusiades. 1 vol. 0.25

Cervantes (Michel), Don Quichotte. 2 volumes 0.50

César, Commentaires sur la guerre des Gaules. 1 volume 0.25

Chanson de Roland (La). 1 vol. 0.25

Chateaubriand, Atala; René; Le dernier Abencérage. 1 volume.... 0.25
Génie du Christianisme. 2 vols. 0.50
Les Martyrs. 2 volumes 0.50

Chénier (André), Œuvres poétiques. 1 volume 0.25

Corneille, Théâtre. 2 volumes.... 0.50

Dante, La Divine Comédie. 1 vol. 0.25

Eschyle, Théâtre. 1 volume..... 0.25

Fenelon. Télémaque. 1 volume.. 0.25
De l'Education des Filles. 1 v. 0.25

Foe (Daniel de), Robinson Crusoé. 1 volume 0.25

Goethe Werther; Faust; Hermann et Dorothée. 1 volume 0.25

Grimm (Frères), Contes choisis. 1 volume 0.25

Homère, Illiade. 1 volume..... 0.25
Odyssée. 1 volume 0.25

Kleist-Kotzebue-Lessing, Trois Comédies. 1 volume 0.25

La Bruyère, Caractères. 1 volume 0.25

La Fayette (Mme de), Mémoires; Princesse de Clèves. 1 volume 0.25

La Fontaine, Fables. 1 volume... 0.25

Lamarck (J.-B.). Œuvres choisies. 1 volume 0.25

La RochеFoucauld, Maximes. 1 v. 0.25

Le Sage (A.-R.), Histoire de Gil Blas de Santillane. 2 volumes 0.50

Lessing, Théâtre. 1 volume..... 0.25

Le Tasse, Jérusalem délivrée. 1 v. 0.25

Maistre (X. de), Œuvres. 1 vol. 0.25

Marivaux, Théâtre choisi. 1 vol. 0.25

Molière, Théâtre. 4 volumes.... 1.00

Mommsen (Th.). Histoire romaine. 7 volumes 1.75

Ovide, Les Métamorphoses. 1 vol. 0.25

Pascal, Pensées. 1 volume..... 0.25

Pellico (Silvio), Mes Prisons. 1 v. 0.25

Perrault (Ch.) et **Mme d'Aulnoy**, Contes. 1 vol. 0.25

Pline Le Jeune, Lettres; Panégyrique de Trajan. 1 vol..... 0.25

Racine, Théâtre. 2 volumes 0.50

Regnier (Mathurin), Œuvres complètes 1 volume 0.25

Schiller, Les Brigands; Marie Stuart; Guillaume Tell. 1 volume..... 0.25

Scott (Walter), Ivanhoe. 2 vols. 0.50
La Jolie Fille de Perth. 2 vols. 0.50

Sevigné (Mme de), Lettres choisies. 1 volume 0.25

Shakespeare (William), Œuvres dramatiques, 8 volumes..... 2.00

Sophocle, Théâtre. 1 volume 0.25

Staël (Mme de), De l'Allemagne. 2 volumes 0.50
Corinne ou l'Italie. 2 volumes. 0.50
Suetone, Les douze Césars. 1 vol. 0.25
Villon (François), Œuvres. 1 vol. 0.25
Virgile, L'Enéide. 1 volume..... 0.25
Wiseman (Card.), Fabiola. 1 vol. 0.25

AUTEURS CLASSIQUES ANCIENS ET ETRANGERS

Homère, par A. Couat. 1 volume. 0.50
Hérodote, par F. Corréard. 1 vol. 0.50
Plutarque, par J. de Crozals. 1 v. 0.50
Demosthène, par H. Ouvré. 1 vol. 0.50
Cicéron, par M. Pellisson. 1 vol. 0.50
Virgile, par A. Collignon. 1 vol. 0.50
Dante, par Edouard Rod. 1 vol. 0.50
Le Tasse, par Emile Mellier. 1 v. 0.50
Cervantès, par J. Darmesteter. 1 volume 0.50
Shakespeare, par Lucien Biart. 1 volume 0.50
Goethe, par Firmery. 1 vol..... 0.50
César, Guerre des Gaules, trad. juxta-linéaire. 2 vols in-12.
Tome I.—Livres I, II, III et IV. 1.25
Tome II.—Livres V, VI et VII. 1.00
Epitome Historiæ Sacræ. Lhomond. 1 vol. pet. in-16 cart..... 0.20
Horace, Odes et Epodes, trad. juxta linéaire. 2 vols in-12..... 1.25
Virgile, L'Enéide, trad. juxta-linéaire.
Tome I.—Livres I, II, III..... 1.00
Tome II.—Livres IV, V, VI... 1.00
Tome III. Livres VII, VIII, IX. 1.00
Tome IV.—Livres X, XI, XII. 1.00

COLLECTION "LES MEILLEURES PAGES"

Chateaubriand. 1 vol. in-12..... 0.85
Jean Nesmy. 1 vol. in-12..... 0.85
Lamennais. 1 vol. in-12..... 0.85
Alf. de Musset. 1 volume in-12.. 0.85
Augustin Thierry. 1 vol. in-12... 0.85
Lacordaire. 1 vol. in-12..... 0.85
Jules Pravieux. 1 vol. in-12..... 0.85
Balzac. 1 vol. in-12..... 0.85

PAGES CHOISIES

Bossuet 1 volume in-12..... 0.85
A. Dumas, père. 1 vol. in-12..... 0.85
A. France. 1 volume in-12..... 0.85
Flaubert. 1 vol. in-12..... 0.85
Th. Gauthier. 1 vol. in-12..... 0.85
Goethe. 1 vol. in-12..... 0.85
Gratry. 1 vol. in-12..... 0.85
P. Loti. 1 vol. in-12..... 0.85
Mérimée. 1 vol. in-12..... 0.85
Michelet. 1 vol. in-12 ..... 0.85
Sainte-Beuve. 1 vol. in-12..... 0.85
Georges Sand. 1 volume in-12... 0.85
Stendhal. 1 vol. in-12..... 0.85
Thiers. 1 vol. in-12..... 0.85
Jean Richepin. 1 volume 0.50
Jules Lemaître. 1 volume..... 0.50
Emile Faguet. 1 volume..... 0.50
L'Œuvre de Alf. de Musset. Pages choisies. 1 vol. in-8..... 1.50
Le XIXe siècle par les Textes. Morceaux choisis, par G. Pélissier. 1 vol. in-12 rel. t..... 1.50

Morceaux choisis des classiques français du XIXe siècle, par N. Bernardin. 1 vol. in-12 rel. t..... 0.65

Poèmes à dire, par Ernest Gaubert. 1 volume in-12 ..... 0.85

Scènes, Monologues et Poèmes à dire, par le même. 1 vol. in-12..... 0.85

L'Esprit des français, par le même. 1 1 vol. in-12 ..... 0.50

La Prose française. Extraits de tous les auteurs depuis les origines jusqu'à nos jours, par Emile Faguet et Antoine Albalat. 1 fort volume... 1.00

La Poésie française. Extraits de tous les auteurs depuis les origines jusqu'à nos jours, par les mêmes. 1 fort volume in-12 ..... 1.00

L'Eloquence française. Extraits de tous les orateurs depuis les origines jusqu'à nos jours. 1 fort vol. in-12. 1.00

Fleurs latines. Clef des citations latines que l'on rencontre dans les ouvrages des écrivains français, par P. Larousse. 1 fort volume in-8.... 2.50

Fleurs Historiques. Clef des allusions aux faits et aux mots célèbres, par le même. 1 fort volume in-8..... 2.50

Origine et Explications de 200 locutions et proverbes, par E. Martin. 1 vol. in-8 .... 0.50

GUIDES DE LECTURES
CRITIQUE ET BIOGRAPHIES LITTERAIRES

GUIDES DE LECTURES

Catalogue de livres choisis pour une famille chrétienne. 2 vols in-12. 0.65

Romans à lire et romans à proscrire, par l'abbé Bethléem. 1 v. in-12. 0.85

Les pièces de théâtre, par le même. 1 volume in-12 ..... 0.85

Comment choisir nos lectures. Guide raisonné de lectures utiles, par H. de Brandis. 1 vol. in-12..... 0.85

Les Livres qui s'imposent. Vie Chrétienne. Vie Sociale. Vie civique, par Frédéric Duval. 1 fort vol. in-8. 1.50

Le Choix d'une bibliothèque, par Joel de Lyris. 1 vol. in-12..... 0.75

Le Goût en littérature, par le même. 1 vol. in-12 ..... 0.75

Quelques livres à conseiller aux jeunes gens, par Parvillez et Verley. 1 vol. in-12 ..... 0.25

Les Ravages du Livre, par Mgr Pelaez. 1 vol. in-12 ..... 0.75

Pour lire les beaux livres, par E. Roupain. 1 volume in-8..... 1.15

Nos Lectures. Principes et indications. par le même. 1 vol. in-12..... 0.50

CRITIQUE ET BIOGRAPHIES LITTERAIRES

Quelques poètes, par Louis Arnould. 1 vol. in-12 ..... 0.85

Les modèles castillans de nos écrivains français, par l'abbé G. Bernard. 1 v. in-12 ..... 0.75

Trois amies de Chateaubriand, par André Beaunier. 1 vol. in-12..... 0.85

Gustave Flaubert, par Louis Bertrand. 1 vol. in-12 ..... 0.85

Biographies contemporaines, par Edmond Biré. 1 vol. in-8..... 0.85

Romans et romanciers contemporains, par le même. 1 vol. in-8..... 2.00

Armand de Pontmartin, par le même. 1 vol. in-8 ..... 1.50

Saint-Simon, par Gaston Boissier. 1 v. in-12 ..... 0.50

Les Ecrivains et les Mœurs. Etude de critique, par Henry Bordeaux. 2 vols in-12 se vendent séparément. le volume 0.85

La Vie au Théâtre, par le même. 2 vols in-12.

1ère série 1907-1909..... 0.85

2ème série 1909-1911..... 0.85

Portraits de femmes et d'enfants, par le même. 1 vol. in-12..... 0.85

Ames modernes, par le même. 1 volume in-12 ..... 0.85

OUVRAGES DE FERDINAND BRUNETIÈRE

Le Roman Naturaliste. 1 v. in-12. 0.85

Histoire et Littérature. 3 v. in-12. 2.50

Questions de critique. 2 vols in-12. 1.70

Essais sur la littérature contemporaine. 2 vols in-12 ..... 1.70

Variétés littéraires. 1 vol. in-12. 0.85

Manuel de l'Histoire de la Littérature française. 1 vol. in-8..... 1.25

Discours de combat. Première série. 1 volume in-12 ..... 0.85

Discours de combat. Nouvelle série. 1 volume in-12 ..... 0.85

Discours de combat. Dernière série. 1 volume in-12 ..... 0.85

Sur les Chemins de la Croyance. Première étape: L'utilisation du Positivisme. 1 vol. in-12..... 0.85

Discours académiques (1894-1900. 1 vol in-12 ..... 0.85

Cinq lettres sur Ernest Renan. Une brochure in-12 ..... 0.25

Questions actuelles. 1 vol. in-12.. 0.85

Etudes sur le XVIIIe siècle. 1 volume in-12 ..... 0.85

Lettres de combat. 1 vol. in-12 0.85

Bossuet. 1 vol. in-12..... 0.85

La Science et la Religion. 1 volume in-12 ..... 0.85

Les femmes auteurs par le Vicomte de Broc. 1 vol. in-12..... 0.85

Les Porteurs de flambeaux. D'Homère à Victor Hugo, par Augustin Cabat. 1 vol. in-12 ..... 0.85

Tablettes littéraires, par Jules Case. 1 vol. in-12 ..... 0.85

Les Samedis littéraires par J.-Ernest Charles. Cinq séries, se vendent séparément, le volume 0.85

Pages effeuillées, par Louis Colin. 1 volume in-12 ..... 0.85

Quatre français. Pasteur. Chevreul. Vandal. Brunetière, par Denys Cochin. 1 vol. in-12..... 0.85

Corneille et son œuvre, par Paul Déroulède. 1 vol. in-12 ..... 0.25

Etudes sur la Littérature française, par René Doumic. 5 vols in-12, se vendent séparément, le volume..... 0.85

La Vie et les Mœurs au jour le jour, par le même. 1 vol. in-12 ..... 0.85

Georges Sand, par le même. 1 volume in-12 ..... 0.85

Lamartine, par le même. 1 volume in-12 ..... 0.50

Les Héros et les Pitres, par Edouard Drumont. 1 vol. in-12..... 0.85

Poètes et Critiques, par Ernest Dupuy. 1 vol. in-12 ..... 0.85

Emile Faguet. Le Critique. Le Moraliste. Le Sociologue, par Maurice Duval. 1 vol. in-12..... 0.85

Portraits de maîtres, par Emmanuel des Essarts. 1 vol. in-12..... 0.85

OUVRAGES DE EMILE FAGUET

Seizième siècle. Etudes littéraires. 1 v. in-12 ..... 0.85

Dix-septième siècle. Etudes littéraires et dramatiques. 1 vol. in-12... 0.85

Dix-huitième siècle. Etudes littéraires. 1 volume in-12 ..... 0.85

Dix-neuvième siècle. Etudes littéraires. 1 vol. in-12 ..... 0.85

Politiques et Moralistes du XIXe siècle. Trois volumes in-12..... 2.50

Le Libéralisme. 1 volume in-12. 0.85

L'Anticléricalisme. 1 vol. in-12. 0.85

Le Pacifisme. 1 vol. in-12..... 0.85

Le Féminisme. 1 vol. in-12..... 0.85

Amours d'hommes de lettres. 1 volume in-12 ..... 0.85

En lisant Nietzche. 1 vol. in-12. 0.85

Vie de Rousseau. 1 vol. in-12.... 0.85

Les amies de Rousseau. 1 v. in-12. 0.85

Rousseau contre Molière. 1 volume in-12 ..... 0.85

Rousseau penseur. 1 vol. in-12.. 0.85

Rousseau artiste. 1 vol. in-12.... 0.85

Propos littéraires. 5 volumes in-12, se vendent séparément, le volume. 0.85

La Tragédie française au XVIe siècle. 1 vol. in-8 ..... 1.00

En lisant les beaux vieux livres. 1 vol. in-12 ..... 0.85

Le Culte de l'Incompétence. 1 volume in-12 ..... 0.50

.....et l'horreur des responsabilités. 1 vol. in-12..... 0.50

Madame de Sévigné. 1 vol. in-12. 0.75

André Chénier. 1 volume in-12... 0.50

Balzac. 1 vol. in-12..... 0.50

Les Dix commandements. De l'Amitié. De l'Amour. De la Vieillesse. De l'Amour de Soi. De la Profession. De la Famille. De la Patrie. De la Vérité. Du Devoir. De Dieu. 10 vols in-32. chaque volume 0.25

Initiation littéraire. 1 vol. in-12. 0.50

Initiation philosophique. 1 v in-12 0.50

Le Roman de la Famille Française. Essai sur l'Œuvre d'Henry Bordeaux par J. Ferchat. 1 v. in-12. 0.85

Brunetière et Besançon, par le R. P. Fortin. 1 vol. in-12..... 0.75

Figures françaises, par Ernest Gaubert. 1 vol. in-12 ..... 0.85

France et Belgique. Etudes littéraires, par Eugène Gilbert. 1 v. in-12. 0.85

Raymond Poincaré, par Henri Girard. 1 vol. in-12..... 0.85

Maîtres d'autrefois et d'aujourd'hui, par Victor Giraud. 1 vol. in-12. 0.85

Les Maîtres de l'Heure, par le même. 1 vol. in-12 ..... 0.85

Ferdinand Brunetière, par le même. 1 volume in-12 ..... 0.25

En lisant Emile Faguet, par H. Jorys. 1 vol. in-12 ..... 0.25

Racine, par G. Larroumet. 1 volume in-12 ..... 0.50

Du Dilettantisme à l'action, par le Chanoine C. Lecigne. 3 vols in-12. 2.75

Victorine Monniot, sa vie, son œuvre, par Olivier Lefranc. 1 v. in-12. 0.75

Soixante ans de Souvenirs, par Ernest Legouvé. 4 vols in-12..... 3.00

La Critique littéraire, par Léon Levrault. 1 vol. in-12..... 0.20

OUVRAGES DE JULES LEMAITRE

Les Contemporains. Etudes et portraits littéraires. 7 vols in-12..... 5.75

Myrrha, par le même. 1 vol. in-12. 0.85

En Marge des vieux livres. Contes, par le même. 2 vols in-12, se vendent séparément, le volume..... 0.85

Bertrade. Comédie en quatre actes, par le même. 1 vol. in-12..... 0.85

Lettres à mon ami, 1909, par le même. 1 vol. in-12 ..... 0.25

Discours royalistes, 1908-1911, par le même. 1 vol. in-12..... 0.25

L'Evolution des idées chez quelques-uns de nos contemporains, par Jean Lionnet. 2 vols in-12..... 1.70
Se vendent séparément.

Lamennais et Lamartine, par Christian Marchal. 1 vol. in-12..... 0.85

Josselin inédit, par le même. 1 volume in-8 ..... 2.00

Figures littéraires, par Lucien Maury. 1 vol. in-12..... 0.85

La Littérature et les idées nouvelles, par A. Mercereau. 1 vol. in-12. 0.85

Têtes d'expression, par Robert de Montesquiou. 1 vol. in-12..... 0.85

Les Contemporains étrangers, par Maurice Muret. 1 vol. in-12..... 0.85

Penseurs et Poètes, par Gaston Paris. 1 vol. in-12 ..... 0.85

Les femmes d'esprit en France, par le Comte du Plessis. 1 vol. in-12. 0.85

L'Art d'inventer les personnages, par Geo. Polti. 1 vol. in-12..... 0.85

Les trente-six situations dramatiques, par le même. 1 vol. in-12..... 0.85

Au seuil de leur âme, par Albert Reggio 1 vol. in-12 ..... 0.85

Femmes inspiratrices et poètes annonciateurs, par Edouard Schuré. 1 vol. in-12 ..... 0.85

Alfred de Vigny, par Maurice Paléologue. 1 vol. in-12..... 0.50

Alexandre Dumas, père, par H. Parigot. 1 volume in-12 ..... 0.50

Les apologistes grecs du IIe siècle à notre ère, par Aimé Puech. 1 volume in-8 ..... 2.00

Parmi les Cyprès et les Lauriers, par le Marquis de Ségur. 1 vol in-8. 1.25

Euphorion, Fils de Faust, par A. Serre. 1 vol. in-8 ..... 0.85

Etude sur Gœthe, par Paul Stapfer. 1 vol. in-12..... 0.85

Nouvelles princesses de lettres, par Ernest Tissot. 1 vol. in-12..... 0.85

Critiques et Croquis, par Eugène Veuillot. 1 vol. in-12..... 0.75

Ames d'aujourd'hui, par Francis Vincent. 1 vol. in-12 ..... 1.25

Huysmans et l'âme des foules de Lourdes, par R. Vroncourt. 1 vol... 0.85

ACTUALITES — MEMOIRES — OEUVRES DIVERSES

Les jeunes gens d'aujourd'hui, par Agathon. 1 vol. in-12..... 0.85

La Grande Illusion, par Norman Angell. 1 vol. in-12..... 0.85

Aube de Siècle, par le Baron J. Angot des Rotours. 1 vol. in-12..... 0.85

Hellas, La Grèce antique, par Noël Aymès. 1 volume in-12..... 1.00

Les Martyrs de Lyon, par Ant. Baumann. 1 volume 0.85

Les plus détestables bonshommes. Pour la défense française, par A. Beaunier. 1 vol. in-12 ..... 0.85

La Manière de voyager. Autrefois et de nos jours, par A. Belloc. 1 volume in-12 ..... 0.85

Mes Souvenirs (1846-1870), par Edmond Biré. 1 vol. in-8..... 2.50

Les embarras de l'Allemagne, par Georges Blondel. 1 vol. in-12.. 0.85

La Guerre Turco-balkanique, par le Lt-Col. Boucabeille. 1 vol. in-8.. 1.25

Le Petit Musée de la Conversation, par F. Castigat et Victor Ridendo. 1 vol. in-12 ..... 0.85

Ce que je tiens à dire, par Maurice Dreyfous. 1 volume in-12..... 0.85

Femmes aimées femmes aimantes, par Charles Foley. 1 vol. in-12.... 0.85

Regards en arrière, par Geo. Fonsegrive. 1 vol. in-12..... 0.85

La Vraie Education, par Paul Gaultier. 1 vol. in-12..... 0.85

L'Idéal moderne, par le même. 1 vol. in-12 ..... 0.85

Le Rire et la Caricature, par le même. 1 volume 0.85

Le Long du Chemin, par A. Giacomelli. 1 vol. in-12 ..... 0.85

Promenades parisiennes, par Pierre Gauthiez. 1 vol. in-12..... 0.85

Les Reines chez elles, par Gouraud-Dablancourt. 1 vol. in-12..... 0.85

Mémoires de Madame Judith de la Comédie Française, rédigés par Paul Gsell. 1 vol. in-12..... 0.85

Hélen Keller, le Miracle des Hommes, Par Gérard Harry. Biographie d'une sourde - muette - aveugle. 1 volume in-12 ..... 0.85

La France de demain, par Ch. Heyraud. 1 vol. in-8 ..... 1.25

Au feu avec les Turcs, par le Major Von Hoehwachter. 1 vol. in-8..... 0.75

Le Conflit: Les Mots. Les Idées. Les Faits, par E. Julien. 1 vol. in-12 0.85

L'Entr'aide, par P. Kropotkine. 1 vol. in-12 ..... 0.85

Trois mois d'enseignement aux Etats-Unis, par Gustave Lanson. 1 volume in-12 ..... 0.85

Les Vérités menteuses, par Louis La-Rose. 1 vol. in-12 ..... 0.85

Journal d'un Spahi au Soudan, par Gaston Latour. 1 vol. in-12.... 0.85

Ames d'Occident, par Anatole LeBraz. 1 vol. in-12 ..... 0.85

Au jour le jour. Figures d'hier et d'aujourd'hui, par J. Mantenay. 1 vol. in-12 ..... 0.75

L'Art d'intimider, de tromper et de

corrompre l'électeur, par Ch. Marcault. 1 vol. in-12..... 1.00

Mes Souvenirs, par Jules Massenet. 1 vol. in-12 ..... 0.85

La Politique religieuse, par Ch. Maurras. 1 vol. in-12..... 0.85

Au Temps passé, par Alfred Mézières. 1 vol. in-12..... 0.85

Chateaubriand. Interprétation médico-psychologique de son caractère, par le Dr E. Michel. 1 vol. in-12.... 0.65

Le Retour ou Mes Raisons, par Chs Morice. 2 vols in-12..... 2.00

T. I.—Lettres à mes amis sur quelques points de durable actualité 1.00

T. II.—L'Amour et la Mort... 1.00

Leurs majestés, par X. Paoli. 1 volume in-12 ..... 0.85

Feuilles de routes Bulgares, par A. de Pénennrun. 1 volume in-12.... 0.85

Vers la Lumière et la Beauté, par Emile Perret. 1 vol. in-12..... 0.85

Sites et Personnages, par Edmond Pilon. 1 vol in-12..... 0.85

L'Expérience religieuse de Chateaubriand, par A. Pons. 1 v. in-12 0.75

Lettres à Françoise, par Marcel Prévost. 1 vol. in-12..... 0.85

Lettres à Françoise mariée, par le même. 1 volume in-12..... 0.85

Lettres à Françoise maman, par le même. 1 vol. in-12..... 0.85

L'Ame Athénienne, par Jean Richepin:

T. I.—De l'Olympe à l'Agora.

T. II.—D'Eschyle à Aristophane.

2 volumes in-12 ..... 1.75

Lamennais et ses correspondants inconnus, par A. Roussel. 1 vol in-12. 1.00

Petites Ignorances de la Conversation, par Ch. Rozan. 1 vol. in-12.... 0.85

Portraits et Souvenirs, par C. Saint-Saens. 1 vol. in-12..... 0.85

L'Ecole Buissonnière. Notes et Souvenirs, par le même. 1 vol. in-12. 0.85

Les Heures de l'Acropole, par Albert Thibaudet. 1 vol. in-12..... 0.85

Les Grandes Mystifications littéraires, par Augustin Thierry. 2 v in-12. 1.70

La poursuite du Bonheur aux Etats-Unis, par B. Van Vorst. 1 volume in-12 ..... 0.85

Gens d'à présent, par F. Vandérem. 1 vol. in-12 ..... 0.85

Mémoires d'un médecin, par le Dr Veressaief. 1 vol. in-12..... 0.85

OUVRAGES DE C. WAGNER

La Vie Simple. 1 vol. in-12..... 0.85

Par le Sourire. 1 volume..... 0.85

A travers les hommes et les choses. Pour apprendre à vivre. 1 v. 0.85

Pour les Petits et les grands. 1 v. 0.85

A travers le prisme du temps. 1 v. 0.85

Auprès du Foyer. 1 volume..... 0.85

Ce qu'il faudra toujours. 1 vol. 0.85

Jeunesse. 1 volume 0.85

Vers le Cœur de l'Amérique. 1 v. 0.85

Le péril germanique, par X. 1 volume in-12 ..... 0.25

ROMANS ET LITTERATURE

Format in-12, prix variés

Une aïeule contait, par Paul Acker. 1 volume 0.85

Trois filles à marier, par F. Aubier. 1 volume in-12 ..... 0.85

MATHILDE ALANIC

Le Devoir d'un fils. 1 vol. in-12.. 0.85
La Gloire de Fonteclaire. 1 vol.. 0.85
La Romance de la Joconde. 1 v. 0.85
Et l'Amour dispose. 1 volume... 0.85
La Petite Miette. 1 vol. in-12.... 0.85

HENRI ARDEL

Mon Cousin Guy. 1 vol. in-12... 0.85
L'Eté de Guillemette. 1 vol..... 0.85
Au retour. 1 volume 0.85
Cœur de Sceptique. 1 volume.... 0.85
René Orlis. 1 volume..... 0.85
Tout arrive. 1 volume..... 0.85
Rêve Blanc. 1 volume..... 0.85
Seule. 1 volume 0.85
L'Heure décisive. 1 volume..... 0.85

Au plus digne, par Albérich-Chabrol. 1 vol. in-12..... 0.85

MAURICE BARRES

Colette Baudoche. 1 vol. in-12... 0.85
Les Déracinés 1 volume..... 0.85
Le Voyage de Sparte. 1 volume. 0.85

Du Sang, de la Volupté, et de la Mort. 1 volume 0.85
Les Amitiés françaises. 1 volume. 0.85
Gréco ou le Secret de Tolède. 1 v. 0.85
La Colline Inspirée. 1 volume... 0.85
Vingt-cinq années de vie littéraire, (Pages choisies de Maurice Barrès avec int. de Henri Bremond). 1 vol. in-12 ..... 0.85

La Petite Sévillac, par Emile Barret. 1 vol. in-12..... 0.85
La Fosse aux lions, par Emile Baumann. 1 vol. in-12..... 0.85
Les Quissera, par Georges Beaume. 1 volume in-12..... 0.85
La Bourrasque, par le même. 1 volume in-12 ..... 0.85
Jacinthe, par le même. 1 v. in-12. 0.85
Le Sourire d'Athéna, par André Beaunier. 1 vol. in-12..... 0.85

HENRY BORDEAUX

Le Carnet d'un stagiaire. 1 vol. 0.85
La Robe de laine. 1 volume..... 0.85
La Croisée des chemins. 1 vol... 0.85
Les yeux qui s'ouvrent. 1 vol.. 0.85
L'Ecran brisé. 1 volume..... 0.85
Les Roquevillard. 1 volume.... 0.85
La Peur de Vivre. 1 volume.... 0.85
Le Pays natal. 1 volume..... 0.85

La Voie sans retour. 1 volume... 0.85
L'Amour en fuite. 1 volume.... 0.85
Le Lac Noir. 1 volume 0.85
La Petite Mademoiselle. 1 volume. 0.85
La Neige sur les pas. 1 volume.. 0.85
Jeanne Michelin. 1 volume..... 0.85
La Maison. 1 volume 0.85

PAUL BOURGET

Terre Promise. 1 volume..... 0.85
L'Emigré. 1 volume..... 0.85
Un Divorce. 1 volume 0.85
L'Etape. 1 volume..... 0.85
L'Envers du Décor. 1 volume... 0.85
La Dame qui a perdu son peintre. 1 volume 0.85
Les Détours du Cœur. 1 vol. in-12. 0.85
L'Eau profonde. 1 volume..... 0.85
Monique 1 volume 0.85
Drames de famille. 1 volume.... 0.85
Pages de critique et de Doctrine. 2 volumes 1.70
Outre-mer. 2 volumes 1.70
Essais de psychologie contemporaine. 2 volumes 1.70

La Cité Ardente, par Carton de Wiart. 1 volume in-12..... 0.85
Les Vertus bourgeoises au temps des Etats Belgiques-Unis, par le même. 1 volume in-12 ..... 0.85
Courtes pages, par Costa de Beauregard. 1 vol. in-12..... 0.85
Prédestinée, par le même. 1 volume in-12 ..... 0.85

F. DU BOULEVAIN

Noblesse américaine. 1 vol. in-12. 0.85
Sur la Branche. 1 volume 0.85
Au Cœur de la Vie. 1 volume.... 0.85
L'Ile inconnue. 1 volume..... 0.85

ALPHONSE DAUDET

Tartarin de Tarascon. 1 vol in-12. 0.85
Tartarin sur les Alpes. 1 volume. 0.85
Port-Tarascon. 1 volume..... 0.85
Lettres de mon moulin. 1 volume. 0.85
Contes du Lundi. 1 volume..... 0.85
Jack. 1 volume 0.85
Le Petit Chose. 1 volume..... 0.85
Contes Choisis. Edition elzévirienne. 1 volume 1.00

Le Prix du Sang. Contes des temps apostoliques, par André Daverne. 1 volume 0.85
Notre-Dame de la mort, par Conan Doyle. 1 volume in-12..... 0.85
Un début en médecine, par le même. 1 volume 0.85
Dans le Désert, par G. Deledda. 1 vol. in-12 ..... 0.85
Tristesses et Sourires, par Gustave Droz 1 volume in-12..... 0.85
La Légende de L'Outil, par Geo. d'Esparbès. 1 volume 0.85
Monsieur de Camors, par Octave Feuillet. 1 volume in-12..... 0.85
Micheline, par Augustin Filon. 1 vol. in-12 ..... 0.85
Rosette ou l'Amoureuse Conspiration,

par F. Funck-Brentano et André de Lorde. 1 vol. in-12..... 0.85

Correspondance et fragments inédits, de Eug. Fromentin. 1 vol. in-12. 0.85

Dominique, par le même. 1 vol. 0.85

En secret, par Mary Floran. 1 volume in-12 ..... 0.85

Axel, par Gabriel Franay. 1 volume in-12 ..... 0.85

Elliane, par le même. 1 vol. in-12. 0.85

Contes sur le Vélin, par Paul Gauthiez. 1 volume in-12 ..... 0.85

EMILE GEBHART

La Vieille Eglise. 1 volume in-12. 0.85

Les Jardins de l'Histoire. 1 vol. 0.85

Souvenirs d'un vieil athénien. 1 v. 0.85

De Panurge à Sancho Pança. 1 v. 0.85

Contes et Mémoires. 1 vol. in-12. 0.85

Petits Mémoires. 1 vol. in-12.... 0.85

Les Siècles de Bronze. 1 volume. 0.85

L'Ecole des Indifférents, par Jean Giraudoux. 1 volume in-12..... 0.85

L'Ascète, par André Gergan. 1 v. 0.85

Les Courtagré, par P. Gourdon. 1 vol. in-12 ..... 0.85

Les Criminels peints par eux-mêmes, par Raymond Hesse. 1 v. in-12. 0.85

Contes fantastiques, par Hoffmann. 1 volume in-12 ..... 0.85

RUDYARD KIPLING

Le Livre de la Jungle. 1 volume.. 0.85

Le Second Livre de la Jungle. 1 volume 0.85

L'Homme qui voulut être roi. 1 v. 0.85

Histoires comme ça. 1 volume... 1.50

Le Roman des fiancés, par Jeanne Lacrousille. 1 vol. in-12..... 0.65

L'Elève Gilles, par André Lafon. 1 volume 0.85

Bon an, Mal an, par Henri Lavedan. 6 séries, se vendent séparément à 0.85

Un peu, beaucoup, passionnément, par Mme Lescot. 1 volume in-12.. 0.85

ANDRE LICHTENBERGER

Automne. 1 volume 0.85

Juste Lobel, Alsacien. 1 volume. 0.85

La Mort de Corinthe. 1 volume.. 0.85

Petit Roi. 1 volume..... 0.85

Rédemption. 1 volume 0.85

Line. 1 volume 0.85

Mon petit Trott. 1 vol..... 0.85

Notre Minnie. 1 volume..... 0.85

Petite Madame. 1 volume..... 0.85

Petite Sœur de Trott. 1 volume.. 0.85

Portraits de jeunes filles. 1 vol... 0.85

Portraits d'aïeules. 1 volume..... 0.85

Contes de Minnie. 1 volume..... 0.85

Une réputation sans tache, par De Longgarde. 1 vol. in-12..... 0.85

La Reine des Fromages et de la Crême. par le même. 1 volume in-12.. 0.85

En famille, par Hector Malot. 2 v. 1.75

La Maison hantée, par Maryan. 1 vol. in-12 ..... 0.85

L'Echo du Passé, par le même. 1 vol. in-12 ..... 0.85

La Pierre et l'Or, par Mathéma. 1 volume 0.85

L'Ile d'Eve, suite au précédent. 1 volume 0.85

Les Reptiles de Paris, par F. Mausens:

Tome I.—**Panajon, Canaille et Cie.** 1 volume 0.85

Tome II. **La Fille du Millionnaire.** 1 volume 0.85

Le Coffre-fort vivant, par le même. 1 volume 0.85

L'Ermite de Clamart, par L. Nemours-Godré. 1 vol. in-12..... 0.50

Les Egarés, par Jean Nesmy. 1 volume in-12 ..... 0.85

Quand la patrie appelle, par M. O'Betnor. 1 volume in-12 ..... 0.85

MAX O'RELL

John Bull et son île. 1 volume... 0.85

Les Filles de John Bull. 1 vol... 0.85

Jonathan et son Continent. 1 vol. 0.85

Confidentiel. 1 volume 0.85

Sa Majesté l'Amour. 1 volume.. 0.85

Les Mémoires d'un cheval de course, par Jean d'Ossau. 1 vol. in-12. 0.85

Les Amants de Pise, par Péladan. 1 vol. in-12 ..... 0.85

C'étaient deux petites filles, par Annie de Pène. 1 volume 0.85

Vers la lumière, par Emile Poiteau. 1 v. in-12 ..... 0.85

La Route Bleue, par Jean Rameau. 1 v. in-12 ..... 0.85

Le Destin d'Hélène, par Jean Relecq. 1 volume in-12 ..... 0.85

Le Pasteur Pauvre, par Ed. Rod. 1 vol. in-12 ..... 0.85

ROMAIN ROLLAND

Jean Christophe, en 10 volumes in-12 comprenant:

L'Aube. 1 volume..... 0.85

Le Matin. 1 volume..... 0.85

L'Adolescent. 1 volume..... 0.85

La Révolte. 1 volume..... 0.85

La Foire sur la Place. 1 volume.. 0.85

Antoinette. 1 volume..... 0.85

Dans la Maison. 1 volume..... 0.85

Les Amies. 1 volume..... 0.85

Le Buisson Ardent. 1 volume.... 0.85

La Nouvelle Journée. 1 volume. 0.85

Chasses et parties de chasse, par T. Roosevelt. 1 volume in-12..... 0.85

Joyeuses et émerveillantes aventures des six frères du Petit Poucet, par Stéphen Servant. 1 vol. in-12. 1.25

La Route s'éclaire, par Henry Soulié. 1 vol. in-12 rel..... 0.65

L'Imperturbable Silence, par G. Steinger. 1 volume 0.85

Dans les Iles, par Auguste Strindberg. 1 volume in-12 ..... 0.85

LEON DE TINSEAU

Sur les deux Rives. 1 volume.... 0.85

Les deux Consciences. 1 volume..0.85

La Finale de la Symphonie. 1 vol. 0.85

Un Nid dans les ruines. 1 volume. 0.85

Le Duc Rollon. 1 volume..... 0.85

Du mouron pour les petits oiseaux. 1 volume 0.85

Contes et romans posthumes, L. Tolstoi. 1 vol. in-12 ..... 0.85

E.-M. DE VOGUE

Trois drames de l'Histoire de Russie. 1 volume 0.85

Coeurs russes. Nouvelles. 1 vol.. 0.85

Sous l'Horizon. Hommes et choses d'hier. 1 volume 0.85

Pages d'Histoires. 1 volume.... 0.85

Le Rappel des Ombres. 1 volume. 0.85

Histoire et Poésie. 1 volume.... 0.85

Devant le siècle. 1 volume..... 0.85

Sous les lauriers. 1 volume..... 0.85

Heures d'histoire. 1 volume.... 0.85

Regards historiques et littéraires. 1 volume 0.85

Spectacles contemporains. 1 vol. 0.85

Les Morts qui parlent. 1 v. in-12. 0.85

Le Maître de la Mer. 1 volume.. 0.85

Jean d'Agrève. 1 volume..... 0.85

Au temps de la Comète, par H. G. Wells 1 volume 0.85

La Guerre dans les Airs, par le même. 1 volume 0.85

Anne Véronique. 1 volume..... 0.85

COLLECTION NELSON

Chefs-d'œuvre de la Littérature. Format Commode. Belle reliure en toile

La Campagne de Russie, par le Général Cte Philippe de Ségur. 1 vol.. 0.25

Introduction à la Vie dévote, par saint François de Sales. 1 volume.. 0.25

Lettres de mon Moulin, par Alphonse Daudet. 1 volume 0.25

Les Morts qui parlent, par le Vte E.-M. de Voguë. 1 volume 0.25

Mon Oncle et mon Curé, par Jean de la Brète. 1 volume 0.25

Napoléon intime, par Arthur Lévy. 1 volume 0.25

Les Roquevillard, par Henry Bordeaux. 1 volume 0.25

Les Français de mon temps, par le Vte G. d'Avenel. 1 volume..... 0.25

Morceaux choisis, de Maurice Maeterlinck. 1 volume 0.25

Le comte Kostia, par Victor Cherbuliez. 1 volume 0.25

Petite Anthologie des Poètes français. 1 volume 0.25

Le Disciple, par Paul Bourget. 1 volume 0.25

Les Mariages de Paris, par Edmond About. 1 volume 0.25

L'Invasion, par Louis Bertrand. 1 volume 0.25

La Cour de Louis XIV, par Saint-Simon. 1 volume 0.25

Mon Oncle Benjamin, par Claude Tillier. 1 volume 0.25

Paul et Virginie, par Bernardin de St-Pierre. 1 volume 0.25

Mémoires d'Outre-tombe (Napoléon), par Chateaubriand. 1 volume. 0.25

Ivanhoé, par Sir Walter Scott. 1 volume 0.25

Eugénie Grandet, par Balzac. 1 v. 0.25

La Pucelle de France, par Andrew Lang. 1 volume 0.25

Siège de Paris, par Sarcey. 1 vol. 0.25

Trois Contes, par Flaubert. 1 vol. 0.25

Caractères, par La Bruyère. 1 vol. 0.25

La Chanoinesse, par André Theuriet. volume 0.25

Miss Rovel, par Victor Cherbuliez. 1 volume 0.25

Le Faux Coupon, par Léon Tolstoï. 1 volume 0.25

Le Père Serge, par le même. 1 v. 0.25

Hadji Mourad, par le même. 1 v. 0.25

L'Avènement de Bonaparte, par le Cte Albert Vandal. 2 volumes..... 0.50

De toute son Ame, par René Bazin. 1 volume 0.25

Eve Victorieuse, par Pierre de Coulevain. 1 volume 0.25

Chronique du Règne de Charles IX, par Prosper Mérimée. 1 vol... 0.25

Jean d'Agrève, par le Vte de Vogüé. 1 volume 0.25

Histoires extraordinaires, par Poë. 1 volume 0.25

Le Voyage de M. Perrichon et autres Comédies, par Labiche. 1 vol.. 0.25

Derniers Jours de Pompéi, par Bulwer Lytton. 1 volume 0.25

Le Gentilhomme pauvre, par Henri Conscience. 1 volume 0.25

La France d'Aujourd'hui, par Barrett Wendell. 1 volume 0.25

Les Rois, par Jules Lemaître. 1 v. 0.25

Simples Contes des Collines, par Rudyard Kipling. 1 volume..... 0.25

La Grande Illusion, par Norman Angell. 1 volume 0.25

Molière. Œuvres complètes. 6 v. 1.50

L'Aventure de Ladislas Bolski, par Victor Cherbuliez. 1 volume..... 0.25

Le Nez d'un Notaire, par Edmond About. 1 volume 0.25

Le Guide de l'Empereur, par René Bazin. 1 volume 0.25

Pickwick, par C. Dickens. 3 vols. 0.75

Julie de Lespinasse, par le Marquis de Ségur. 1 volume 0.25

Le Maître de la Mer, par E.-M. de Vogué. 1 volume 0.25

Du Rhin à Fontainebleau, par le Marquis de Ségur. 1 volume 0.25

Retour du Fiot, par Brada. 1 vol. 0.25

La Croisée des chemins, par Henry Bordeaux. 1 volume 0.25

Honoré de Balzac, par F. Brunetière. 1 volume 0.25

Récits d'un soldat, par A. Achard. 1 volume 0.25

Désir de Vivre, par P. Acker. 1 v. 0.25

VICTOR HUGO

Les Contemplations. 1 volume.. 0.25

Napoléon-le-Petit. 1 volume..... 0.25

Ruy Blas, Les Burgraves. 1 vol.. 0.25

Han d'Islande. 1 volume..... 0.25

La Légende des Siècles. 3 vols.. 0.75

Le Roi s'amuse, Lucrèce Borgia. 1 volume 0.25

Histoire d'un Crime. 1 volume.. 0.25
L'Art d'être Grand-Père. 1 vol.. 0.25
Les Voix intérieures, Les Rayons et les Ombres. 1 volume 0.25
Avant l'Exil. 1 volume..... 0.25
Les Quatre Vents de l'Esprit. 1 v. 0.25
Pendant l'Exil. 1 volume..... 0.25
Lettres à la Fiancée. 1 volume... 0.25
Toute la Lyre. 2 volumes..... 0.50
Odes et Ballades, Les Orientales. 1 volume 0.25
Littérature et Philosophie mêlées, Paris 1 volume 0.25
Les Travailleurs de la Mer. 2 vols 0.50
L'Année terrible, Les Années funestes. 1 volume 0.25
Hernani, Marion et Lorme. 1 vol. 0.25
Victor-Hugo raconté par un témoin de sa vie. 2 volumes..... 0.50

ROMANS ET OEUVRES DIVERSES

Format in-12

Poètes et Névrosés, par Arvède Barine. 1 volume 0.25
La Tour de la Reine Mère, par Mme Bazan. 1 volume 0.25
La Case de l'Oncle Tom, par Madame Beecher-Stowe. 1 volume..... 0.25
Les derniers jours de Pompéi, par Bulwer-Lytton. 1 volume..... 0.25
Alice ou les Mystères. 1 vol..... 0.25

CHATEAUBRIAND

Atala, René, D. Abencérage. 1 vol 0.25
Etudes historiques. 2 volumes... 0.50
Génie du Christianisme. 2 vols... 0.50
Histoire de France. 2 volumes... 0.50
Itin. de Paris à Jérusalem. 2 vols. 0.50
Les Martyrs. 2 volumes..... 0.50
Les Natchez. 2 volumes..... 0.50
Le Paradis perdu de Milton. 1 vol 0.25
Voyage en Amérique. 1 volume.. 0.25

V. CHERBULIEZ

La Vocation du Comte Ghislain. 1 vol. in-12 ..... 0.25
Après fortune faite. 1 vol. in-12. 0.25
L'Idée de Jean Têterol. 1 v in-12. 0.25
Jacquine Vanesse. 1 vol. in-12.. 0.25
Samuel Brohl et Cie. 1 vol. in-12. 0.25

EMILE CHEVALIER

Le Chasseur Noir. 1 volume..... 0.25
La Fille des indiens rouges. 1 v. 0.25
La Huronne. 1 volume 0.25
Les Pieds-Noirs. 1 volume..... 0.25
Poignet d'acier. 1 volume..... 0.25

L'Allumeur de Réverbères, par Cummins (Miss). 1 volume 0.25
Mabel Vaughan, par le même. 1 v. 0.25

CHARLES DICKENS

Aventures de M. Pickwick. 2 vol. 0.50
Bleak-House. 2 volumes 0.50
Contes de Noël. 1 volume..... 0.25
David Copperfield. 2 volumes... 0.50
Dombey et Fils. 3 volumes..... 0.75
La petite Dorrit. 2 volumes 0.50
Le Magasin d'Antiquités. 2 vols. 0.50
Les temps difficiles. 2 volumes.. 0.50
Nicolas Nickleby. 2 volumes.... 0.50
Oliver Twist. 1 volume..... 0.25
Vie et Aventures de Martin Chuzzlewit. 2 volumes 0.50
Les grandes espérances. 2 vols.. 0.50
L'Ami commun. 2 volumes 0.50
Le Mystère d'Edwin Drood. 1 v. 0.25

CONAN DOYLE

La Marque des quatre. 1 volume. 0.25
Un crime étrange. 1 volume.... 0.25
Le Chien de Baskerville. 1 vol... 0.25
Le drame de Korosko. 1 volume. 0.25

Souvenirs littéraires, par Max. Du Camp. 2 volumes in-12..... 0.50
Adam Bede, par G. Eliot. 2 vols. 0.50
Le Moulin sur la Floss, par le même. 2 volumes 0.50
Mieux que l'amour, par Victor Favet. 1 volume 0.25
Les Robes Noires, par le même. 1 volume 0.25
Hélène Middleton, par Lady Fullerton. 1 volume 0.25
Le Tueur de lions, par Jules Gérard. 1 vol. in-12 ..... 0.25
Le Vicaire de Wakefield, par Goldsmith 1 volume 0.25
Vers la haine, par Pierre Gourdon. 1 volume 0.25
Prométhée et Sysiphe, par Marya Konopnicka. 1 volume..... 0.25
Les cahiers du Capitaine Coignet, par L. Larchez. 1 volume in-12.... 0.25
Les Dieux d'Or, par Jean Lionnet. 1 volume 0.25
Sur les têtes blondes, par G. de Lys. 1 volume 0.25
Ceux qui partent, par le même. 1 volume 0.25
Les fiancés, par E. Manzoni. 2 vols 0.50
Le Roman d'un héritier, par Xavier Marmier. 1 volume 0.25

MAYNE-REID

La piste de guerre. 1 volume.... 0.25
La quarteronne. 1 volume..... 0.25
Le doigt du destin. 1 volume.... 0.25
Les Partisans. 1 volume..... 0.25
Le roi des Séminoles. 1 volume.. 0.40

EDOUARD OURLIAC

Nouveaux Contes du Bocage. 1 v. 0.25
Nouvelles. 1 volume 0.25
Les Portraits de Famille. 1 vol. 0.25

Les Semeurs de Vent, par Francisque Parn. 1 volume 0.25
En silence, par le même. 1 vol... 0.25

A. DE PONTMARTIN

Contes d'un P. de choux. 1 vol. 0.25
Les Corbeaux du Gévaudan. 1 v. 0.25

Entre chien et loup. 1 volume... 0.25
Le Filleul de Beaumarchais. 1 vol 0.25
La Fin du procès. 1 volume..... 0.25
Mémoires d'un Notaire. 1 volume 0.25
Or et Clinquant. 1 volume..... 0.25
Pourq. je reste à la camp. 1 vol. 0.25
Le Radeau de la Méduse. 1 vol.. 0.25

La Petite lampe, par H. du Roure. 1 volume 0.25
Deo Ignoto, par Charles Schütz. 1 volume 0.25
Le Roman d'un roi de l'or, par Upton Sinclair. 1 volume 0.40

EMILE SOUVESTRE

Les Anges du Foyer. 1 volume.. 0.25
Au bord du Lac. 1 volume..... 0.25
Au bout du Monde. 1 volume.... 0.25
Au coin du Feu. 1 volume..... 0.25
Chroniques de la Mer. 1 volume. 0.25
Les Clairières. 1 volume..... 0.25
Confessions d'un ouvrier. 1 vol.. 0.25
Contes et Nouvelles. 1 volume.. 0.25
Dans la Prairie. 1 volume..... 0.25
Les Derniers Bretons. 2 volumes. 0.50
Les Derniers Paysans 1 volume.. 0.25
Deux Misères. 1 volume..... 0.25
Les Drames Parisiens. 1 volume. 0.25
L'Echelle de Femmes. 1 volume.. 0.25
En Bretagne. 1 volume..... 0.25
En Quarantaine. 1 volume..... 0.25
Le Foyer breton. 2 volumes..... 0.50
La Goutte d'Eau. 1 volume..... 0.25
Histoires d'autrefois. 1 volume.. 0.25
La Lune de miel. 1 volume..... 0.25
Le Mari de la fermière. 1 volume. 0.25
Le Mât de Cocagne. 1 volume... 0.25
Le Mémorial de famille. 1 volume 0.25
Le Mendiant de Saint-Roch. 1 vol 0.25
Le Pasteur d'hommes. 1 volume. 0.25
Les Péchés de Jeunesse. 1 vol.. 0.25
Pendant la Moisson. 1 volume... 0.25
Philosophe sous les toits. 1 vol.. 0.25
Promenades matinales. 1 volume. 0.25
Récits et Souvenirs. 1 volume... 0.25
Les Réprouvés et les Elus. 2 vols. 0.50
Riche et Pauvre. 1 volume..... 0.25
Le Roi du Monde. 2 volumes.... 0.50
Scènes et Récits des Alpes. 1 vol. 0.25
Les Soirées de Meudon. 1 volume. 0.25
Sous la tonnelle. 1 volume..... 0.25
Sous les filets. 1 volume..... 0.25
Souvenirs d'un Vieillard. 1 vol.. 0.25
Sur la Pelouse. 1 volume..... 0.25
Théâtre de la Jeunesse. 1 volume. 0.25
La Valise noire. 1 volume..... 0.25

Le Naufrageur, par Stevenson. 1 volume 0.25
La Foire aux Vanités, par Thackeray. 2 volumes 0.50
Dans les ténèbres, par Guy Thorne. 1 volume 0.25
Le Fou de la Princesse, par Pierre Tisné. 1 volume 0.25
Nouvelles génevoises, par R. Toppfer. 1 vol. in-12 ..... 0.25
Réflexions et menus propos d'un peintre génevois. 1 vol. in-12..... 0.25

BIBLIOTHEQUE ILLUSTREE

Format in-8

Tata, par Jean Aicard. 1 volume. 0.25

Eugénie Grandet, par H. de Balzac. 1 volume 0.25

Donatienne, par René Bazin. 1 vol 0.25

De toute son âme, par le même. 1 volume 0.25

Le Lac Noir, par Henry Bordeaux. 1 volume 0.25

La Petite Mademoiselle, par le même. 1 volume 0.25

Le Journal de Marguerite Plantin, par Jean Bertheroy. 1 volume.... 0.25

Les vrais riches, par François Coppée. 1 volume 0.25

Le Coupable, par le même. 1 vol. 0.25

Toute une jeunesse, par le même. 1 volume 0.25

Les Robinsons sous-marins, par le Capitaine Danrit. 1 volume..... 0.25

Les Robinsons de l'Air, par le même. 1 volume 0.25

ALPHONSE DAUDET

Le petit Chose. 1 volume..... 0.25

Tartarin de Tarascon. 1 volume. 0.25

Tartarin sur les Alpes 1 volume. 0.25

Port-Tarascon. 1 volume 0.25

Fromont jeune et Risler aîné. 1 volume 0.25

Du Mystérieux au Tragique, par Conan Doyle. 1 volume..... 0.25

Le Briseur de Fers, par Georges d'Esparbès. 1 volume 0.25

Les Mystères de la Légion Etrangère, par le même. 1 volume 0.25

Julien Savignac, par Ferdinand Fabre. 1 volume 0.25

Le Roman d'un jeune homme pauvre, par Octave Feuillet. 1 volume. 0.25

Un Cœur simple, par G. Flaubert. 1 volume 0.25

Guillori-Guilloré, par Charles Foley. 1 volume 0.25

Le Crime de Sylvestre Bonnard, par Anatole France. 1 volume.... 0.25

Les Derniers jours de l'Empereur, par Paul Frémeaux. 1 volume.... 0.25

La Maison des dames Renoir, par Jacques des Gachons. 1 vol... 0.25

Pêcheur d'Islande, par P. Loti. 1 volume 0.25

Contes étranges, par Edgar Poë. 1 volume 0.25

Nouveaux contes étranges, par le même 1 volume 0.25

Braves gens, par Jean Richepin. 1 volume 0.25

Mademoiselle de la Seiglière, par J. Sandeau. 1 volume 0.25

Quentin Durward, par Walter Scott. 1 volume 0.25

Quo Vadis, par Henrik Sienkiewicz. 1 volume 0.25

Bartek le Victorieux, par le même. 1 volume 0.25

Amour d'automne, par André Theuriet. 1 volume 0.25

Le Fils Maugars, par le même. 1 volume 0.25

Récits d'un chasseur, par I. Tourgueneff. 1 volume 0.25

LA PETITE BIBLIOTHEQUE

Format in-12

Les Sports pour Tous. 1 volume. 0.40

Poil et Plume. 1 volume..... 0.40

Les Coins Pittoresques. 1 vol... 0.40

Gros et petits Poissons. 1 volume. 0.40

Les animaux de cirque, de course et de combat. 1 volume..... 0.40

Les Explorateurs. 1 volume..... 0.40

Les amusettes de l'histoire. 1 vol. 0.40

Les Escholiers du temps jadis. 1 volume 0.40

Les Métiers et leur histoire. 1 v. 0.40

La Cour du Roi Soleil. 1 volume. 0.40

Autrefois — Aujourd'hui. 1 vol. 0.40

Fêtes et Coutumes populaires. 1 volume 0.40

La Vie Curieuse des bêtes. 1 vol. 0.40

La Mer et les Marins. 1 volume.. 0.40

Les Métamorphoses de la Matière. 1 volume 0.40

Les trucs du théâtre, du cirque et de la Foire. 1 volume 0.40

Promenade dans les étoiles. 1 vol. 0.40

Petite causerie d'un ingénieur. 1 volume 0.40

Théâtre de famille. 1 volume.... 0.40

Types populaires créés par les grands écrivains. 1 volume..... 0.40

La maison de Molière et des grands classiques. 1 volume..... 0.40

Les artistes. 1 volume 0.40

Ce que racontent les monnaies et médailles. 1 volume..... 0.40

POESIE

Les Cent meilleurs poèmes lyriques de la langue française. 1 vol. in-18 0.25

The Hundred best poems (lyrical). 1 v. in-18 ..... 0.25

Sonnets intimes et poèmes inédits, par François Coppée. 1 vol. in-12. 0.85

Confitebor Tibi in Cithera, par Pierre de Cossé-Brissac. 1 vol. in-12. 0.75

Récits et Légendes, par le R. P. Delaporte. 3 volumes in-12, se vendent séparément, le volume..... 0.75

Poésies complètes, de Ch. le Goffic. 1 volume in-12 ..... 0.85

L'Encens et la Myrrhe, par Ch. Grolleau. 1 volume in-12..... 0.65

VICTOR HUGO

Odes et Ballades. 1 volume..... 0.50
Les Orientales. 1 volume..... 0.50
Feuilles d'automne. 1 volume... 0.50
Chants du Crépuscule. 1 volume. 0.50
Les Voix intérieures. 1 volume.. 0.50
Les Rayons et les Ombres. 1 vol. 0.50
Les Châtiments. 1 volume 0.50
Les Contemplations. 2 volumes.. 1.00
La Légende des Siècles. 4 vols. 2.00
Les Géorgiques chrétiennes, par F. Jammes. 1 volume in-12 ..... 0.85

LAMARTINE

Premières Méditations poétiques. 1 volume 0.85
Nouvelles Méditations. 1 volume. 0.85
Harmonies poétiques. 1 volume.. 0.85
Recueillements poétiques. 1 vol. 0.85
Le Tailleur de Pierre de Saint-Point. 1 volume 0.40
Graziella. 1 volume 0.40
Raphaël. 1 volume 0.40
Morceaux choisis, Prose. 1 vol.. 0.85
Morceaux choisis, Poésie. 1 vol.. 0.85
Elévations poétiques et religieuses, par Marie Jenna. 1 volume in-12.. 0.75
Enfants et Mères, par le même. 1 vol. in-12 ..... 0.65
Voix de la Terre et du Temps, par Louis Mercier. 1 volume in-12..... 0.85
Le Poème de la Maison, par le même. 1 volume in-12..... 0.85
Lazare le Ressuscité, par le même. 1 volume 0.85
L'Enchantée, par le même. 1 volume in-12 ..... 0.85
Echos et Chansons, par X. Reille. 1 v. in-12 ..... 0.85
Jésus selon les Evangiles, par Emile Rochard. 1 volume in-12..... 0.85
Cyrano de Bergerac, par Edmond Rostand. 1 volume in-12..... 0.85
L'Aiglon, par le même. 1 v. in-12. 0.85
Chantecler, par le même. 1 volume in-12 ..... 0.85
L'Eau du puits, par Robert Vallery-Radot. 1 volume in-12..... 0.85
Leur Royaume, par le même. 1 volume in-12 ..... 0.85
Poésies religieuses, par Paul Verlaine. 1 volume in-12 ..... 0.85
Sagesse, par le même. 1 vol in-12. 0.85
Mon Auvergne, par Arsène Vermenouze. 1 volume in-12..... 0.85
Dernières Veillées, par le même. 1 vol. in-12 ..... 0.85
Les Bouffons, par Miguel Zamacois. 1 volume in-12 ..... 0.65
La Fleur merveilleuse, par le même. 1 volume in-12 ..... 0.85
L'Arche de Noé, par le même. 1 vol. in-12 ..... 1.00
Le Livre de la douce Vie, par Gustave Zidler. 1 volume in-12..... 0.75
La Terre divine, par le même. 1 vol. in-12 ..... 0.75
Pour retrouver l'enfant, par le même. 1 volume 0.85

THEATRE

Les Jeudis du Pensionnat, du Collège et de la Famille, par l'Auteur des Paillettes d'Or 3 volumes in-12... 2.50

Le Théâtre Edifiant. Cervantès. Tirso de Molina. Calderon, par M. Dieulafoy. 1 vol. in-12 ..... 0.85

Le Répertoire des bébés. Fables et Monologues, par Marie Anita. 1 volume in-12 ..... 0.50

Gai! Gai! Rions! Monologues et pièces comiques pour garçons et filles, par Hortense Barot. 1 volume.... 0.35

Bon An, Bonne Fête, compliments, etc., par le même. 1 volume 0.35

Dialogues enfantins, par le même. 1 volume 0.35

Poésies juvéniles, par le même. 1 volume 0.35

Théâtre pour les jeunes filles, par Maurice Bouchor. 1 vol in-12 rel. t. 1.15

Les Enfants d'Edouard, par Casimir Delavigne. 1 volume in-12.... 0.50

Pour les Enfants. A lire et à dire, par A. Despois. 1 volume in-12 cart. 0.50

Les Fêtes du Pensionnat. Recueil de compliments, etc., par Célestine Doré. 1 volume in-12 ..... 0.50

Seize Saynètes en un acte pour jeunes filles, par Hélène Dubois. 1 volume in-12 ..... 0.75

Entr'actes en monologues et saynètes, par le même. 1 volume in-12.. 0.75

Une après-midi chez Julie de Lespinasse, par Georges Eliac. 1 volume in-12 ..... 0.85

Le Livre des fêtes de la Sainte-Enfance. Recueil de dialogues, etc, par Geo. de Grandmorin. 1 volume in-12... 0.50

Nos enfants quand ils jouent, par O. Guibaud. 1 volume in-12..... 0.85

La Chrétienne, pièce en trois actes, par Paul Janot. 1 volume in-12.... 0.75

Au Clocher, par le même. 1 volume in-12 ..... 0.75

Les Voix qui raniment. Recueil de Dialogues et Saynètes, par M. de Montgermont. 1 volume in-12..... 0.65

Manuel théâtral des Œuvres, Patronages et Pensionnats, par H. Morienval. 1 volume in-12..... 0.75

Théâtre complet d'Edouard Pailleron. 4 volumes in-12..... 3.25

Le Théâtre au Salon, par Marguerite Duportal. 1 volume in-12..... 0.58

Le Théâtre au Pensionnat, par le même. 1 volume in-12 ..... 0.85

Petits chefs-d'œuvre à dire, par Léon Ricquier. 1 volume in-18..... 0.65

Ange égaré d'un paradis ruiné, par P. A. Sheehan. 1 volume in-12.... 0.50

La liste complète des pièces de théâtre a été tirée à part et sera adressée sur demande.

LECTURES CHOISIES

COLLECTION PAGES

Format in-12

Pie IX, Grégoire XVI et Pie VII. Encycliques. 1 volume 0.25

Léon XIII. Lettres apostoliques, Encycliques, Brefs. 7 volumes..... 1.75

S. S. Pie X. Encycliques Motu proprio, Brefs, Allocutions. 4 volumes. 1.00

Imitation de Jésus-Christ. Trad. de Lamennais. 1 volume 0.25

Saint Denis l'Aéropagite. Œuvres. 1 volume 0.25

Saint Thomas d'Aquin. Méditations. 1 volume 0.25
De l'Humanité de N. S. J.-C. 1 volume 0.25

Saint Augustin. Confessions. 4 v. 1.00

Saint François de Sales. Introduction à la vie dévote. 1 volume.... 0.25
Traité de l'Amour de Dieu. 2 v. 0.50
Sermons authentiques et entretiens choisis, Opuscules. 1 volume. 0.25
Lettres spirituelles. 1 volume. 0.25

Bossuet. Œuvres philosophiques. 1 volume 0.25
Œuvres historiques. 1 volume. 0.25
Oraisons funèbres. Sermons pour vêtures. 1 volume 0.25
Sermons. Panégyriques. 3 vols. 0.75
Elévations sur les Mystères. 1 volume 0.25
Méditations sur l'Evangile. 2 v. 0.50
Mélanges. 1 volume 0.25
Lettres de piété et de direction. 3 volumes 0.75

Fénelon. Œuvres philosophiques. 1 volume 0.25

Bourdaloue. Retraite. 1 volume. 0.25
Sermons choisis. 2 volumes... 0.50

Massillon. Conférences ecclésiastiques. 1 volume 0.25
Petit Carême. Sermons choisis. 2 volumes 0.50

Pascal. Pensées. 1 volume..... 0.25

De Maistre. J. Soirées de Saint-Pétersbourg. 2 volumes 0.50
Considérations sur la France. 1 volume 0.25
Du Pape. 1 volume 0.25

Frayssinous. Défense du Christianisme. 2 volumes 0.50

Chateaubriand. Génie du Christianisme. 2 volumes 0.50
Itinéraire de Paris à Jérusalem. 2 volumes 0.50

Freppel. Conférences sur la Divinité de Jésus-Christ. 1 volume..... 0.25

Dom Gréa. De l'Eglise et de sa divine Constitution. 2 vols..... 0.50
La Sainte Liturgie. 1 volume.. 0.25

Jeanne d'Arc. Sa vie, son martyre. Mémoires d'après les Chroniqueurs, les Historiens, les Artistes. 1 vol.. 0.25

Pères Apostoliques. Introduction, texte grec et traduction française. 2 volumes 0.50

Un Siècle du Mouvement du Monde, de 1800 à 1900, rédigé en collaboration. 1 fort volume in-8..... 1.25

Journal d'une expulsée, avec préface de François Coppée. 1 v. in-12. 0.85

Mon Noviciat. Souvenirs et Impressions par le P. X... 1 vol. in-18.... 0.25

Suzanne et sa marraine, par M. Aigueperse. 1 vol. in-12 ..... 0.25

Lettres à ma cousine, par Gabriel Aubray. 1 volume in-12..... 0.85

L'Allée des demoiselles (suite au précédent, par le même 1 v. in-12. 0.85

Notes intimes d'un gentilhomme, recueillies par sa fille, la Ctesse Marguerite de Couronnel. 1 v in-12 0.85

Aux jeunes gens. Lettres, par Fr. A. M. 1 volume in-12 ..... 0.25

Aux jeunes filles. Lettres, par le même. 1 vol. in-12 ..... 0.25

Lettres d'un grand'père, publiées par son petit-fils, Maurice Pascal. 1 vol. in-8 .... 0.50

Le Vieillard, par Mgr Baunard. 1 vol. in-8 .... 1.25

Autour de l'Histoire, par le même. 1 v. in-12 .... 0.85

RENE BAZIN

Une tache d'encre. 1 volume.... 0.85

Les Noellet. 1 volume 0.85

A l'aventure (croquis italiens). 1 volume 0.85

Ma tante Giron. 1 volume..... 0.85

Sicile. 1 volume 0.85

Madame Corentine. 1 volume.... 0.85

Les Italiens d'aujourd'hui. 1 vol. 0.85

Terre d'Espagne. 1 volume 0.85

En Province. 1 volume 0.85

De toute son âme. 1 volume..... 0.85

La terre qui meurt. 1 volume.... 0.85

Croquis de France et d'Orient. 1 volume 0.85

Les Oberlé. 1 volume..... 0.85

Donatienne. 1 volume 0.85

Récits de la plaine et de la montagne. 1 volume 0.85

Le Guide de l'Empereur. 1 vol... 0.85

Contes de Bonne Perrette. 1 vol. 0.85

L'isolée. 1 volume 0.85

Questions littéraires et sociales. 1 volume 0.85

Le blé qui lève. 1 volume..... 0.85

Mémoires d'une vieille Fille. 1 v. 0.85

Le Mariage de Mademoiselle Gimel, Dactylographe. 1 volume 0.85

Douce France. 1 volume 0.85

Davidée Birot. 1 volume..... 0.85

Nord-Sud. 1 volume 0.85

Pages choisies. 1 volume 0.85

ROBERT-HUGH BENSON

L'Œuvre du Roi. 1 volume..... 0.85

La Tragédie de la Reine. 1 vol.. 0.85

Par quelle autorité. 1 volume.... 0.85

Les Conventionnalistes. 1 volume 0.85

Les Sentimentalistes. 1 volume.. 0.85

Richard Raynal Ermite. 1 vol.. 0.85

Le Maître de la Terre. 1 volume. 0.85

La Lumière invisible. 1 volume. 0.85

La Vocation de Frank Guiseley. 0.85

Le Christ dans l'Eglise. 1 volume. 0.85

Constance, par Th. Bentzon. 1 vol 0.85

Billets à ma filleule, par Berthem-Bontoux. 1 volume in-12..... 0.85

La Société française du XVIe au XXe siècle, par Victor du Bled. 8 volumes

in-12. Chaque volume..... 0.85

Journal d'une femme du Monde, par Max. de Bray. 1 volume in-12. 0.85

JEAN DE LA BRETE

Mon Oncle et mon Curé. 1 vol... 0.85
Le Comte de Palène. 1 volume. 0.85
Le Roman d'une croyante. 1 vol. 0.85
Un Vaincu. 1 volume..... 0.85
Badinage. 1 volume 0.85
L'Esprit souffle où il veut. 1 vol. 0.85
L'Imagination fait le reste. 1 vol. 0.85
Vieilles Gens, vieux pays. 1 vol. 0.85
Conte bleu. 1 volume..... 0.85
Un Réveil. 1 volume..... 0.85
L'Impossible. 1 volume..... 0.85
Un Mirage. 1 volume 0.85
Illusion masculine. 1 volume.... 0.85
Aimer quand même. 1 volume... 0.85
La Solution. 1 volume 0.85
Rêver et Vivre. 1 volume..... 0.85
Ames inconnues. 1 volume 0.25

Comment raconter des histoires à nos enfants, par Sara Bryant. 1 v. 0.75

GUY CHANTEPLEURE

Ames féminines. 1 volume..... 0.85
Sphynx Blanc. 1 volume..... 0.85
Fiancée d'avril. 1 volume..... 0.85
Ma conscience en robe rose. 1 vol 0.85
Les ruines en fleurs. 1 volume.. 0.85
La folle histoire de Fridoline. 1 v. 0.85
Malencontre. 1 volume 0.85

JEAN CHARRUAU

Frère et Sœur. 1 volume in-12. 0.85
Une famille de brigands en 1793. 1 volume 0.65
Emilienne. 1 volume 0.85
Souvenirs d'un vieux. 1 volume.. 0.85
Vendéenne. 1 volume 0.85
Aux Mères. Causeries sur l'éducation. 1 volume in-12..... 0.75
Nos enfants. 1 volume in-12.... 0.85
Vers le Mariage. 1 vol. in-12.... 0.85
Aux armes. 1 volume in-12..... 0.85
Avis au public, par l'abbé Champly. 1 volume 0.40
Lettres à des fiancés, par A. Clément. 1 volume in-12..... 0.25

FRANÇOIS COPPEE

La Bonne Souffrance. 1 volume.. 0.85
Dans la Prière et dans la lutte. 1 volume 0.75
Contes pour les jours de fêtes. 1 volume 0.85
A voix haute—Discours et Allocutions. 1 v. in-12. ..... 0.85

MADAME AUGUSTUS CRAVEN

Anne Sévérin, née La Ferronnays. 1 volume in-12 ..... 0.85
Fleurange. (Ouvrage couronné) 2 vols in-12 ..... 1.50
Le Mot de l'Enigme. 2 vols in-12. 1.50
Eliane. 2 volumes in-12..... 1.25
Récits d'une sœur, (ouvrage couronné) 2 volumes in-12..... 2.00

La Divine Comédie, par Dante Alghieri. 1 volume in-8 ..... 2.00

La Vallée bleue, par Jacques Des Gachons. 1 volume..... 0.85

Le Chemin de Sable, par le même. 1 volume 0.85

Boules de neige, par M. Desroches. 1 volume 0.85

E. DUPLESSY

Format in-12

Les Idées de Matutinaud. 1 vol. 0.65

Les Cousins de Matutinaud. 1 vol 0.65

Les Frères de Matutinaud. 1 vol. 0.65

Les Neveux de Matutinaud. 1 vol. 0.65

Matutinaud lit la Bible. 1 vol... 0.65

La Vie et la Mort des Fées, par Lucie Félix-Faure Goyau. 1 v. in-12. 0.85

Ames païennes et âmes chrétiennes, par le même. 1 volume in-12..... 0.85

L'Ame des enfants, des pays et des Saints, par le même. 1 v. in-12. 0.85

Les femmes dans l'œuvre de Dante, par le même .1 volume in-12.. 0.85

Eugénie de Guérin. Journal et Fragments publiés par G. Trébutien. 1 v. in-12 .... 0.85

Lettres d'Eugénie de Guérin, publiées par le même. 1 vol. in-12..... 0.85

Un cahier inédit du journal d'Eugénie de Guérin, publié par le Comte de Colleville. 1 vol. in-18..... 0.50

Les Reines chez Elles, par Mme Gouraud d'Ablancourt. 1 v. in-12. 0.85

ERNEST HELLO

L'Homme.—La Vie, la Science, l'Art. 1 volume 0.85

Le Siècle.—Les hommes et les idées. 1 volume 0.85

Physionomies de Saints. 1 volume 0.85

Paroles de Dieu.—Réflexions sur quelques textes sacrés. 1 volume.. 0.85

Contes extraordinaires. 1 volume. 0.85

Ruysbroek l'Admirable. (Œuvres choisies), traduction d'Ernest Hello. 1 volume 0.85

Philosophie et Athéisme. 1 vol.. 0.85

Les plateaux de la balance. 1 vol. 0.75

Le livre de vision de la Bienheureuse Angèle de Foligno. 1 volume.. 0.85

J.-K. HUYSMANS

L'Oblat. 1 volume 0.85

Ste-Lydwinne de Schiedam. 1 vol 0.85

Pages catholiques. 1 volume..... 0.85

La Cathédrale. 1 volume 0.85

En Route. 1 volume 0.85

Les Foules de Lourdes. 1 volume 0. 85

Trois Eglises et Trois Primitifs. 1 volume 0.85

IMBERT DE ST-AMAND

Les Beaux Jours de Marie-Antoinette. 1 volume in-12 ..... 0.50

Marie-Antoinette aux Tuileries. 1 vol. in-12 .... 0.50

La Citoyenne Bonaparte. 1 volume in-12 .... 0.50

La Jeunesse de l'Impératrice Joséphine. 1 volume in-12 ..... 0.50

Mes amis et mes livres, par Marie Jenna. 1 volume in-12..... 0.75

Une âme de cristal. Marie Jenna. Cahiers inédits. 1 vol. in-8..... 0.50

Marie Jenna, sa vie, ses œuvres, par Jules Lacointa. 1 vol. in-12.... 0.85

Pages inédites de Henri Lasserre. 1 volume 1.00

MADAME JULIE LAVERGNE

Neige d'antan. 2 volumes in-8... 2.00

Chroniques parisiennes. 1 volume gr. in-8 .... 1.00

Légendes de Trianon, Versailles et St-Germain. 1 volume in-8..... 0.85

Le Chevalier de Trélon et les Stuarts en France. 1 volume in-8..... 0.85

Chroniques de Montbriant. 1 volume in-8 .... 0.85

Les Jours de Cristal. Contes et Nouvelles. 1 volume in-8..... 0.85

Légendes de Fontainebleau. 1 volume in-8 . ... 0.85

Correspondance de Mme Julie Lavergne. 2 volumes in-8..... 2.00

Vie de Madame Julie Lavergne, par son fils, Jos. Lavergne. 1 vol. in-12. 0.85

Jean Coste ou l'Instituteur du Village, par Antonin Lavergne. 1 vol. 0.85

Vendéennes, par le Comte de Chabot, 1 vol. in-12 ..... 0.85

Pages vécues (Marie des Dunes) publiées par le P. Raynal. 1 v in-12 0.85

Le Journal de Marie Edmée. Int. de Mr Antoine de Latour. 1 v. in-12. 0.85

Beaumanoir. Le Combat des Trente, par P. de Lhommeau 1 vol. in-8... 0.50

Les Vies closes. Etudes d'âmes, par Maze-Sencier. 1 vol. in-12.... 0.85

Sur les lisières. Etudes historiques et littéraires, par le même. 1 volume in-12 .... 0.85

Les Vies nécessaires, par le même. 1 volume in-12 ..... 0.85

Les Vies sociales, par le même. 1 vol. in-12 .... 0.85

Hélène Sorbiers, par Louis Mercier. 1 vol. in 12 ..... 0.85

HENRY MONLAUR

La Duchesse de Montmorency (1600-1666. 1 volume 0.85

Angélique Arnaud. 1 volume.... 0.85

Le Rayon. 1 volume..... 0.85

Après la neuvième heure. 1 vol. 0.85

Ils regarderont vers lui. 1 volume 0.85

Jérusalem. 2 volumes 1.70

Le Sceau. 1 volume 0.85

Leur vieille maison. 1 volume... 0.85

Le Songe d'Attis. 1 volume..... 0.85

Le Journal de Marguerite, par Victorine Monniot. 2 vols in-12.... 1.25

Marguerite à vingt ans, par le même. 2 vols in-12..... 1.25

Madame Rosély ou La Marâtre Chrétienne. par le même. 2 v. in-12. 1.50

Les petites filles de Madame Rosély, par le même. 2 volumes in-12..... 1.25

FERNAND NICOLAY

Ce que les pauvres pensent des riches. 1 vol. in-12..... 0.85

L'Esprit de Taquinerie. 1 volume 0.85

Questions brulantes. 1 volume.. 0.85

Histoire sanglante de l'Humanité. 1 volume 0.85

Les enfants mal élevés. 1 volume. 0.85

La Vie compliquée. 1 volume.... 0.85

Lettres d'une jeune irlandaise à sa sœur, par Mary O'Nelya. 1 volume in-12 ..... 0.75

Lettres de partout, par le R. P. Perroy. 1 volume in-12 ..... 0.75

JULES PRAVIEUX

Mon Mari. 1 volume..... 0.85

Au Presbytère. 1 volume..... 0.85

Oh! les hommes. 1 volume. 0.85

Un vieux célibataire. 1 volume.. 0.85

Monsieur l'aumônier. 1 volume.. 0.85

Ami des jeunes. 1 volume..... 0.85

Le nouveau docteur. 1 volume.. 0.85

Séparons-nous. 1 volume 0.85

Sans lumière. 1 volume 0.25

Lettres d'une marraine à sa filleule, par Emmeline Raymond. 1 v. in-12. 0.65

ADOLPHE RETTE

Du Diable à Dieu. 1 volume..... 0.85

Le Règne de la bête. 1 volume.. 0.85

Un Séjour à Lourdes 1 volume.. 0.85

Sous l'Etoile du Matin. 1 volume. 0.85

Dans la Lumière d'Ars. — Quinze jours chez le Bienheureux Vianney.—Une Retraite à N.-D. de d'Hautecombe. 1 volume 0.85

Au Pays des Lys noirs. Souvenirs d'enfance et de jeunesse. 1 volume. 0.85

La Société française au XVIIIe siècle, par l'abbé Samouillan. 1 volume in-12 ..... 1.25

La Société française au XVIIe siècle, par le même. 1 volume in-12... 1.00

En Haut. Lettres de la Comtesse St-Martial (Sœur Blanche, Fille de la Charité). 1 volume in-12..... 0.85

Vers les Sommets. Lettres de la même. 2e série. 1 volume in-12..... 0.85

H. SIENKIEWICZ

Quo Vadis. 1 volume..... 0.85

Par le Fer et par le Feu. 1 vol.. 0.85

Le Déluge. 1 volume..... 0.85

Messire Wolodoski. 1 volume.... 0.85

L'Eternelle Victime. 1 volume.. 0.85

Suivons-le. 1 volume 0.85

Sans Dogme. 1 volume..... 0.85

Nouvelles variées. 1 volume.... 0.35

Lettres de Madame Swetchine, publiées par le Comte de Falloux. 3 volumes in-12 ..... 3.00

Au large, par Edmond Thiriet, 1 vol. in-12 ..... 0.65

Paroles du Soir, par le même. 4 vols in-12 ..... 2.50

Journal d'une femme de cinquante ans, (1778-1815), par la Marquise de la Tour du Pin. 2 volumes in-8. 3.00

Redites-nous quelque chose, par M. Zamacois 1 volume in-12..... 0.85

R. P. VAN TRICHT, S. J.

Conférences religieuses, comprenant : La Destinée.—Le Devoir.—Les Passions. — L'Eucharistie. — La Foi.— L'Espérance. — Sur la Sainte Vierge. —Panégyrique de saint Louis de Gonzague.—Panégyrique de saint Ignace de Loyola. — Panégyrique de saint François Xavier, etc., etc. 1 volume in-8 ..... 0.85

OEUVRES

10 volumes in-8

Tome I. — Biographie du R. P. Van Tricht.—Le spectroscope et l'analyse spectrale.—Le cœur de l'homme.—La lutte pour l'existence.—Les premiers habitants des vallées de la Meuse.—Nos oiseaux. 1 volume..... 0.85

Tome II.—Nos insectes (2 causeries).—Le bonheur. — Nos familiers: les familiers de la maison; les familiers de l'écurie. — Glaciers et neiges. 1 volume 0.85

Tome III.—Les familiers de l'étable.—Les familiers de la basse-cour. — La misère. — Nos cousins. — L'enfant des rues. 1 volume..... 0.85

Tome IV.—La vie chrétienne.—La foi. L'ouvrier. — Prêtre et religieuse. — Feuilles détachées. 1 volume.. 0.85

Tome V.—Rayons de soleil. Le courage. Frédéric Ozanam. — Nos émigrants. Le XXe siècle. — En Afrique. — A l'usine. 1 volume..... 0.85

Tome VI. — Le Luxe. — L'esclave des esclaves. — Comédie humaine. — Elévations du cœur. — Le Maître. — André-Marie Ampère. — Crime ou Folie. La paix ou la guerre. 1 vol. 0.85

Tome VII.—Feuilles détachées.—Un nid d'épinoche. — Pauvres et riches. — L'hypnotisme. — De la condition des ouvriers. — La famille.—Le mal du monde. 1 volume 0.85

Tome VIII.—Réveil des âmes.—Remède au mal du monde.—Déséquilibrés.— Du devoir des riches au temps présent. — Le miracle et l'hypnotisme.— Les missions belges.—La charité personnelle.—Vieilles [illegible]. 1 vol. 0.85

Tome IX.—Année scientifique et religieuse. — Le jeu. — Egoïsme. — Les pardons. — A la foi par la charité.— Le Congo. — Enthousiasme. — Au Delà (Elévations du cœur). 1 v. 0.85

Tome X.—Enfant du pauvre. — Illusion. — Liberté. — L'Ouvrier. — Le Devoir. — Le plaisir. — La Mère. 1 volume 0.85

LOUIS VEUILLOT

Correspondance. 8 vols in-8.... 12.00

Tome. I. Lettres à son frère, à sa famille à divers. 1 volume.—**Tome II. Lettres à sa sœur.** Première série. 1 volume.—**Tome III. Lettres à sa sœur.** Deuxième série. 1 volume.—**Tome IV. Lettres à son frère et à divers.** Première série. 1 volume. — **Tome V. Lettres à son frère et à divers.** Deuxième série. 1 volume. — **Tome VI. Lettres à son frère et à divers.** Troisième série. 1 volume. — **Tome VII. Lettres à divers.** 1 volume. — **Tome VIII. Lettres à divers.** 1 volume.

Chacun des huit volumes se vend séparément. 1.50

Çà et là. 2 vols in-12..... 2.00
Le Parfum de Rome. 2 vols in-12. 1.75
Les Odeurs de Paris. 1 vol. in-12. 1.00
Les Libres-Penseurs. 1 vol. in-12. 0.85
Historiettes et Fantaisies. 1 vol.. 0.85
La Vie de Notre-Seigneur Jésus-Christ. 1 volume 1.00
La Guerre et l'Homme de Guerre. 1 volume 0.85
Le Droit du Seigneur au Moyen-âge. 1 volume 0.85
Corbin et d'Aubecourt. 1 v. in-12. 0.50
Le même, édition illustrée.... 0.25
Les Couleuvres. 1 volume in-12. 0.50
Vie de la Mère Anne-Séraphine Bouillet. 1 volume in-12..... 0.50
L'Honnête femme. Préface de Jules Lemaitre. 1 vol. in-12..... 0.85
Cara. Poème. in-12 carré..... 1.00
Agnès de Lauvens. 1 vol. in-8 ill. 0.40
Rome et Lorette. 1 vol. in-8 ill.. 0.40
Les Pèlerinages de la Suisse. 1 volume in-8 ill. 0.40
Derniers Mélanges (1872-1877).4 vols in-8, $6.00. Chaque volume se vend séparément 1.50
Lettres à Mlle Charlotte de Grammont. 1 volume in-12 ..... 0.85
Pages choisies. Avec introduction, critique d'Antoine Albalat. 1 vol. 0.85

ETUDES SUR LOUIS VEUILLOT

Louis Veuillot, par Eugène Veuillot. 4 vols in-8 :
Tome I.—1813-1845. 1 volume. 1.90
Tome II.—1845-1855. 1 volume. 1.90
Tome III.—1855-1869. 1 vol.. 1.90
Tome IV.—1869-1883. (En préparation).

Louis Veuillot, par Jules Renault. 1 volume in-8 ..... 0.50
Louis Veuillot, par E. Cornut. 1 v. 1.00
Louis Veuillot, par L. Dimier. 1 volume 0.85
Louis Veuillot, par C. Lecigne. 1 vol. in-12 ..... 0.85
Louis Veuillot. L'Homme. Le Lutteur. l'Ecrivain, par Eug. Tavernier. 1 volume 0.85
L'Ame d'un grand catholique. L'esprit de foi de Louis Veuillot d'après sa correspondance, par G. Cerceau. 2 volumes in-12 ..... 1.75

COLLECTION: FEMMES de FRANCE

Etudes Biographiques

Série de petits volumes in-12 bréviaire

Madame de Maintenon, par Havard de la Montagne. 1 vol..... 0.15
Mademoiselle de Scudéry, par le même. 1 volume 0.15

C. LECIGNE

Madame de la Fayette. 1 volume. 0.15
Mademoiselle de Montpensier. 1 volume 0.15
Georges Sand. 1 volume 0.15
Madame de Sévigné. 1 volume... 0.15
Madame de Staël. 1 volume..... 0.15
Madame Julie Lavergne. 1 vol.. 0.15
Madame de Lamartine. 1 volume. 0.15
La Duchesse d'Abrantès. 1 vol. 0.15
Madame Desbordes-Valmore. 1 v. 0.15

Les femmes de Port-Royal, par A. Delplanque. 2 volumes 0.30

Eugénie de Guérin, par A. Prat. 1 volume 0.15

Mademoiselle de Lespinasse, par le même. 1 volume..... 0.15

Madame de Ségur,.. 1 volume. 0.75

Madame Octave Feuillet, par M. de Vareilles. 1 volume 0.15

CHOIX DE MEMOIRES ET ECRITS DES FEMMES FRANÇAISES

Par Mme Carette, née Bouvet.

Madame de Motteville. 1 v. in-12. 0.85

Madame de la Fayette. 1 v. in-12. 0.85

Madame Campan. 1 volume in-12 0.85

Madame Roland. 1 volume in-12. 0.85

Madame Vigée-Lebrun. 1 v. in-12. 0.85

La Baronne d'Oberkirch. 1 v in-12 0.85

Madame de Créquy. 1 vol. in-12. 0.85

La Reine Hortense. 1 vol. in-12.. 0.85

La Duchesse d'Abrantès. 1 v in-12 0.85

Georges Sand. 1 volume in-12... 0.85

La Comtesse d'Aulnoy. 1 v. in-12. 0.85

Madame la Comtesse de Genlis. 1 vol. in-12 ..... 0.85

La Marquise de LaRochejacquelin. 1 volume in-12 ..... 0.85

Mademoiselle de Montpensier. 1 vol. in-12 ..... 0.85

Madame de Staal-Delaunay. 1 volume in-12 ..... 0.35

FIGURES DE FEMMES

Vie des Femmes chrétiennes illustres contemporaines

Madame Craven intime, par Eug. Flornoy. Un volume in-12..... 0.50

Madame Swetchine intime, par André Pavie. 1 volume in-12..... 0.50

Eugénie de Guérin intime, par la Ctesse de Colleville. 1 vol. in-12..... 0.50

Marie Jenna intime, par Mlle Pesnel. 1 vol. in-12 ..... 0.50

Marie-Edmée intime, par la même. 1 v. in-12 ..... 0.50

La Duchesse d'Alençon intime, par M. Gouraud d'Ablancourt. 1 volume in-12 ..... 0.50

Madame Florent intime, par le chan. Edm. Thiriet. 1 vol. in-12.... 0.50

La Sœur Rosalie intime, 1 vol... 0.50

BIBLIOTHEQUES PAROISSIALES

Aigueperse (M.). A dix-huit ans. 1 volume 0.85

Aigueperse (M.) et **Dombre** (R.) Les joies du célibat. 1 vol..... 0.85

Albin de Cigala. Urbi et Orbi. 1 volume 0.65

Ambler (Georges). Les Récits de la Chambrée. 1 volume..... 0.75

D'Anjou (René). Les Chevaliers du Lys. 1 volume 0.85

D'Aveline (Guy). Vers la lumière 1 volume 0.85

— Impératrice et Vestale. 1 vol. 0.85
— Attila. 1 volume 0.85
Beaurepaire de Louvagn (Ctesse Je). Beauséjour. 1 volume 0.50
Beller (J.). La Meuse. 1 volume. 0.85
— Récits. 1 volume 0.75
Berthem-Bontoux. Légendes et fantaisies. 1 volume 0.75
— La Double montée..... 0.85
Bourdon (Mme). La Charité, légendes. 1 volume 0.50
Bourgeois l'abbé Henri. Contes normands pour les jours de fêtes. 1 volume 0.75
Brouard (Louis). Victimes et Martyrs. 1 volume 0.65
— Sous le pressoir. 1 volume... 0.65
Brydon (Joseph). L'abbé Guérande. 1 volume 0.75
Buchanan (Robert). Father Anthony. 1 volume 0.65
Campfranc (M. du). Yves Trévirec. 1 volume 0.50
— La Mission de Marguerite. 1 volume 0.50
— Rêve et Réveil. 1 volume.... 0.50
— Edith. 1 volume..... 0.50
— Exil 1 volume..... 0.75
— La Comtesse Madeleine. 1 v. 0.50
— Perle fine. 1 volume..... 0.75
— Le Marquis de Villepreux. 1 v 0.50
— Etrangère. 1 volume 0.50
— Obéissance. 1 volume 0.75
— Sœur Louise. 1 volume 0.75
— Cruelle Vengeance. 1 volume. 0.50
— Esclavage. 1 volume 0.50
— Rêve de sectaire. 1 volume... 0.75
— La fontaine de Jouvence. 1 v. 0.50
— Pauvre Job. 1 volume 0.50
— Vaillante épée. 1 volume.... 0.75

Cellières (Paul). Les mémorables aventures du Dr J. B. Quiès. 1 vol. 1.00
Chambe (Emile). Droit au Pôle Sud. 2 volumes 1.75
Chardonchamp (G.). L'Inventaire. 1 volume 0.50
Coloma (Luis). Boy. 1 volume.. 0.65
Colomb (Mme). Franchise. 1 vol. 0.75

HENRI CONSCIENCE
Format in-12

Une affaire embrouillée. 1 vol... 0.25
L'année des merveilles. 1 volume 0.25
Aurélien. 2 volumes..... 0.50
L'avare. 1 volume 0.25
Batavia. 1 volume 0.25
Les Bourgeois de Darlingen. 1 v. 0.25
Le bourgmestre de Liège. 1 vol. 0.25
Le cantonnier. 1 volume 0.25
Le chemin de la fortune. 1 vol.. 0.25
Le conscrit. 1 volume 0.25
Le coureur des grèves. 1 volume. 0.25
Le démon de l'argent. 1 volume. 0.25
Le démon du jeu. 1 volume..... 0.25
Les Drames Flamands. 1 volume. 0.25
La fiancée du maître d'école. 1 v. 0.25
Le fléau du village. 1 volume.... 0.25
Le gant perdu. 1 volume..... 0.25
Le gentilhomme pauvre. 1 vol. 0.25
La Guerre des paysans. 1 volume. 0.25
Le guet-apens. 1 volume..... 0.25
Heures du soir. 1 volume..... 0.25
Histoire de deux enfants d'ouvriers. 1 volume 0.25
L'illusion d'une mère. 1 volume. 0.25

La jeune femme pâle. 1 volume.. 0.25
Le jeune docteur. 1 volume..... 0.25
Le lion de Flandre. 2 volumes... 0.50
La maison bleue. 1 volume..... 0.25
Maître Valentin. 1 volume..... 0.25
Le mal du siècle. 1 volume..... 0.25
Le marchand d'Anvers. 1 vol.... 0.25
Le martyre d'une mère. 1 volume 0.25
Les martyrs de l'honneur. 1 vol. 0.25
La mère Job. 1 volume..... 0.25
L'oncle et la nièce. 1 volume.... 0.25
L'oncle Jean. 1 volume..... 0.25
L'oncle Reimond. 1 volume..... 0.25
L'orpheline. 1 volume 0.25
Le paradis des fous. 1 volume... 0.25
Le pays de l'or. 1 volume..... 0.25
La préférée. 1 volume..... 0.25
Le remplaçant. 1 volume..... 0.25
Un Sacrifice. 1 volume..... 0.25
Le sang humain. 1 volume..... 0.25
Scènes de la vie flamande. 2 vols. 0.50
Les serfs de Flandre. 1 volume. 0.25
La sorcière flamande. 1 volume.. 0.25
Le sortilège. 1 volume..... 0.25
Souvenirs de jeunesse. 1 volume. 0.25
Le supplice d'un père. 1 volume. 0.25
Le trésor de Félix Roobeck. 1 vol 0.25
La tombe de fer. 1 volume..... 0.25
Le tribun de Gand. 2 volumes... 0.50
Les veillées flamandes. 1 volume. 0.25
La voleuse d'enfant. 1 volume.. 0.25

Cooper (Fenimore). Le Corsaire rouge, 1 vol. in-12..... 0.50
— Le Cratère, ou le Robinson américain. 1 vol. in-12 ..... 0.50
— Le Dernier des Mohicans. 1 volume in-12 .... 0.50
— L'Ecumeur de mers. 1 v. in-12 0.50
— Le Lac Ontario. 1 vol. in-12. 0.50
— Les pionniers 1 vol. in-12.... 0.50
— La Prairie. 1 vol. in-12..... 0.50
— Le Tueur de daims. 1 v. in-12. 0.50

Croidelys (F. de). La Terre des Miracles. 1 volume 0.65

Debout (Jacques). Le Monde des vivants. 1 volume 0.40

De Lys (G.). Le Logis. 1 volume. 0.65

Deschamps (Paul). L'abbé Jacques. 1 volume 0.65
— Jean Christophe. 1 volume... 0.65
— Suzanne. 1 volume..... 0.65

Des Tourelles (Jean). En hiver. 1 volume 0.40
— Tous d'après nature. 1 vol... 0.65
— Histoire des temps présents. 1 volume 0.65
— Sous l'orage. 1 volume..... 0.40
— A tour de bras. 1 volume.... 0.40
— A pleines mains. 1 volume.. 0.40
— En tirailleur. 1 volume..... 0.40

Devoillè (A.). Abéli. 1 vol in-12. 0.50
— Le Chateau de Maiche. 1 vol. 0.50
— La Croix du Sud. 1 volume. 0.50
— Les deux lyonnais. 1 volume. 0.50
— Les deux Ombres. 1 volume.. 0.50
— L'Etoile du Matin. 1 volume. 0.50
— Le fruit de l'arbre. 1 volume. 0.50
— Lucie de Poleymieux.1 vol... 0.50
— Mémoires d'un vieux paysan. 0.50
— Mémoires d'un curé de campagne. 1 volume 0.50
— Mémoires d'une mère de famille. 1 volume 0.50
— Les ouvriers. 1 volume..... 0.50
— Le proscrit. 1 volume..... 0.50

— Le rendez-vous de famille.... 0.50
— Le Sac de Rome. 1 volume.. 0.50
— Le Solitaire de l'Isle Barbe.. 0.50
— Un intérieur. 2 volumes..... 1.00
— Un rêve. 1 volume 0.50

D'Isné (Y.). Les Soirées de l'abbé Jean 1 volume 0.65

Divat (Joseph). Les Dieux d'or. 1 volume 0.75

Dorlishem. La Durmellière. 1 vol. 0.65

Drault (Jean). Chapuzot est de la classe. 1 volume 0.75
— Le Carnet d'un réserviste. 1 v. 0.75
— La pédale humanitaire. 1 vol. 0.75
— La Cantine Chapuzot. 1 vol.. 0.75
— Chapuzot au Dahomey. 1 vol. 0.75
— Chapuzot à Madagascar. 1 vol 0.75
— Chapuzot navigue. 1 volume. 0.75
— Un aieul de Chapuzot. 1 vol. 0.75
— Le nez de Flairdecoin. 1 vol. 0.75
— La course au chapeau. 1 vol. 0.75
— Les treize jours de Bidouille. 0.75
— Alcide Chanteau, socialiste... 0.75
— Bidouille chez les Boers. 1 v. 0.75
— Le plus célèbre des Bécasseau. 0.75
— Les gaiétés de la Territoriale. 0.75
— Le Secret du juif errant. 1 v. 0.50

Druon (Henri). Michel Roschine. 1 volume 0.65
— La Jeunesse du Doyen 1 vol. 0.65

Du Chateau (Pierre). Le Gouvernement de Monsieur le Curé. 1 volume. 0.65

Dumont (F.). Dans la Crise. 1 v. 0.65

Du Verdier (F.). L'Hiver qui commence. 1 volume 0.65

Faure (R. P.). Nouvelles soirées littéraires. 1 vol. in-8..... 1.00

Favet (Victor). Duel d'Ame. 1 v. 0.85
— Et puis après. 1 volume..... 0.85

Favre (Georges). Le Manuscrit de Cécilie. 1 volume 0.85

Féli (Victor). Ame de femme. 1 volume 0.85

Ferensy (Oscar). Ames fortes. 1 volume 0.85

Ferry (Gabriel). Le Coureur des Bois. 2 volumes 1.75

ŒUVRES DE PAUL FEVAL

Soigneusement revues et corrigées
Format in-12

Les Etapes d'une conversion (Ie série) La mort d'un père. 1 volume.. 0.50

Pierre Blot, 2e récit de Jean (IIe série des Etapes). 1 volume..... 0.50

La Première Communion, 3e récit de Jean (IIIe série des Etapes). 1 volume 0.50

Le Coup de grâce, dernière étape. 1 volume 0.50

Jésuites! 1 volume 0.50

Pas de Divorce! 1 volume..... 0.50

L'Homme de Fer (suite de la Fée des grèves). 1 volume 0.50

Châteaupauvre, voyage au dernier pays breton. 1 volume 0.50

Le dernier Chevalier. 1 volume.. 0.50

Frère Tranquille (anc. la Duchesse de Nemours). 1 volume..... 0.50

La Fille du Juif Errant. 1 volume 0.50

Le Château de velours. 1 volume. 0.50

La Louve. 1 volume..... 0.50

Valentine de Rohan (suite de la Louve) 1 volume 0.50

L'Oncle Louis. 2 volumes..... 1.00

Le Loup blanc. 1 volume 0.50

Le Mendiant noir. 1 volume..... 0.50

Le Poisson d'Or. 1 volume..... 0.50

Le Régiment des Géants. 1 vol... 0.50
Les Fanfarons du Roi. 1 volume. 0.50
Le Chevalier Ténèbre. 1 volume. 0.50
Contes de Bretagne. 1 volume... 0.50
Les Couteaux d'or. 1 volume.... 0.50
Les Errants de nuit. 1 volume.. 0.50
Fontaine-aux-Perles. 1 volume.. 0.50
Les Parvenus. 1 volume..... 0.50
La Reine des Epées. 1 volume.. 0.50
Les Compagnons du silence. 1 vol 0.50
Le Prince Coriolani (suite du précédent). 1 volume 0.50
Une histoire de revenants. 1 vol. 0.50
Roger Bontemps. 1 volume..... 0.50
La Chasse au roi. 1 volume..... 0.50
La Cavalière (suite de la Chasse au Roi). 1 volume 0.50
Le Capitaine Simon.—La Fille de l'émigré. 1 volume 0.50
Le Chevalier de Kéramour (anc. la Bague de Chanvre). 1 volume... 0.50
La Quittance de Minuit. 2 vols. 1.00
L'Homme du Gaz. 1 volume.... 0.50
Corbeille d'Histoires. 1 volume.. 0.50
La Belle-Etoile. 1 volume..... 0.50
Les Merveilles du Mont Saint-Michel. 1 volume 0.50
La Première aventure de Corentin Quimper. 1 volume..... 0.50
Chouans et Bleus. 1 volume..... 0.50
Romans Enfantins. 1 volume.... 0.50
La Fée des Grèves. 1 volume.... 0.50
Veillées de la Famille. 1 volume. 0.50
Rollan Pied-de-Fer. 1 volume... 0.50

Finn (Francis). Tom Playfair. 1 v. 0.65
— Percy Winn. 1 volume 0.65
— Harry Dee. 1 volume..... 0.65
— Claude Lightfoot. 1 volume.. 0.65
— Figures amies. 1 volume..... 0.65
— Une seule fois. 1 volume.... 0.65
Flavigny (Comtesse de). Notre amirale. 1 volume 0.65
Floran (Mary). Femmes de lettres. 1 volume 0.85
Francès (Noel). Les Entravées. 1 volume 0.50
G. A. Histoires et Historiettes de curés. 1 volume 0.75
Gaell (René). Coups de plume et coups de clairon. 1 volume..... 0.75
Gérès (R. P.) Quo Vadimus. 1 vol 0.85
Gourdon (P.). A la dérive. 1 vol. 0.65
— Le Prix d'une âme 0.85
Guillaumin (E.). Tableaux champêtres. 1 volume 0.85
Grange (Jean). Aventures d'un gentilhomme poitevin. 1 volume... 0.50
— Souvenirs d'un gendarme. 1 v. 0.50
— Souvenirs d'un enfant de chœur. 1 volume 0.75
— Le prieur des pénitents bleus. 1 volume 0.50
— Mère Saint-Ambroise. 1 vol.. 0.50
— Noblesse oblige. 1 volume.... 0.50
— Robinson d'eau douce. 1 vol. 0.50
Havard de la Montagne (Robert). L'Ame qui se donne. 1 volume. 0.85
Henriot. Histoire des Zouaves. 1 volume 0.65
Joly (Chanoine Léon). Tribulations d'un vieux chanoine. 1 volume. 0.75
Lachèze (Marthe). Maître le Tianec. 1 volume 0.75

— Joseph. 1 volume 0.75
— Quérida. 1 volume 0.75
— L'Iris bleu. 1 volume..... 0.75
— Une injustice. 1 vol. in-8.... 0.75
Lamothe (A. de). A travers l'Orient : de Marseille à Jérusalem. 1 volume in-12 ..... 0.75
— L'Auberge de la Mort. 1 vol. 0.65
— Aventures d'un alsacien prisonnier en Allemagne, 1 volume.... 0.50
— Les Camisards suivi des Cadets de la Croix. 3 volumes..... 1.50
— Le Cap aux Ours. 1 volume.. 0.75
— Les Compagnons du Désespoir. 3 volumes 1.50
— Les deux Rome. 1 volume.... 0.75
— Espérit Cabassu. 1 volume .. 0.75
— Les Faucheurs de la Mort. 2 volumes 1.00
— Les fils du Martyr. 1 volume. 0.65
— Fœdora la nihiliste. 1 volume. 0.75
— Nadiège (suite au précédent). 1 volume 0.75
— Le Fou du Vésuve. 1 volume. 0.75
— Gabrielle. 1 volume..... 0.75
— Les grands soucis du Dr Sidoine. 1 volume 0.75
— Histoire d'une pipe. 2 vols.. 1.00
— L'Orpheline de Jaumont. 1 v. 0.75
— Journal de l'Orpheline de Jaumont. 1 volume 0.40
— Marpha. 2 volumes 1.00
— Les Martyrs de Sybérie. 4 v. 2.00
— Les Moissonneurs de tempêtes. 1 volume 0.75
— Mémoires d'un déporté à la Guyane française. 1 volume 0.20
— Les Mystères de Machecoul. 1 volume 0.50
— Pia la San Pietrina. 2 vols.. 1.25
— Le proscrit de Camargue. 1 v. 0.75
— Le puits sanglant. 1 volume.. 0.75
— Quinze mois dans la lune. 1 v. .75
— La Reine des brumes et l'Emeraude des mers. 1 volume..... 0.75
— Les Secrets de l'Equateur. 1 v. 0.75
— Flora chez les nains (suite au précédent. 1 volume ..... 0.75.
— Les Secrets de l'Océan. Première partie : Le Capitaine Ferragus. 2ème partie : Fleur des eaux. 2 vols. 1.50.
— Le Secret du Pôle. 1 volume.. 0.75.
— Le Taureau des Vosges. 1 vol. 0.65.

Le Querdec (Yves). Le Fils de l'esprit. 1 volume ..... 0.85.

Le Rohu (Pierre). Contre le Flot. 1 volume ..... 0.85.

Leroy-Allais (J.). Marie-Rose au Couvent. 1 volume ..... 0.85.

Maigue (Louis). La Source du bonheur. 1 volume ..... 0.65.

Malot (Hector). Sans famille. 2 v. 1.75.

Nancey (Claude). Sources perfides. 1 volume 0.85
— Intellectuelles. 1 volume..... 0.85
— Vieilles filles. 1 volume..... 0.85.
— Pardessus les vieux murs. 1 v. 0.85

Marcel (Etienne). Jeanne d'Aurelles. 1 volume 0.50
— L'Héritage de Madame Hervette. 1 volume 0.50
— Un isolé. 1 volume..... 0.75
— Souvenirs d'une jeune fille. 1 volume 0.50
— Renée .1 volume 0.50
— Avec et sans dot. 1 volume.. 0.50
— Le Chemin du bonheur. 1 vol. 0.50
— Petite Sœur. 1 volume 0.50

Maréchal (Mlle Marie). Journal d'une âme en peine. 1 volume..... 0.75
— Le Mariage de Nancy. 1 vol.. 0.65
— La Famille Tolozan. 1 volume 0.75
— Les aventures de Jean Paul Riquet. 1 volume 0.75
— Le parrain d'Antoinette. 1 v. 0.75.
— La pupille d'Hilarion. 1 vol. .075
— La cousine de Lionel. 1 vol. 0.75
— Mlle de Charmeilles. 1 volume. 0.75.
— Marcelle Dayre. 1 volume.... 0.75.

Hamelys (Jacques). Pour l'honneur. 1 volume 0.65

Masoyer (Ph). Régina. 1 volume. 0.65

Miriam (Luc). Rien que des histoires. 1 volume 0.75

Montaudry (A.) Vieille fille tu seras. 1 volume 0.85

Moreux (Th.). Le Miroir sombre. 1 volume 0.75

Navery (Raoul de). L'Aboyeuse. 1 volume 0.50
— L'accusé. 1 volume 0.75
— Aglaé. 1 volume 0.50
— L'Ange du Bagne. 1 volume.. 0.75
— La boîte de plomb. 1 volume. 0.75
— Le Capitaine aux mains rouges. 1 volume 0.50
— Le Cendrillon du village. 1 v. 0.50
— La Chambre No. 7. 1 volume. 0.75
— Le Chateau des abimes. 1 v. 0.75
— Le Chemin du Paradis. 1 vol. 0.50
— Les Chevaliers de l'Ecritoire. 1 volume 0.75
— Le Cloître rouge. 1 volume.. 0.75
— Le Contumax. 1 volume..... 0.75
— La Demoiselle du Paveur. 1 v. 0.50
— Divorcés. 1 volume..... 0.50
— Les drames de l'argent. 1 vol. 0.75
— Les drames de la misère. 2 v. 1.50
— Le Duel de la Veuve. 1 vol. 0.50
— L'Elixir de longue vie. 1 vol. 0.75
— Les enfants du bourgmestre. 1 volume 0.75
— L'Enfant maudit. 1 volume.. 0.50
— Une erreur fatale. 1 volume.. 0.75
— L'Evadé. 1 volume 0.50
— La fille du coupeur de paille. 1 volume 0.50
— La Fille sauvage 1 volume... 0.75
— La foi jurée. 1 volume..... 0.75
— Le Gouffre. 1 volume..... 0.75
— Les Héritiers de Judas:
Première partie: Jude Maloeuvre. 1 volume 0.75
Deuxième partie: Le Juif Ephraim. 1 volume 0.75
Troisième partie : Parasol et Cie. 1 volume 0.75
— Les Idoles. 1 volume 0.75
— Jeanne Marie. 1 volume 0.50
— Lory. 1 volume 0.50
— Madame de Robur. 1 volume. 0.50
— Le Magistrat. 1 volume..... 0.75
— La main malheureuse. 1 vol. 0.50
— La main qui se cache. 1 vol. 0.50
— La maison du sabbat. 1 vol. 0.50
— Le Marquis de Pontcallec. 1 v. 0.75
— Le Martyre d'un père. 1 vol. 0.75
— Les Mirages d'or. 1 volume. 0.75
— Monique. 1 volume 0.50
— Le Moulin des trépassés. 1 v. 0.50
— Le Naufrage de Lianor. 1 vol. 0.75
— L'Odyssée d'Antoine. 1 vol.. 0.50
— Le Pardon du Moine. 1 volume 0.75
— Les Parias de Paris. 2 vols... 1.50
— Patira. 1 volume 0.75
— Le Trésor de l'Abbaye (suite de Patira). 1 volume 0.75
— Jean Canada (suite du Trésor de l'Abbaye. 1 volume..... 0.75
— La Péruvienne. 1 volume.... 0.75
— Les petits. 1 volume 0.50
— Le procès de la reine. 1 vol. 0.50
— La route de l'abime. 1 volume. 0.75
— Les Robinsons de Paris. 1 vol. 0.75
— Le Serment du Corsaire. 1 v. 0.75
— Le Val perdu. 1 volume 0.50
— Les victimes. 1 volume..... 0.75
— Zacharie le maître d'école. 1 v. 0.50

Nesmy (Jean). La Graine au vent. 1 volume 0.85
— La lumière de la maison. 1 v. 0.85

Perroy (Louis). Le Sablier. 1 vol. 0.85
— Cum Sanguine. 1 volume.... 0.85

Pittoors (A. de). Les neveux de Tante Delphine. 1 volume..... 0.65

Poiteau (Emile). Mosaiques et nouvelles. 1 volume..... 0.40

— Coups de plume. 1 volume... 0.40
— Vers la lumière. 1 volume.... 0.85
— La meilleure des parts. 1 vol. 0.85

Pomairols (Ch. de). L'Ascension. 1 volume 0.85
— Le Repentir. 1 volume..... 0.85

Pontavès de Sabran (Mise de). Le Curé de Ste-Agnès. 1 volume..... 0.85

Prin A. de). Le Semeur d'ivraie. 1 volume 0.85

Quiévreux (Chanoine C.). La Vie à l'ombre du clocher. 1 volume. 0.50

Rigaux (M.). Quand l'âme est droite. 1 volume ..... 0 .85

Roure (Henri du). La Princesse Alice. 1 volume 0.65

Rullier (C.). Qui vive! Vertu et bravoure. 1 volume 0.85

Sabbioneta (Comtesse). Vie villageoise, nouvelles. 1 volume 0.65

Santo (J.). Coups de clairon et coups de feu. 1 volume..... 0.25
— Des armes et des munitions. 1 volume 0.25
— Dernières cartouches. 1 vol.. 0.25

Schmid (Le Chanoine). Œuvres choisies. 4 volumes 1.00

Schultz (Jeanne). Cinq minutes d'arrêt 1 volume 0.85

Sheehan (P.-A.). Mon nouveau vicaire. 1 volume 0.85
— Succès dans l'échec. 1 volume. 0.85
— Geffroy Austin. 1 volume.... 0.85

Spillman (R. P. J.). Lucius Flavus 1 vol. in-12 ..... 0.85

Thélen (Myriam). Les aventures d'une bourgeoise de Paris. 1 volume .0.65
— La Mésangère 1 volume..... 0.85

Thiriet (E.). Autour d'une roulotte. 1 volume 0.65

JULES VERNE

Hier et demain. 1 volume..... 0.75
L'Ecole des Robinsons. 1 volume. 0.75
Seconde Patrie. 2 volumes..... .1.50
Deux Ans de Vacances. 2 vols... 1.50
Les Naufragés du "Jonathan". 2 volumes 1.50
De la Terre à la Lune. 1 volume. 0.75
Autour de la Lune. 1 volume.... 0.75
Hector Servadac. 2 volumes..... 1.50
Sans dessus dessous. 1 volume... 0.75
Chasse au Météore. 1 volume.... 0.75
Cinq semaines en ballon. 1 vol. 0.75
Aventures de trois Russes et de trois Anglais. 1 volume 0.75
Un Capitaine de quinze ans. 2 v. 1.50
L'Etoile du Sud. 1 volume..... 0.75
Clovis Dardentor. 1 volume..... 075
Le Village aérien. 1 vol..... 0.75
L'Invasion de la Mer. 1 volume.. 0.75
L'Agence Thompson & Co. 2 vols 1.50
Les 500 Millions de la Bégum. 1 v 0.75
La Jangada. 2 volumes 1.50
Nord contre Sud. 2 volumes.... 1.50
Famille sans Nom. 2 volumes.... 1.50
César Cascabel. 2 volumes..... 1.50
Le Superbe Orénoque. 2 volumes. 1.50

Le Testament d'un Excentrique. 2 volumes 1.50
Bourses de Voyage. 2 volumes.. 1.50
Maître du Monde. 1 volume.... 0.75
Le Phare du bout du Monde. 1 v. 0.75
Le Volcan d'Or. 2 volumes..... 1.50
Voyage au centre de la Terre. 1 v 0.75
Le docteur Ox. 1 volume..... 0.75
Les Indes-Noires. 1 volume..... 0.75
Le Rayon-Vert. 1 volume..... 0.75
L'Archipel en feu. 1 volume..... 0.75
Un Billet de Loterie. 1 volume. 0.75
Le Chemin de France. 1 volume. 0.75
Le Château des Carpathes. 1 vol. 0.75
P'tit Bonhomme :
I. Premiers pas. 1 volume.... 0.75
II. Dernières étapes. 1 volume. 0.75
Un Drame en Livonie. 1 volume. 0.75
Pilote du Danube. 1 volume..... 0.75
Aventures du capitaine Hatteras:
Les Anglais au pôle Nord.1 v. 0.75
Le Désert de Glace. 1 volume.. 0.75
Le Pays des Fourrures. 2 vols.. 1.50
Le Sphinx des Glaces. 2 volumes. 1.50
Mistress Branican. 2 volumes... 1.50
L'Ile à hélice. 2 volumes..... 1.50
Les Frères Kip. 2 volumes..... 1.50
Une Ville flottante. 1 volume.... 0.75
L'Ile Mystérieuse:
Les Naufragés de l'air. 1 vol. 0.75
L'Abandonné. 1 volume..... 0.75
Le Secret de l'île. 1 volume... 0.75

Le Chancelier. 1 volume..... 0.75
Kéraban le Têtu. 2 volumes..... 1.50
Mathias Sandorf. 3 volumes.... 2.25
Face au Drapeau. 1 volume..... 0.75
Les Histoires de Jean-Marie Cabidoulin. 1 volume 0.75
Michel Strogoff. 2 volumes 1.50
Les Tribulations d'un Chinois en Chine. 1 volume 0.75
La Maison à vapeur. 2 volumes.. 1.50
Claudius Bombarnac. 1 volume. 0.75
Les Enfants du capitaine Grant:
L'Amérique du Sud. 1 volume. 0.75
L'Australie. 1 volume..... 0.75
L'Océan Pacifique. 1 volume... 0.75
Vingt mille lieues sous les Mers. 2 volumes 1.50
Le Tour du Monde en 80 jours. 1 volume 0.75
Robur le Conquérant. 1 volume.. 0.75
Mirifiques aventures de Maître Antifer. 2 volumes 1.50
Histoire des Grands Voyages et des Grands Voyageurs:
Les Premiers Explorateurs. 2 v. 1.50
Les Navigateurs du 18e s. 2 v. 1.50
Les Voyageurs du xixe s. 2 vols 1.50

Vitis (Ch. de) Le Serment de Marthe Paquin. 1 volume 0.85
Wallace (Lewis). Ben-Hur..... 0.85
Wiseman (Le Card.). La Lampe du sanctuaire. 1 volume 0.50
Woillez (Mme). L'Orpheline de Moscou. 1 volume in-8..... 0.40

COLLECTION "POUR TOUS"

Beaux volumes in-12 illustrés, reliés,

Les volumes de cette collection sont illustrés. Leur format est celui des romans à 0.85. Ils peuvent être mis entre toutes les mains, et sont signés de nos meilleurs auteurs modernes:—(René Bazin, Ernest Daudet, Charles Foley, Jean Drault, etc.)— Ils sont donc intéressants et bien écrits. Chaque volume relié ne coûte que 35c.

L'Anneau fatal, par Charles Foley. 1 volume 0.35

Anne-Marie la Providence, par Daniel Laumonier. 1 volume 0.35

Les Audiences joyeuses, par Jean Drault. 1 volume..... 0.35

Au Vieux pays, par Pierre Gourdon. 1 volume 0.35

Aventures de Télémaque, par Fénelon. 1 volume 0.35

Le Ballon fantôme, par Jacques des Gachons. 1 volume..... 0.35

Le Bonheur de Simone, par Georges Beaume. 1 volume 0.35

Cadette de Gascogne, par Champol. 1 volume 0.35

La Caravane de la mort, par Karl May. 1 volume 0.35

Ceux qui espèrent, par Jules Imbert. 1 volume 0.35

Le Château de la vieillesse, par Guy Chantepleure. 1 volume 0.35

La Citoyenne Bonaparte par Imbert de Saint-Amand. 1 volume..... 0.35

Collier d'Or, par Daniel Laumonier. 1 volume 0.35

Les Compagnons de l'Alliance, par Jean Guétary. 1 volume..... 0.35

Le Compagnon du Dauphin, par Simon Boubée. 1 volume 0.35

Les Conquérants de l'air, par Georges de Lys. 1 volume..... 0.35

Les Contes de l'épée, par Henri de Brisay. 1 volume 0.35

Damaris l'Athénienne, par Henri Guerlin. 1 volume 0.35

La Défense de Paris, par Jules Mazé. 1 volume 0.35

La Demoiselle Blanche, par Charles Foley. 1 volume 0.35

Les Derniers coups de feu, par Jules Mazé. 1 volume 0.35

La Dette et l'otage, par J. Edhor. 1 volume 0.35

Les Deux Antoinette, par Ernest Daudet. 1 volume 0.35

L'Enclos des cerisiers, par Georges de Lys. 1 volume 0.35

L'Enseigne de vaisseau Paul Henry, par René Bazin. 1 volume.... 0.35

L'Epopée de César, par Henri Guerlin. 1 volume 0.35

Les Etapes héroïques, par Jules Mazé. 1 volume 0.35

L'Etoile-du-Pacifique, par Georges Price. 1 volume 0.35

La Fiancée de Brumaire, par Jean

Drault. 1 volume 0.35

Fille de preux, par Jean Guétary. 1 volume 0.35

La Fille du Boyard, par Paul Yalb. 1 volume 0.35

La Filleule de Du Guesclin, par Pierre Maël. 1 volume 0.35

Foules de Jérusalem et solitudes de Judée, par Henri Guerlin. 1 vol. 0.35

Frivole, par Jacques des Gachons. 1 volume 0.35

Histoire de la reine de Bohême et de ses sept chateaux, par Charles Foley. 1 volume 0.35

Hommes et choses du vieux temps, par Maurice Maindron. 1 volume.. 0.35

Une Idylle dans un drame, par Ernest Daudet. 1 volume 0.35

L'Ile envahie, par Georges de Lys. 1 volume 0.35

La Jeunesse de Bonaparte, par Jules Mazé. 1 volume 0.35

La Jeunesse de l'impératrice Joséphine, par Imbert de Saint-Amand. 1 volume 0.35

La Lande aux loups, par Pierre Maël. 1 volume 0.35

Lucie, par Gabrielle d'Arvor. 1 v- 0.35

La Lune rousse, par Champol. 1 v. 0.35

Mademoiselle Pompon, par Pierre Maël. 1 volume 0.35

Les Mauvais gars, par Charles Foley. 1 volume 0.35

L'Odyssée de Claude Tapart, par Jean Drault. 1 volume 0.35

L'Œil-de-Tigre, par Georges Pradel. 1 volume 0.35

Où le grain tombe, par G. de Lys. 1 volume 0.35

Les Petits drames du Poste, par Jean Drault. 1 volume 0.35

La Petite patricienne, par Henri Guerlin. 1 volume 0.35

Les Pirates de la mer Rouge, par Karl May. 1 volume 0.35

La Prisonnière de la Sierra, par Pierre Luguet. 1 volume 0.35

Récits du temps passé, par Maurice Maindron. 1 volume..... 0.35

Le Record du tour du monde, par Léon Berthaut. 1 volume 0.35

Revanche du passé, par Oliviero. 1 volume 0.35

La Roche-qui-tue, par Pierre Maël. 1 volume 035

Le Roman de l'ouvrière, par Charles de Vitis. 1 volume 0.35

Rose-des-Chemins, par Charles de Vitis. 1 volume 0.35

Le Secret du livre d'heures, par Charles Dodeman. 1 volume 0.35

Les Souveraines des Tuileries, par Imbert de St-Amant. 1 volume... 035

Stéphanette, par René Bazin, de l'Académie française. 1 volume.... 0.35

La Terre sanglante ,par Jules Mazé. 1 volume 0.35

Tremor aux mains rouges, par Henry de Brisay. 1 volume..... 0.35

Un Trésor dans les ruines, par Charles Foley. 1 volume..... 0.35

Vendée, par Charles Foley. 1 vol. 0.35

Une visite au pays du diable, par Karl May. 1 volume 0.35

Le Wagon de 3e classe, par Jean Drault 1 volume 0.35

Contes arabes, tirés des Mille et une nuits, traduits par Galland. 1 v. 0.35

Caractères de La Bruyère. 1 vol. 0.35

Une Maison mystérieuse à Stamboul, par Karl May. 1 volume 0.35

Les Français au Canada, par H.-R. Casgrain. 1 volume 0.35

Les Trois disparus du "Sirius", par G. Price. 1 volume 0.35

Lettres de Mme de Sévigné. 1 vol. 0.35

Perdus dans l'Arctique, par le Cap. Ejnar Mikkelsen. 1 volume.... 0.35

La Cour de Louis XIV, par Imbert de Saint-Amand. 1 volume 0.35

Vaillante épée, par M. du Campfranc. 1 volume 0.35

Les Héros de Québec, par H.-R. Casgrain. 1 volume 0.35

Le Tailleur d'images, par Charles Dodeman. 1 volume 0.35

Chasseurs d'épaves, par Georges Price. 1 volume 0.35

BIBLIOTHEQUE DES MERES DE FAMILLE

Format in-12 broché

Arthez (Danielle d'). Arlette. 1 v. 0.65

— Aux jours d'épreuve. 1 vol... 0.65

Arvor (Gabriel d'). Un tournoi au XIXe siècle suivi de Le Mariage du Docteur. 1 volume 0.65

Aylieson. Ame vaillante. 1 vol... 0.65

Bertin (Marthe). Man Ghite suivi de Adieu Magie. 1 volume 0.65

Blandy (S.) La Benjamine. 1 vol. 0.65

— Le Bouquet d'algues. 1 vol.. 0.65

— Caltelvert. 1 volume 0.65

— La dernière chanson. 1 v. cart. 0.85

Buxy (B. de) Le Chateau de Bronne. 1 volume 0.65

Campfranc (du) Le Balcon de la Chênaie. 1 volume 0.65

— La dot de Germaine. 1 vol... 0.65

Champol. Le Fromentier. 1 vol. 0.65

Clément (Mme Félix). Françoise de Sauvigny. 1 volume 0.65

Courcy (de). Le bois de la Boulaye. 1 vol. cart. 0.85

Danglars (Mme Renée). Le Théâtre de famille suivi de Mieux vaut aide que conseil. 1 volume 0.65

Dourliac (A.). Le Lieutenant Caniche. 1 volume 0.65

Floran (Mary). L'Institutrice des Chantepot. 1 volume 0.65

Gray (Maxwell). L'Héritage de Gledesworth. 1 volume 0.65

Guerier de Haupt (Mlle). Le Bonheur et l'Argent. 1 volume 0.65

Hay (Mary Cecyl). Jolette. 2 v. 1.25

Labillois (Mlle). Un drame dans la vie intime suivi de l'Histoire d'une âme. 1 volume 0.65

Lionnet (Mme Marie). El Viejo suivi de Féliza. 1 volume 0.65

— Les épreuves d'Antoinette. 1 volume 0.65

— La Fille du Philosophe. 1 vol. 0.65

— L'Erreur du Lieutenant, 1 volume cart. 0.85

Marcel (Et.). Les aventures d'André. 1 volume cart..... 0.85

— Dymitr le Cosaque. 2 volumes 1.25

— La famille du Baronnet. 2 v. 1.25
— La future du Baron Jean. 1 v. 0.65
— Grand'Mère. 1 volume..... 0.65
— Le Roman d'Elizabeth. 1 vol. 0.65

Maréchal (Mlle). L'Hôtel Woronzoff. 1 volume 0.65
— Madeleine Green et la Nièce du Président. 1 volume 0.65
— Un mariage à l'étranger. 1 v. 0.65
— La Roche-noire. 1 volume.... 0.65

Marlitt(Eugénie). Traduction par Mme E. Raymond. Barbe-Bleue. 2 v 1.25
— Chez le Conseiller. 2 volumes. 1.25
— La Dame aux pierreries. 2 v. 1.25
— Elizabeth aux cheveux d'or. 2 volumes 1.25
— Gisèle, Comtesse de l'Empire. 2 volumes 1.25
— La Maison Schilling. 2 vols. 1.25
— La Maison des Hiboux. 2 vols 1.25
— La Petite princesse des Bruyères. 2 volumes 1.25
— La Seconde femme. 2 volumes. 1.25
— Le Secret de la vieille demoiselle. 2 volumes 1.25
— La Servante du Régisseur. 1 volume 0.65

Maryan. Annie. 1 volume..... 0.65
— La Bague d'opale. 1 volume.. 0.65
— Dans un vieux logis. 1 vol.. 0.65
— Ellen Gordon. 1 volume..... 0.65
— L'Erreur d'Isabelle. 1 volume. 0.65
— La Faute du Père 1 volume.. 0.65
— Guénola. 1 volume 0.65
— L'Héritage de Paule. 1 vol... 0.65
— Huberte. 1 volume 0.65
— Le Manoir des Célibataires. 1 volume 0.65
— Mariage moderne. 1 volume. 0.65
— Une nièce d'Amérique. 1 vol. 0.65
— Un nom. 1 volume 0.65
— Le Rachat. 1 volume..... 0.65
— Les Rêves de Marthe. 1 vol. 0.65
— Rosa Trévern. 1 volume.... 0.65
— Un secret de famille. 1 vol... 0.65
— Le secret du Mari. 1 volume. 0.65

Melandri (Achille). Bistouri. 1 v. 0.65

Mouesy. Rosaik. 1 volume..... 0.65
— Vic-en-sèche. 1 vol. cart..... 0.85

Moussane (Henri de). Robert Villon. 1 volume 0.65

Pitray (Vtesse de), née Ségur. Le petit marquis de Carabas. 1 volume. 0.65

Poitevin (Marie). Les Grancogne-Légan. 1 volume cart..... 0.85
— Un roman de province. 1 vol. 0.65

Raymond (Mlle Emmeline). A Contre-cœur. 1 volume 0.65
— Le Secret des parisiennes. 1 v. 0.65

Yorel (Paul). Le Chateau de Byrogues. 1 volume 0.65

BIBLIOTHEQUE DE MA FILLE

Format in-12 broché

Aigueperse (Mathilde). Revanche. 1 volume 0.75
— Le Choix de Maura. 1 vol.... 0.75
— Kerdélec doit, Kerdéleç veut. 1 volume 0.75

Aigueperse (Mathilde) et **Dombre** (Roger. O Jeunesse!. 1 volume.... 0.75

Alanic (Mathilde). A chacun sa chimère. 1 volume 0.75
— Le Miracle des perles. 1 vol. 0.75

D'Arthez (Danielle). Les Races qui meurent. 1 volume 0.75

— Le Roi du Blé. 1 volume.... 0.75
— La Fin du Rêve. 1 volume... 0.75
— Le flot qui monte. 1 volume. 0.75

D'Assenoy (M.) Les Sabots de la Reine Anne. 1 volume 0.75

Bister (Henry). Les mariages de Tolnon. 1 volume 0.75
— Feux-follets. 1 volume 0.75

Boüard (Bne de). L'Œuvre d'Edith. 1 volume 0.75
— Le Bonheur de Florence Dally. 1 volume 0.75

Bruyère (André). Dans l'Ornière. 1 volume 0.75
— Le Chateau du Mystère. 1 vol. 0.75
— Le Jardin du Philosophe. 1 v. 0.75
— Le Tribut de César. 1 volume. 0.75

Buxy (B. de). Sœur petite. 1 vol. 0.75
— Le Grillon du Manoir. 1 vol. 0.75
— Les filles du Médecin. 1 vol.. 0.75
— Honneur et Bonheur. 1 vol.. 0.75
— La famille de Burgau. 1 vol.. 0.75
— La Conquête de Burgau-House. 1 volume 0.75
— Mademoiselle. 1 volume 0.75
— La Femme du Dr Austin. 1 v. 0.75
— Le Mystère du Froid-Pignon. 1 volume 0.75
— Les Sœurs Handriol. 1 vol... 0.75
— Second Mariage. 1 volume.. 0.75
— La Demoiselle au bois-dormant. 1 volume 0.75
— Les Nouvelles Dames de la Haute Neigeraie. 1 volume..... 0.75
— La Villa du Cœur-en-peine. 1 volume 0.75
— Clarisse de la rue du Loup-va-t'en. 1 volume 0.75
— L'Aumône fleurie. 1 volume. 0.75
— Monsieur le Maître de Chatelmont. 1 volume 0.75
— Noces de neige. 1 volume.... 0.75
— Veuve de 15 ans. 1 volume.. 0.75
— Le Mari de la veuve. 1 volume 0.75
— La Marguerite des Marguerite. 1 volume 0.75
— Le lis en otage. 1 volume.... 0.75
— La prison dorée. 1 volume... 0.75
— Le mariage de minuit. 1 vol. 0.75
— La revanche de Valdérée. 1 v. 0.75
— La Mystérieuse aurore. 1 vol. 0.75

Campfranc (M. du). Amour de Mère. 1 volume 0.75
— Colibri. 1 volume 0.75
— Toit de Chaume. 1 volume... 0.75
— Lumière. 1 volume 0.75
— Chaine renouée. 1 volume.... 0.75

Champol. Le Vœu d'André. 1 vol. 0.75
— Le Roman d'un égoiste. 1 vol. 0.75
— L'Argent des autres. 1 vol... 0.75
— Sophie ma plus jeune. 1 vol.. 0.75
— L'Idéal de l'oncle Caillou. 1 v. 0.75
— Le Crime de Mlle Bouillaud. 0.75
— Les deux Marquises. 1 volume 0.75

Chandeneux (Claire de). Vaisseaux brulés. 1 volume 0.75
— Les terreurs de Lady Suzanne. 1 volume 0.75

Coulomb (Jeanne de). Ferme comme roc. 1 volume 0.75
— Le mari de Nadalette. 1 vol. 0.75
— La Croix lumineuse. 1 volume 0.75
— Volonté du Roi. 1 volume.... 0.75
— Sceptre d'or. 1 volume..... 0.75
— L'Invisible main. 1 volume.. 0.75
— Rançon d'âme. 1 volume.... 0.75
— Le fantôme de Tournoailles. 1 volume 0.75
— L'Ombre du Passé. 1 volume 0.75
— Muguette. 1 volume..... 0.75
— Dans l'engrenage. 1 volume.. 0.75
— Fumées de Gloire. 1 volume.. 0.75
— Ame dormante. 1 volume.... 0.75
— Les ensoleillés. 1 volume.... 0.75
— L'Irrésistible force. 1 volume. 0.75
— L'Ame de Pilate. 1 volume.. 0.75
— Source impure. 1 volume.... 0.75
— Sans fer ni poison. 1 volume. 0.75

— La pierre philosophale. 1 vol. 0.75
— L'Eparpilleur de braises. 1 v. 0.75
— Le Court-circuit. 1 volume.. 0.75
— L'Isle enchantée. 1 volume.. 0.75

Delly (M.). L'Exilée. 1 volume. 0.75
— Magali. 1 volume 0.75

Des Gachons (Jacques). Le Mauvais Pas. 1 volume 0.75

Dombre (Roger). Mon Prince. 1 volume 0.75
— Le Cheveu de mon existence. 1 volume 0.75
— La Perle des Belles-Mères. 1 v. 0.75
— Dardanelle et Cie. 1 volume. 0.75
— Mariage d'ours. 1 volume... 0.75

Dourliac (Arthur). Le joujou de la Dauphine. 1 volume 0.75

Fleuriot (Zénaide). Désertion. 1 volume 0.75
— Sous le joug. 1 volume..... 0.75
— Aigle et Colombe. 1 volume. 0.75

Giron (Aimé). Maître Bernillon, notaire. 1 volume 0.75

La Bruyère (M.). Midi à quatorze heures. 1 volume 0.75

Lachèse (Marthe). Marie-Ange. 1 volume 0.75
— Querelle de famille. 1 volume. 0.75
— Le violoniste. 1 volume..... 0.75

Lacrousille (J.). Le Vertige. 1 vol 0.75

Le Beaumont (Maurice). Gringalette. 1 volume 0.75
— Loin du Sillon. 1 volume.... 0.75

Le Mière (Marie). Sur le Sable. 1 volume 0.75
— Romans d'âmes. 1 volume... 0.75
— Les deux filles de Maître Bien-aimé. 1 volume 0.75

Marcel (Etienne). Le Berceau. 1 volume 0.75

Maréchal (Marie). Sabine de Rivas. 1 volume 0.75
— Béatrix. 1 volume 0.75
— Une institutrice de Berlin. 1 v. 0.75
— La fin d'un roman, suite au précédent. 1 volume 0.75

Maricourt (André de). L'Oncle Praline. 1 volume 0.75

Maryan (M.). Odette. 1 volume. 0.75
— Le Roman d'une Héritière. 1 volume 0.75
— Le Pont sur l'Oiselle. 1 vol. 0.75
— Le Mystère de Kerhir. 1 vol. 0.75
— Le Prieuré. 1 volume..... 0.75
— La Feuilleraie. 1 volume.... 0.75
— Une Cousine pauvre. 1 vol. 0.75
— Le Secret de Solange. 1 vol. 0.75
— Une dette d'honneur. 1 vol. 0.75
— Le Roman d'un médecin de campagne. 1 volume..... 0.75
— La Maison de famille. 1 vol. 0.75
— Les Chemins de la vie. 1 vol. 0.75
— Annunziata. 1 volume 0.75
— Marcia de Maubly. 1 volume. 0.75
— L'Epreuve de Minnie. 1 vol. 0.75
— Le Mariage de Monique. 1 vol 0.75
— Mariage Civil. 1 volume 0.75
— Une faute.1 volume 0.75
— Le Diamant bleu. 1 volume.. 0.75
— Chimères. 1 volume 0.75
— La pupille du Colonel. 1 vol. 0.75
— Une Tâche. 1 volume..... 0.75
— Jumelles. 1 volume..... 0.75
— La Robe brodée d'argent. 1 v. 0.75
— La Villa des Colombes 1 vol. 0.75
— Méprise. 1 volume..... 0.75
— Rosélyne. 1 volume 0.75
— Le Chateau rose. 1 volume.. 0.75
— Roman d'automne. 1 volume. 0.75
— Autour d'un testament. 1 v. 0.75

Mimande (Paul). Les chemins tortueux 1 volume 0.75

Plessac (H. du). Bergeronnette. 1 volume 0.75

Perreault (Pierre). Petite José. 1 volume 0.75
— L'Histoire d'un jour. 1 vol.. 0.75

Puybusque (Berthe de). Marie de Renaud. 1 volume 0.75
— Les lointains s'éclairent. 1 v. 0.75

Rivière (Jacqueline). Bonne-maman. 1 volume 0.75
— Le piège. 1 volume..... 0.75
— La maison des Yeux-bleus. 1 volume 0.75
— Le jouet. 1 volume..... 0.75

Thiéry (Jean). La Force cachée. 1 volume. 0.75

BIBLIOTHEQUE BLEUE

Format in-12 broché

Algueperse (M.). Lequel? 1 vol. 0.50
— La Route a des épines. 1 vol. 0.50
— Son Cœur et sa tête. 1 volume 0.50
— Le Mal du Pays. 1 volume... 0.50
— Grande Sœur. 1 volume..... 0.50
— La Marquise Sabine. 1 vol. 0.50
— Main d'enfant. 1 volume.... 0.50
— Les Etapes de Simone. 1 vol. 0.50

Basty (Jean). La Neuvaine de Simone. 1 volume 0.50

Beaumont (Ctesse A. de). Les 28 jours d'une chanoinesse. 1 volume.. 0.50

Campfranc (M. du). Une bonne affaire. 1 volume 0.50
— Les Semeurs. 1 volume..... 0.50
— Héroisme au pays des neiges. 1 volume 0.50
— Rêve de femme. 1 volume.... 0.50

Coulomb (Jeanne de). L'Epreuve du feu. 1 volume 0.50

Cox (Edmond). Le fils de Sténio Morelli. 1 volume 0.50

Delly (M.). L'Etincelle. 1 vol.. 0.50

Dombre (Roger). En quenouille. 1 volume 0.50

Lamiraudie (M. de). Une part de bonheur. 1 volume 0.50
— Aventures d'artiste. 1 volume 0.50

Le Beaumont (M.). Au-dessus de l'Abîme. 1 volume 0.50
— La pupille du Doyen. 1 vol. 0.50
— Je marie mon oncle. 1 volume 0.50

Lias (Jeanne de). Les hommes de proie. 1 volume 0.50
— Sans baptême. 1 volume..... 0.50

Maryan (M.). Le Plan de la Comtesse. 1 volume 0.50

Mattioly (M.-L.). Les Fidèles. 1 volume 0.50

Montis (Raoul). La fiancée Boer. 1 volume 0.50

Neuilliès (B). Le Secret de Rita. 1 volume 0.50
— " Non Licet ". 1 volume..... 0.50

Péronnet (Mme Ch.) Tante Bath. 1 volume 0.50
— L'Héritage de Claire. 1 vol.. 0.50

Roblot (B.). La Fortune de M. Maufroy. 1 volume 0.50

Sienkiewitz (Henrik). Sous le Joug. 1 volume 0.50

Thiéry (Marie). Le Mystère d'Arlacq. 1 volume 0.50
— Rêve et Réalité. 1 volume.... 0.50
— L'Epreuve. 1 volume 0.50
— Les Palmarieu. 1 volume.... 0.50
— Au But. 1 volume..... 0.50

PETITE BIBLIOTHEQUE DE LA FAMILLE

Format in-12 broché

D'Arthez (Danielle). Une vendetta. 1 volume 0.50

Borius (Mlle). Une perfection. v. 0.50

Castetis (Yan de). Le moulin du diable. 1 volume 0.50

Chabrier-Rieder (Mme). Les Ecolières de Crescent-House. 1 volume. 0.50

Dombre (Roger). La Garçonnière. 1 volume 0.50
— Un oncle à tout faire. 1 vol. 0.50
— Les deux parias. 1 volume... 0.50

Fleuriot (Mlle Zénaide). La Vie en famile. 1 volume 0.50
— Tombée du nid. 1 volume.... 0.50
— Raoul Daubry. 1 volume..... 0.50
— L'Héritier de Kerguignon. 1 v 0.50
— Réséda. 1. volume 0.50
— Ces bons Rosaec. 1 volume... 0.50
— Le Cœur et la tête. 1 volume. 0.50
— Au Galadoc. 1 volume..... 0.50
— Bengale. 1 volume 0.50
— Sans beauté. 1 volume..... 0.50
— Loyauté. 1 volume..... 0.50
— De Trop. 1 volume..... 0.50
— La clef d'or. 1 volume..... 0.50
— La glorieuse. 1 volume..... 0.50
— Un fruit sec. 1 volume..... 0.50
— Les prévalonnais. 1 volume.. 0.50
— Souvenirs d'une douairière. 1 volume 0.50
— Sans nom. 1 volume..... 0.50
— Faraude. 1 volume 0.50
— La Rustaude. 1 volume..... 0.50
— Le Théâtre chez soi, comédies et proverbes. 1 volume..... 0.50
— Mon dernier livre. Recueil de lettres 1 volume 0.50

Fleuriot-Kérinou. Zénaide Fleuriot, sa vie, ses œuvres, sa correspondance. 1 volume 0.50

Girardin. Miss Sans-Cœur. 1 vol. 0.50
— Les braves gens. 1 volume.. 0.50
— Mauviette. 1 volume 0.50

Jeanroy (J.-B.). Le Sac de riz. 1 volume 0.50

Mael (Pierre). Fleur de France. 1 volume 0.50
— Le Trésor de Madeleine. 1 v. 0.50

Toudouze (G.). Reine en sabots. 1 volume 0.50

COLLECTION HERMINE

Format in-12 broché

Ardel (Henri). Le rêve de Suzy. 1 volume 0.85
— Un conte bleu. 1 volume.... 0.85

Bentzon (Th.). Le Chateau de Bois Vipère. 1 volume 0.85

Champol. Autre temps. 1 volume. 0.85

Damad. Une jeune fille 0.85

De la Bruyère (M.). Lis et Scabieuse. 1 volume 0.85

D'Ivry (Serge). Christiane. 1v. 0.85
lume 0.85

Foley (Ch.). Cœur-de-Roi. 1 vol. 0.85

Jeanroy (J.-B.). Deux Cœurs. 1 v 0.85

Le Goffic (Ch.) L'Erreur de Florence. 1 volume 0.85

Mael (P.). Fille de Rois. 1 vol. 0.85

Maryan. Reconquise. 1 volume.. 0.85

Peyrebrune. Dona Quichota. 1 v. 0.85

Réval (G.). L'avenir de nos filles. 1 volume 0.85

Saint-Jean (Claude). Le bonheur passait. 1 volume 0.85

Thémer. Coccinelle. 1 volume... 0.85

Thiery. Le Roman d'un vieux garçon. 1 volume 0.85

— Victimes. 1 volume..... 0.85

Trouessart. Notre fée. 1 volume. 0.85

BIBLIOTHEQUE ROSE ILLUSTREE

Format in-12 broché

Anonyme. Chien et chat. 1 vol. 0.50

Anderson. Contes choisis. 1 vol. 0.50

Assolant (A.). Les Aventures merveilleuses mais authentiques du Capitaine Corcoran. 1 volume..... 0.50

Bernardin de Saint-Pierre. Œuvres choisies. 1 volume 0.50

Berthet (E.). L'Enfant des Bois. 1 volume 0.50

Carraud (Madame). La petite Jeanne. 1 volume 0.50

Casin (Mme). Les petits Montagnards. 1 volume 0.50

— Un drame dans la Montagne. 1 volume 0.50

— Histoire d'un pauvre petit. 1 volume 0.50

— L'Enfant des Alpes. 1 vol... 0.50

— Perlette. 1 volume 0.50

— Les Saltimbanques. 1 vol.... 0.50

— Le Petit Chevrier. 1 volume.. 0.50

— Jean le Savoyard. 1 volume. 0.50

— Les Orphelins Berlinois. 1 vol. 0.50

— Nobles Cœurs. 1 volume.... 0.50

Cervantès. Don Quichotte de la Manche 1 volume 0.50

Chéron de la Bruyère. Giboulée. 1 volume 0.50

— Merle blanc 1 volume..... 0.50

— Myrta. 1 volume 0.50

— L'Epée du Donjon. 1 volume. 0.50

— Je le veux. 1 volume..... 0.50

— Fluette. 1 volume 0.50

— Blancs et jaunes. 1 volume.. 0.50

— Le trésor de Benteville. 1 vol. 0.50

— L'Oncle César. 1 volume.... 0.50

— La fée d'aujourd'hui. 1 vol. 0.50

— Petite nièce. 1 volume..... 0.50

— Deux papillons. 1 volume.... 0.50

De Foë. Robinson Crusoé. 1 vol. 0.50

Du Planty (Mlle). Notre amie Germaine. 1 volume 0.50

— Tante Picot. 1 volume..... 0.50

— Le Bonheur de Michel. 1 vol. 0.50

— L'Oncle Bonasson. 1 volume. 0.50

— Mademoiselle Chou-Chou. 1 v. 0.50

— Miss Linotte. 1 volume..... 0.50

— La Famille Grinchu. 1 vol.... 0.50

— La Cousine Gudule. 1 volume. 0.50

— Trois méchants diables. 1 vol. 0.50

Fleuriot (Zénaide). Plus tard. 1 v. 0.50

— Le petit chef de famille. 1 v. 0.50

— En Congé. 1 volume 0.50

— Bigarrette. 1 volume 0.50

— Un enfant gâté. 1 volume.... 0.50

— Tranquille et Tourbillon. 1 v. 0.50

— Cadette. 1 volume 0.50

— Bouche-en-Cœur. 1 volume.. 0.50

— Gildas l'Intraitable. 1 volume 0.50
— Parisiens et Montagnards. 1 v. 0.50

Gouraud (Mlle J.). Les Enfants de la Ferme. 1 volume 0.50
— Cécile ou la Petite Sœur. 1 v. 0.50
— Lettres de deux poupées. 1 v. 0.50
— Le Petit Colporteur. 1 vol... 0.50
— Les mémoires d'un petit garçon. 1 volume 0.50
— Les mémoires d'un caniche. 1 volume 0.50
— La petite maîtresse de maison. 1 volume 0.50

Grimm (Les frères). Contes choisis. 1 volume 0.50

Homère. L'Iliade et l'Odyssée. 1 volume 0.50

Lajolais (Mme L. de). Mon amie Georgette. 1 volume 0.50
— L'Intrépide Marcel. 1 volume 0.50
— Les Grandeurs de Sophie. 1 v. 0.50
— Lili l'a dit. 1 volume..... 0.50
— Mon ami Jean. 1 volume..... 0.50
— Mon Jacques. 1 volume..... 0.50
— La Cousine Suzanne. 1 vol.. 0.50

Le Sage. Aventures de Gil Blas. 1 volume 0.50

Maistre (X. de). Œuvres choisies. 1 volume 0.50

LE CAPITAINE MAYNE-REID

— Les Chasseurs de giraffes. 1 v. 0.50
— A fond de cale. 1 volume.... 0.50
— A la Mer. 1 volume..... 0.50
— Bruin ou le chasseur d'ours. 0.50
— Le Chasseur de plantes. 1 vol. 0.50
— Les exilés dans la forêt. 1 v. 0.50
— Les grimpeurs de rochers. 1 v. 0.50
— Les vacances des jeunes Boers. 1 volume 0.50
— Les veillées de chasses. 1 vol. 0.50
— L'Habitation du désert. 1 vol. 0.50

Molière. Œuvres choisies. 1 vol. 0.50

Perreault. Contes de fées. 1 vol.. 0.50

Pitray (Mme de). Les Enfants des Tuileries. 1 volume 0.50
— Le chateau de la Pétaudière. 0.50
— Le fils du Maquignon. 1 vol. 0.50
— L'Usine et le Chateau. 1 vol... 0.50
— L'Arche de Noé. 1 volume... 0.50

Plutarque. Vies des Grecs Illustres. 1 volume 0.50
— Vies des Romains Illustres. 1 volume 0.50

Ségur (La Comtesse de). Nouveaux Contes de fées. 1 volume 0.50
— Après la pluie le beau temps. 0.50
— Le mauvais Génie. 1 volume. 0.50
— Comédies et proverbes. 1 vol. 0.50
— Diloy le Chemineau. 1 vol... 0.50
— François le Bossu. 1 volume. 0.50
— Jean qui grogne et Jean qui rit. 1 volume 0.50
— La fortune de Gaspard. 1 vol. 0.50
— La Sœur de Gribouille. 1 vol. 0.50
— L'Auberge de l'Ange Gardien. 1 volume 0.50
— Le Général Dourakine. 1 vol. 0.50
— Les bons enfants. 1 volume.. 0.50
— Les deux nigauds. 1 volume. 0.50
— Les malheurs de Sophie. 1 vol. 0.50
— Les petites filles modèles. 1 v. 0.50
— Les Vacances. 1 volume 0.50
— Mémoires d'un âne. 1 vol... 0.50
— Pauvre Blaise. 1 volume..... 0.50
— Un bon petit diable. 1 volume. 0.50
— Quel amour d'enfant. 1 vol. 0.50

Stolz (Madame de). La maison roulante 1 volume 0.50
— Le Trésor de Nanette. 1 vol. 0.50
— Les mésaventures de Mlle Thérèse. 1 volume 0.50
— L'Embarras du Choix. 1 vol. 0.50
— La famile Coquelicot. 1 vol.. 0.50

Swift. Voyages de Gulliver. 1 v. 0.50

Virgile. Œuvres choisies. 1 vol.. 0.50

COLLECTION ILLUSTREE POUR TOUS

Format in-8, illustré

Alcoque (A.). Les merveilles de la vie végétale. 1 volume 0.25

Affre (Marie). L'Heure de Grâce. 1 volume 0.25

Barracand (Léon). La Rançon de la Gloire. 1 volume..... 0.25
— Darmilhouse-la-Jeune. 1 vol. 0.25

Billaud (Pierre). Suivez-moi. 1 v. 0.25
— Au Moulin de Virelune. 1 vol. 0.25

Boissarie (Le Dr). Lourdes: les guérisons. 3 volumes 0.75

Christoff (Paul). Pantéleimon. Biographie d'un moine bulgare célèbre. 1 volume 0.25

Colomban (Max.). Raoul de Vert-Faucon. 1 volume 0.25

Daudet (Ernest). Fils d'Emigré. 1 volume 0.25
— Dans la Tourmente. 1 volume. 0.25
— Au Temps de l'Empereur. 1 v. 0.25
— En 1815. 1 volume 0.25
— Beau-Casque. 1 volume..... 0.25

Delly (M.). La Colombe de Rudsay-Manor. 1 volume..... 0.25
— Sainte-Nitouche. 1 volume ... 0.25

Cavène (Léon). Le miracle permanent d'Andria. 1 volume..... 0.25

Dessiaux (E.). Michelle Collin: une chrétienne de nos jours. 1 vol. 0.25

Dourliac (A.). Les Prétendants de Claudette. 1 volume..... 0.25

Duguet (Roger). Après l'Option. 1 volume 0.25
— Au Drapeau. 1 volume..... 0.25

L'Ermite (Pierre). Restez chez vous(1 volume 0.25
— La Grande Amie. 1 volume.. 0.25
— L'Emprise. 1 volume 0.25
— La Brisure. 1 volume..... 0.25
— Le Grand Mufle. 1 volume... 0.25
— Le Soc. 1 volume..... 0.25
— Lisez-moi ça! 1 volume..... 0.25
— Toujours Elle!... 1 volume.. 0.25
— Et de Quatre! 1 volume..... 0.25
— Et Ça! 1 volume 0.25
— Les deux mains. 1 volume.... 0.25

Fabre (Abel). Pages d'Art Chrétien. 3 volumes 0.75

Hue (Gustave). Quand l'été s'annonce. 1 volume 0.25

Lacoste (E.)Les papes à travers les âges. 1ère série, de saint Pierre à saint Hygin. 1 volume..... 0.25

Une Maman. Sainte Elizabeth. 1 volume 0.25

Marmier (X.). Les Fiancés du Spitzberg. 1 volume 0.25

Maumus (Le Dr abbé). La Cellule: son origine. 1 volume 0.25

Millot (L'abbé). La meilleure part ici-bas. 1 volume 0.25

Monlaur (M.-Reynès). Alain et Vanna. 1 volume 0.25

Moreux (L'abbé T.). D'Où venons-nous? 1 volume 0.25
— Qui sommes-nous? 1 volume. 0.25
— Où sommes-nous? 1 volume.. 0.25
— Où allons-nous? 1 volume... 0.25
— Quelques heures dans le ciel. 0.25
— Les merveilles des mondes. 0.25
— L'Océan aérien .1 volume.... 0.25
— Un jour dans la lune 1 vol... 0.25
— Les Eclipses. 1 volume..... 0.25

— Les Secrets de la Mer. 1 vol. 0.25
— La Foudre les orages, la grêle. 1 volume 0.25

Nalim. L'Imagier du Duc Jean. 1 volume 0.25
— L'esclave Blonde. 1 volume.. 0.25

Plessis (Frédéric). Saint-Exupère-les-Châsses. 1 volume 0.25

Rimac (Anne). Francisco. 1 vol. 0.25

Rousset (A.). Notre pain quotidien. 1 volume 0.25

Verrières (Joseph des). Alors ils le reconnurent. 1 volume 0.25

Veuillot (Louis). Corbin et d'Aubecourt. 1 volume 0.25

Vézère (Jean). Journal d'un potache. 1 volume 0.25

Viola (Jean). Quelques braves gens. 1 volume 0.25

Vitis (Ch. de). Suzanne la doctoresse. 1 volume 0.25

NOUVELLE COLLECTION ILLUSTREE POUR LA JEUNESSE

Format in-8 illustré

About (Edmond). Le Roi des Montagnes. 1 volume..... 0.25

Beauregard (G. de). Le Roi des Timbres-poste. 1 volume 0.25

Beudant (M.). La Maison blanche. 1 volume 0.25

Borius (Mlle Julie. La petite Cosaque. 1 volume 0.25
— Petite Françoise. 1 volume... 0.25

Du Camp (M.). La Vertu en France. 1 volume 0.25

Chabrier-Rieder (Mme). Fils de Veuve. 1 volume 0.25

Chéron de la Bruyère. Nora. 1 v. 0.25
— Princese Rosalba. 1 volume.. 0.25

Colomb (Mme). Les Conquêtes d'Hermine. 1 volume 0.25

Daudet (Ernest). Robert Darnetal. 1 volume 0.25

Dourliac (H.-A.). La dernière des Villemarais. 1 volume 0.25

Fleuriot (Zénaide). Monsieur Nostradamus. 1 volume 0.25

Girardin (J.). Maman. 1 volume. 0.25
— Le Fils Valansi. 1 volume... 0.25

Jeanroy (B.-A.). La Petite Jeanne d'Arc 1 volume 0.25
— Tante Lolotte. 1 volume.... 0.25

Mael (Pierre). Le Forban noir. 1 volume 0.25

Mouton (E.). Vie et aventures de Marius Cougourdan. 1 vol..... 0.25

Nanteuil (Mme de). L'Epave Mystérieuse. 1 volume 0.25

Privat (G.). L'Equipage de Rosette. 1 volume 0.25

Toudouse (G.). La Gondole fantôme. 1 volume 0.25

Ce que disent les aieux, par Gabriel Hanotaux. 1 volume..... 0.25

Ce que disent les livres, par Emile Faguet. 1 volume 0.25

Ce que disent les choses, par Painlevé, Perrier, Poincarré. 1 volume.. 0.25

Ce que demande la Cité, par Raymond Poincarré. 1 volume..... 0.25

GEOGRAPHIE

La Géographie humaine, par Jean Brunhès. 1 volume illustré de plus de 200 gravures 5.00

Dictionnaire de Géographie, par A. Demangeon. 1 vol. in-16 rel. t.... 1.50

Album Géographique, par Dubois et Guy:
T. I. **Aspects généraux de la Nature.**
T. II. **Région tropicale.**
T. III. **Les Régions tempérées.**
T. IV. **La France.**
Quatre beaux volumes illustrés, reliés 12.00

Précis de Géographie, par l'abbé Adolphe Garneau, professeur au Séminaire de Québec. 1 fort v. in-12 rel. t. 1.25

Cours complet de Géographie, par Schrader et Gallouédec. 1 vol. in-16, rel. t. 1.50

Initiation à la géologie et à la géographie physique, par C. Vélin. 1 volume in-12 ..... 0.50

New Family Atlas of Canada and the World. In-folio relié..... 2.50

Atlas Classique. Niox. Fallex. Darsy. In-folio, 88 feuilles, rel..... 3.00

Atlas de Géographie Historique, par F. Schrader. In-folio rel. t..... 9.00

Atlas de Poche, par le même. 1 vol in-12 rel. toile 0.85

Atlas Général Vidal-Lablache. Histoire et Géographie. In-folio relié... 8.00

GUIDES DE VOYAGES BAEDEKER ETC.

Volumes in-12 reliés

Allemagne du Nord..... 2.00
Allemagne du Sud et Autriche.. 2.50
Canada 1.50
Egypte 3.75
Espagne et Portugal 4.00
Etats-Unis 3.75
Paris et ses environs..... 2.00
France Nord-Est 2.00
France Nord-Ouest 2.00
France Sud-Ouest 2.00
France Sud-Est 2.00
Italie centrale 2.50
Italie méridionale 2.00
Italie septentrionale 2.50
Londres 1.90
Grande Bretagne 3.00
A l'Est des Alpes 3.00
Palestine et Syrie 3.75
Le Rhin 1.90
La Russie 3.75
Suède et Norvège 2.50
La Suisse 2.25

Pour qu'on voyage. Essai sur l'art de bien voyager, par Albert Dauzat. 1 vol. in-12 ..... 0.85

Rome en 8 jours. (Joanne). 1 vol. in-12 rel. t. 1.25

Paris Religieux, par l'abbé Duplessis. 1 vol. in-12 broché $1.00, relié. 1.25

Paris Parisien. 1 v. in-12 rel. cuir. 1.50

Lee's Guide to Paris and every day's french conversation. 1 volume in-18. rel. toile 0.60

Le Courrier. Code télégraphique international. 2 vols in-12 rel. t.... 0.75

VOYAGES ET DESCRIPTIONS

Autobiographie d'Henry M. Stanley, publiée par sa femme. 2 v in-12. 1.70

Une Croisière sur le Nil, par le Capt. E. A. D'Albertis. 1 vol. in-12.. 1.25

La Grande Ile de Madagascar, par Marius Ary Leblond. 1 vol. in-8.. 2.00

Un Tour du Monde, par O. N. Lannelongue. 1 volume in-8 rel. 2.00

Cent vingt mille kilomètres à pied, par Laurent Revel. 1 vol. in-8..... 0.75

Promenade autour du Monde, par Ivan de Schoeck. 1 vol. in-8..... 2.50

Dans l'Océan glacial et en Nouvelle Zemble, par le Commandant Bénard. 1 volume gr. in-8 ..... 2.50

Autour du Pôle Sud, par Jean Charcot. 2 volumes in-12 ..... 1.70

A l'Assaut du Pôle Sud, par l'abbé Ths Moreux. 1 volume in-8..... 0.50

Vers le Pôle, par Fridtjof Nansen. 1 volume in-8 ..... 2.50

Quatre années dans les glaces du Pôle, par Otto Sverdrup. 1 vol. in-8. 2.50

ROME ET TERRE SAINTE

A Rome et sur les chemins de Rome, par Paul de Castegena. 1 volume in-12 .... 0.85

Un mois à Rome, par André Maurel. vol. in-12 ..... 0.85

Dans la lumière de Rome, par Edmond Renard. 1 volume in-12..... 1.25

En Terre Sainte, Anonyme. 1 volume in-12 .... 0.90

Jérusalem, par Arthur Achleiter. 1 vol. in-12 .... 0.85

De Constantinople au pays de Jésus, par le P. Camille. 1 vol. in-12.. 0.75

En Terre Sainte. Souvenirs et Impressions, par M. Dairs. 1 v. in-12. 0.85

Sinaï Ma'an Pétra. Sur les traces d'Israël et chez les Nabotéens, par A. S. Galichon. 1 vol. in-8..... 1.00

Le Pays de l'Evangile, par E. N. Gaussens. 1 volume in-12..... 0.85

De Babylone à Jérusalem, par la Ctesse de Hahn-Hahn. 2 vols in-12.. 0.65

Au Pays de Jésus, par Mathilde Serao. 1 volume in-12 ..... 0.85

Jérusalem, par le Marquis de Vogué. 1 volume in-8..... 0.50

La Palestine d'aujourd'hui, par le R. P. Dominique Zanecchia. 2 volumes in-12 .... 3.00

EUROPE

La Russie, géographique, ethnographique, etc. 1 vol. in-8 rel. t..... 2.00

Trois Villes Saintes. Arc-en-Dombres. Compostelle. Le Mont St-Michel, par Emile Baumann. 1 vol. in-12. 0.85

Voyage en Portugal, par Beauregard et Fouchier. 1 volume in-12..... 1.00

La Suède, par André Bellessort. 1 vol. in-12 .... 0.85

La Roumanie contemporaine, par le même. 1 volume in-12..... 0.85

L'Empire russe et le tsarisme, par Victor Bérard. 1 volume in-12.... 1.00

Zigzags en France, par Henri Boland. 1 volume in-12..... 1.00

La lumière de Sicile, par le Vte J. de Bonne. 1 volume in-12..... 0.85

Vingt jours parmi les sinistrés. Naples. Calabre. Sicile, par le Dr Bouloumié. 1 volume in-12 ..... 0.85

Le Charme de Florence, par M. Brillant. 1 volume in-12..... 0.85

Notes de Voyage. Bords du Rhin, Belgique, etc., par le Comte de Chabot. 1 vol. in-8 ..... 0.75

En Russie, par Jacques Dangny. 1 vol. in-12 .... 0.85

Mers et Montagnes d'Italie, par Albert Dauzat. 1 volume in-12 ..... 0.85

La Suisse intime, par H. Gutjaker. 1 volume in-12 ..... 0.90

Berlin comme je l'ai vu, par Charles Huard. 1 volume in-12..... 0.85

Les Villes de Belgique, par U. Ledieu. 1 volume in-8 ..... 1.25

Italica. Milan. Venise. Bologne. Florence, par Joseph Lhopital. 1 volume in-12 .... 0.85

Voyage en Dalmatie. Bosnie, Herzégovine et Monténégro, par Pierre Marge 1 volume in-12 ..... 0.85

Voyage dans la Hongrie pittoresque, par le même. 1 vol. in-12..... 0.85

En flânant. De Messine à Cadix, par Eugène Montfort. 1 vol. in-12. 0.85

Au Jour le Jour. Notes et Souvenirs, par L. Poulin. 1 volume in-12.. 0.85

L'Ame des villes. La Chaise-Dieu. Le Puy-Aix. Aigues-Mortes. Venise, par Louis de Romoeuf. 1 vol. in-12. 0.85

Notes d'une voyageuse en Turquie, par Marcelle Tinayre. 1 vol. in-12. 0.85

L'ANGLETERRE ET LES ANGLAIS

La Politique indigène de l'Angleterre dans l'Afrique Occidentale, par Emile Baillaud. 1 volume in-8..... 2.00

La Reine Victoria. Pages choisies de sa Correspondance, par Jacques Bardoux. 1 volume in-8 carré.... 1.25

Londres et la vie à Londres, par F. de Bernhardt. 1 volume gr. in-8. 2.00

L'Impérialisme britannique. De l'Isle à l'Empire, par John Bridge. 1 volume in-8 .... 2.00

L'Angleterre juive. Israël chez John Bull, par Théo. Doedalis. 1 volume in-12 .... 0.85

L'Angleterre au XIXe siècle. La Reine Victoria, par J. de la Faye. 1 volume in-8 .... 1.00

L'Angleterre d'Edouard VII, par Augustin Filon. 1 volume in-8.... 1.25

Londres comme je l'ai vu, par C. Huard 1 volume in-8 ..... 0.85

L'Angleterre d'aujourd'hui, par C. F. G. Mosterman. 1 volume in-8.. 1.50

Egyptiens et anglais, par Moustafa Kamel Pacha. 1 volume in-12.... 0.90

Questions d'Angleterre, par J.-B. Piolet 1 volume in-12 ..... 0.85

Sous la Couronne d'Angleterre. L'Irlande et son destin. Impressions d'Ecosse. Au pays de Galles, par Firmin Roz. 1 volume in-12..... 0.90

AFRIQUE

Le Maroc d'aujourd'hui, par Eugène Aubin. 1 volume in-12..... 1.25

Les Touaregs, par le Capt. Aymard. 1 volume in-12 ..... 1.00

A Travers l'Afrique, par le Capt. Ba-

ratier. 1 volume in-12..... 0.85

Maroc 1904-1908, par le Cte de Castellane. 1 volume in-12..... 0.50

Miraim. Souvenirs d'Egypte, par Godefroi Kurth. 1 volume in-8... 0.85

Aux sources du Nil, par Jules Leclercq. 1 volume in-12 ..... 1.00

Visions d'Egypte, par le Dr A. LeDentu. 1 volume in-12..... 0.85

Villes et solitudes, par Louis Rivière. 1 volume in-12 ..... 0.85

ASIE

Trois mois au Kouang-Si. Souvenirs d'un Officier en Mission. 1 volume in-8 .... 0.90

Paysages d'Asie. Sibérie. Chine. Ceylon, par Henry Asselin. 1 vol. in-12. 0.85

La Révolte de l'Asie, par Victor Bérard. 1 volume in-12..... 1.00

Le Royaume des Neiges. Etats Himalayens, par C.-A. Bonin. 1 volume in-12 .... 1.00

Les Huit Paradis. Perse. Asie Mineure. Constantinople, par la Princesse Bibesco. 1 volume in-12..... 0.85

Java et ses habitants, par J. Chailly-Bert. 1 volume in-12..... 1.00

Le Japon politique, économique et social, par Henry Dumolard. 1 volume in-12 .... 1.00

A Travers la Mandchourie, par H. Enselme. 1 volume in-12..... 0.90

Au Pays des Mystères. La Mecque et Médine, par Albert Le Boulicant. 1 volume in-12 ..... 0.85

Chez les Jaunes, par Jules Leclercq. 1 volume in-12 ..... 1.00

Le Japon d'aujourd'hui, par G. Weurlesse. 1 volume in-12..... 1.00

OUVRAGES SUR LES DEUX AMERIQUES

Vues d'Amérique, par Paul Adam. 1 volume in-12 ..... 0.85

L'Empire du Travail. La vie aux Etats Unis, par Anadoli. 1 vol. in-12. 0.90

Américains et Japonais, par Louis Aubert. 1 volume in-12..... 1.00

Choses et gens d'Amérique, par Th. Bentzon. 1 volume in-12..... 0.85

Le Mexique et ses mines d'argent, par Albert Bordeau. 1 vol. in-12.. 0.85

Les Américains, par M. Butler. 1 vol. in-12 .... 0.85

L'Empire des Affaires, par Andrew Carnegie. 1 volume in-12..... 0.85

Les Etats-Unis, puissance mondiale, par A. Coolridge. 1 volume in-12.. 1.00

Les Etats-Unis de 1789 à 1912, par Louis Cons. 1 volume in-12.... 0.85

Aux Etats-Unis. Les champs. Les Affaires. Les Idées, par le Vte G. d'Avenel. 1 volume in-12 ..... 0.85

Le Nègre aux Etats-Unis, par W. Dawson. 1 volume in-12 ..... 1.25

A Travers l'Amérique. De Terre-Neuve à l'Alaska, par le P. Devine. 1 vol. gr. in-8 ill. 0.50

Villes américaines, par Réné Gasnier. 1 volume in-8 ..... 0.65

La Poursuite du Bonheur aux Etats-Unis, par B. Van Vorst. 1 volume in-12 .... 0.85

New York, comme je l'ai vu, par Chs Huard. 1 volume in-8 ..... 0.85

De Buenos Ayres au Grand Chaco, par Jules Huret. 1 vol. in-12..... 0.85

De San Francisco au Canada, par le même. 1 volume in-12..... 0.85

De La Plata à la Cordillère des Andes, par le même. 1 vol. in-12..... 0.85

De New York à la Nouvelle Orléans, par le même. 1 volume in-12.. 0.85

Autour du Millionnaire américain, par F. E. Johannet. 1 volume in-12. 0.85

La Découverte du vieux Monde par un étudiant de Chicago, par l'abbé Félix Klein. 1 vol. in-12..... 0.85

L'Amérique de demain, par le même. 1 volume in-12 ..... 0.85

Au Pays de la Vie intense, par le même. 1 volume in-12 ..... 0.85

Coins de France en Amérique, par Henri Néron. 1 vol. in-12..... 0.85

En courant le Monde. Canada. Etats-Unis. Corée. Japon. Mexique, par Maurice Périgny. 1 vol. in-12. 0.90

La Grande Boucle. L'Ancien Continent et les deux Amériques, par Rondet-Saint. 1 volume in-12..... 0.85

La République Argentine. Description. Etude sociale et Histoire, par H.-D. Sisson. 1 volume in-12..... 0.85

Promenades au Far West, par F. de Tissan. 1 volume in-12..... 0.85

La Prospérité du Mexique, par François Trentigny. 1 volume gr. in-8, rel. t. 7.50

Au Pays de l'Or des forçats et des Peaux-Rouges, par le Dr J. Tripot. 1 volume in-12 ..... 1.00

L'Argentine telle qu'elle est, par Paul Walle. 1 volume in-8..... 2.25

PAYS INDUSTRIELS MODERNES

La France au Travail.—1° Lyon, Saint-Etienne, Dijon, Grenoble, par Victor Cambon. 1 vol. in-8, 20 planches hors texte et 1 carte..... 1.00

La France au Travail.—2° En suivant les côtes: De Dunkerque à Saint-Nazaire, par Marcel-A. Hérubel. 1 vol. in-8, 20 planches hors texte et un plan 1.00

La France au Travail.—3° Bordeaux, Toulouse, Marseille, Montpellier, Nice par Victor Cambon. 1 vol. in-8, 20 photog. et une carte..... 1.00

L'Amérique au Travail, par John Foster Fraser, traduit par M. Saville. 1 vol. in-8, 32 planches..... 1.00

L'Allemagne au Travail, par Victor Cambon. 1 vol. in-8 écu, 24 planches hors texte 1.00

La Belgique au Travail, par J. Izart. 1 vol. in-8, 20 pl. hors texte... 1.00

La Russie et ses richesses, par Etienne Taris. 1 vol. in-8 avec 24 photogr. hors texte et 1 carte..... 1.00

L'Argentine Moderne, par W. H. Koeble, traduit de l'anglais par M. Saville et G. Feuilloy. 1 vol. in-8 avec 24 gravures hors texte..... 1.00

Le Mexique Moderne, par Raoul Bigot. 1 vol. in-8 avec 26 gravures hors texte 1.00

Le Canada, Empire des bois et des blés, par A. G. Bradley, traduit de l'anglais par G. Feuilloy. 1 vol. in-8, 20 gravures hors texte. Carte.... 1.00

L'Australie: comment se fait une nation, par J. Foster Fraser, adapté de l'Anglais par G. Feuilloy. 1 vol. in-8, 20 gravures hors texte, 1 carte. 1.00

La Chine Moderne, par Edmond Rottach. 1 vol. in-8, 26 gravures hors texte, 1 carte 1.00

Les Cinq Républiques de l'Amérique centrale, par le Comte M. de Périgny. 1 volume in-8 avec 26 gravures hors texte. 1 carte 1.00

A travers la Hollande, par Léon Gérard, 48 illustrations à la plume par J.-B. Heukelom. 1 v. in-8 carré. 0.85

Aux Pays Balkaniques. — Monténégro, Serbie, Bulgarie, par A. Muzet. 1 vol. in-8, 26 gravures hors texte. Une carte 1.00

Aux Pays de l'Or et des Diamants. — Cap, Natal, Orange, Transvaal, Rhodésie, par H. H. Fyfe. 1 volume in-8, 22 photogr et 1 carte..... 1.00

Le Nil argentin, par J. A. Dolcris. 1 v. in-8 ..... 1.25

HISTOIRE GENERALE

Louis XVII, par Beauchesne. 2 vols in-12 ..... 1.75

Rénovation Celtique, par S. de Beaucorps. 2 volumes in-8..... 3.00

La Fin du Paganisme, par Gaston Boissier. 2 volumes in-12..... 1.70

Cicéron et ses amis, par le même. 1 vol. in-12 ..... 0.85

Rome et les Romains. Littérature, Histoire, par Bornecque et Mornet. 1 vol in-12 ..... 0.75

Histoire de l'Inquisition en France, par Th. de Cauzons. 2 volumes in-8. 4.00

Histoire Générale, comprenant l'histoire abrégée de l'Antiquité, du Moyen-âge, et des temps modernes jusqu'en 1848, par Victor Duruy. 1 volume in-12 ..... 1.00

Histoire de France, par le même. 2 vols in-12 ..... 2.00

Histoire du Moyen-âge depuis la chute de l'Empire d'Occident jusqu'au milieu du XVe siècle, par le même. 1 volume in-12 ..... 1.00

Histoire des Temps modernes depuis 1453 jusqu'en 1789, par le même. 1 volume in-12 ..... 1.00

Histoire grecque, par le même. 1 volume in-12 ..... 1.00

Jeanne d'Arc, par Mgr Debout. 2 vols in-8 ..... 6.50

La Question de Galilée, par Henri de l'Epinois. 1 volume in-12..... 0.75

La Préhistoire à la portée de tous, par M. Exteens. 1 volume in-8.... 0.85

Grandeur et Décadence de Rome, par G. Ferrero. 6 volumes in-12... 5.00

Histoire d'Angleterre, par M. Fleury. 1 volume in-12..... 1.00

Histoire de France, par le Chanoine Godefroy, en trois cours:
Cours élémentaire. 1 vol. cart. 0.20
Cours moyen. 1 vol. cart..... 0.40
Cours supérieur. 1 vol. cart.. 1.15

Histoire partiale, Histoire vraie, par Jean Guiraud. 2 volumes in-12. 1.65

La Cour de Philippe IV et la Décadence de l'Espagne (1621-1665), par Martin Hume. 1 volume in-8.. 2.00

Clément V et Philippe LeBel, par Georges Lizerand. 1 vol. in-12. 0.85

L'Antiquité, par Albert Malet. 1 vol. in-12 rel. t..... 0.75

Le Moyen-âge et le commencement des temps modernes, par le même. 1 vol. in-12 rel. t..... 0.75

Les Temps modernes, par le même. 1 vol. in-12 rel. t..... 0.85

L'Epoque contemporaine, par le même. 1 volume in-12 rel. t..... 1.00

Bolivar et l'Emancipation des Colonies espagnoles des Origines à 1815, par Gilles Mancini. 1 volume in-8. 2.00

Histoire ancienne des peuples de l'Orient, par G. Maspero. 1 v in-12 1.50

Histoire romaine, par le même. 1 vol. in-12 ..... 1.00

Vie Privée des Anciens, par René Ménard et Claude Sauvageot. 8 v. in-8:
Tome I.—Les Peuples dans l'Antiquité. **L'Egypte et l'Asie.** 1 volume contenant 340 gravures..... 1.25
Tome II.—**La Grèce et l'Italie.** 1 vol contenant 380 figures 1.25
Tome III.—La Famille dans l'Antiquité. **Constitution de la famille. Le Vêtement.** 1 volume contenant 571 figures 1.25
Tome IV. — **L'Habitation.** 1 volume contenant 245 figures 1.25
Tome V. — Le Travail dans l'Antiquité. **Agriculture. Industrie.** 1 vol. contenant 400 figures 1.25
Tome VI.—**Architecture. Commerce. Beaux-Arts.** 1 volume 1.25
Tome VII. — Les Institutions dans l'Antiquité. **Education. Institutions civiles.** 1 volume contenant 320 figures ..... 1[illegible]
Tome VIII.—**Guerre. Institutions religieuses.** 1 volume contenant 400 figures 1.25

Les Premières civilisations. Etude sur la préhistoire et l'histoire, par J. de Morgan. 1 volume in-folio.... 3.50

Henri IV raconté par lui-même, par J. Nouaillac. 1 volume in-12..... 0.85

Histoire de la Civilisation française, par Alfred Rambaud. 2 vols in-12. 2.00

Histoire d'Alsace, par R. Reuss. 1 vol. in-12 ..... 0.85

Charles XII, par Oscar II, traduit par Albert Savine. 1 volume in-8. 1.25

Histoire résumée d'Italie, par Jules Zeller. 1 volume in-12..... 1.25

REVOLUTION

Sous la Terreur. Souvenirs d'un vieux Nantais. 1 volume in-12..... 0.85

L'Agonie de la Royauté 1789-1792, par le Baron de Batz. 1 vol. in-8... 1.90

Vers l'Echafaud, par le même. 1 vol. in-12 ..... 0.85

Manuel pratique pour l'Etude de la Révolution française, par P. Caron. 1 volume in-8..... 1.50

Une famille de brigands en 1793, par Jean Charruau. 1 volume in-12. 0.85

Souvenirs d'un vieux. — La Terreur. L'Empire. La restauration 1780-1815, par le même. 1 volume in-12.. 0.85

La Révolution, par A. Chauffard. 1 vol. in-12 ..... 0.50

Le Gouverneur Morris, un témoin oculaire de la Révolution française, par A. Esmein. 1 volume in-12.... 0.85

L'Assemblée Constituante. Le Philosophisme révolutionnaire en action, par Gustave Gautherot. 1 vol. in-8. 1.25

La Démocratie révolutionnaire, par le même. 1 volume in-8..... 1.25

Le Procès du Neuf Thermidor, par André Godard 1 volume in-12.... 0.85

OUVRAGES DE G. LENOTRE

Bleus, Blancs et Rouges. 1 v. in-8. 1.25

La Guillotine pendant la révolution. 1 volume in-8..... 1.25

Le Vrai Chevalier de Maison-Rouge. 1 volume in-8 ..... 1.25

Le Baron de Batz. 1 volume in-8. 1.25

Paris Révolutionnaire. 1 vol. in-8. 1.25

Vieilles Maisons, Vieux Papiers. 5 vols. Se vendent séparément. Le vol. 1.25

La Captivité et la Mort de Marie-Antoinette. 1 vol. in-8..... 1.25

Le Marquis de la Rouërie et la Conjuration bretonne. 1 volume in-8.. 1.25

Tournebut; la Chouannerie normande au temps de l'Empire. 1804-1809. 1 volume in-8..... 1.25

Le Drame de Varennes. Juin 1791. 1 volume in-8 ..... 1.25

Mémoires et Souvenirs sur la Révolution et l'Empire, publiés avec des documents inédits

Les Massacres de Septembre (1792). 1 volume in-12 ..... 0.85

Les Fils de Philippe-Egalité pendant la Terreur (1790-1796). 1 v. in-12. 0.85

La Fille de Louis XVI. Marie-Thérèse, Charlotte de France, Duchesse d'Angoulême (1794-1799). 1 v. in-12. 0.85

Le Tribunal Révolutionnaire (1793-1795). 1 volume in-12..... 0.85

Les Noyades de Nantes (1793). 1 vol. in-12 ..... 0.85

La Révolution, par Louis Madelin. 1 volume in-8 ..... 1.25

Histoire de la Révolution française depuis 1789 jusqu'en 1814, par M. Mignet. 2 volumes in-12..... 1.75

Une famille française sous la Révolution, par Pradel et Lamase. 1 volume in-8 ..... 1.25

Vieux papiers et vieux souvenirs, par Ch. Thellier de Poncheville. 1 volume in-12 ..... 0.50

La Mort du Roi, par P. Vaissière. 1 vol. in-12 ..... 0.85

NAPOLEON 1er

Mémoires de Napoléon écrits à Ste-Hélène sous sa dictée par les généraux qui ont partagé sa captivité, annotés par Désiré Lacroix. 5 vols in-12. 4.00

Napoléon raconté par lui-même 1769-1821. 2 volumes in-12..... 1.75

La Mort de Pichegru, par F. Barbey. 1 volume in-8 ..... 0.85

Le Napoléon de tous les français, par Claude Berget. 1 vol. in-4 ill. 0.15

L'Ame de Napoléon, par Léon Bloy. 1 volume in-12 ..... 0.85

Les derniers jours de l'Empereur, par Paul Frémaux 1 vol. in-4 ill. 0.25

Souvenirs d'une petite amie de l'Empereur, arrangés par le même. 1 vol. in-8 illustré 0.25

1814 par Henry Houssaye. 1 volume in-12 .... 0.85

1815 La Première Restauration. Le Retour de l'Ile d'Elbe, par le même. 1 volume in-12 ..... 0.85

1815 Waterloo. 1 vol. in-12..... 0.85

1815 La Seconde abdication. 1 volume in-12 .... 0.85

Iéna. — La Campagne de 1806, par le même. 1 volume in-12..... 0.85

Napoléon intime, par Arthur Lévy. 1 vol. in-8 ..... 2.00

Talleyrand et la Société européenne, par Frédéric Loliée. 1 vol. in-8. 2.00

Talleyrand et la Société française, par le même. 1 vol. in-8..... 2.00

Mémoires du Général Baron de Marbot. 3 volumes in-12 ..... 2.50
Se vendent séparément à 0.85 le vol.

Napoléon à Ste-Hélène, par Frédéric Masson. 1 volume in-8..... 1.90

Autour de Ste-Hélène, par le même. 3 volumes in-12 ..... 2.50

La Captivité de Pie VII, par le Comte Mayol de Lupé. 1 volume in-8. 2.00

Naples sous Joseph Bonaparte, par Jacques Rambaud. 1 vol. in-8. 2.50

Le Napoléon de mes rêves, par Gaston Routier. 1 volume in-8..... 0.85

Le Retour de l'Empereur, par Gilbert Stenger. 1 volume in-8..... 2.00

Napoléon et ses maréchaux, par le Général Zurlinden. 2 vols in-12. 1.70

HISTOIRE CONTEMPORAINE ET DIVERS

Sur les Champs de Bataille. Souvenirs de Journalistes français. 1 volume in-12 ..... 0.85

Trois Héros. Mme Bellavoine. Le Maréchal des Logis Collignon. Le Colonel Demange, par le Général Canonge. 1 volume in-12 ..... 0.85

Après l'Abandon de la Revanche, par Mme Juliette Adam. 1 vol in-12. 0.85

Guillaume II, Ce qu'il dit, Ce qu'il pense, par Jules Arren. 1 volume in-12 ..... 1.25

Erreurs et mensonges historiques, par Charles Barthélémy. 14 v. in-12. 7.00

Autour de l'Histoire, par Mgr Baunard. 1 volume in-12..... 0.85

Louis XVII, par Beauchesne. 2 volumes in-8 ..... 1.75

Mémoires d'Outre-Tombe, par Chateaubriand. Annotés par Edmond Biré. 6 volumes in-12 ..... 5.00

Souvenirs d'un Parisien pendant la Seconde République 1830-1852, par Henry Boucher. 1 vol. in-12. 0.85

Histoire de Napoléon III, par Davons et Boudin. 1 volume in-12 rel.. 0.75

Les Dandys, sous Louis-Philippe, par Jacques Boulenger. 1 vol. in-8. 1.25

La Politique de Pie X, par Boyer d'Agen. 1 brochure in-8..... 0.15

Napoléon le Néfaste, par Brézol et Crozier. 1 volume in-12..... 0.85

Les Morts mystérieuses de l'Histoire, par le Dr Cabanès. 2 vols in-12.

Mœurs intimes du Passé, par le même. 4 volumes in-12..... 3.25
Se vendent séparément à 0.85 le vol.

Légendes et Curiosités de l'Histoire, par le même. 2 vols in-12..... 1.70
Se vendent séparément à 0.85 le vol.

Comment se soignaient nos pères. **Remèdes d'autrefois**, par le même. 2 vols in-12 ..... 2.50

Comment on se soigne aujourd'hui. **Remèdes de Bonne-Femme**, par le même. 1 volume in-12..... 1.25

La Duchesse d'Aiguillon 1726-1796, par Paul d'Estrée et Albert Callet. 1 vol. in-12 ..... 1.25

Entre l'Apogée et le Déclin, par James de Chambrier. 1 volume in-12. 0.85

Dernières années, Second Empire, par le même. 1 volume in-12..... 0.85

L'Impératrice Eugénie, par L. A. Daudet. 1 volume in-12 ..... 0.85

A travers trois siècles, par Ernest Daudet. 1 volume in-12..... 0.85

Tragédies et Comédies de l'Histoire, par le même. 1 volume in-12.. 0.85

La Chronique de nos jours, par le même 1 volume in-12 ..... 0.85

Les Assassins et les vengeurs de Morès, par Jules Delahaye. 1 vol in-12. 1.25

Histoire Contemporaine, par S. Denys. 4 volumes in-8 ..... 8.00

Feuilles de Route 1870, par Paul Deroulède. 1 volume in-12..... 0.85

Nouvelles feuilles de route 1870-71, par le même .1 vol. in-12..... 0.85

Mémoires d'un royaliste, par le Comte de Falloux. 2 volumes in-8.... 4.00

Lady Hamilton 1763-1815, par Fauchier-Magnan. 1 volume in-8.. 1.25

Histoire politique du XIXe siècle, par Paul Feyel. 2 volumes in-8 rel. toile souple. 3.00

Lettres d'exil inédites. Le Roi Joseph Bonaparte 1825-1844, par Hector Fleischman. 1 volume in-12... 0.85

Les Drames de l'Histoire, par le Comte Fleury. 1 volume in-12..... 0.85

Usages et Mœurs d'autrefois. La Table. Les Voyages. La Conversation, par Humbert de Gallier. 1 vol in-12. 0.85

Histoire Religieuse de la Révolution, par Pierre de la Gorce. 2 v in-8. 8.50

Bismarck et l'Eglise, par Georges Goyau. 1 volume in-12..... 0.85

La Révolution portugaise, par Alcide Guiffard. 1 brochure 0.25

Histoire de la France Contemporaine, par Gabriel Hanotaux. 4 v in-8. 8.00

Jeanne d'Arc, par le même. 1 volume in-8 carré. 2.00

La Fleur des Histoires françaises, par le même. 1 vol. in-12..... 0.85

Champlain, par le même. 1 v in-12 0.25

La France vivante en Amérique, par le même. 1 volume in-12..... 0.85

Varia, par le Cte d'Haussonville. 1 vol. in-12 ..... 0.85

Paris sous Napoléon. Spectacles et Musées, par F. de Laborie. 1 volume in-12 ..... 1.25

Après le Concordat, par C. Latreille. 1 volume in-12 ..... 0.85

Joseph de Maistre et la Papauté, par le même 1 volume in-12..... 0.85

Histoire de la Mission du Thibet, par Adrien Launay. 2 vols in-8.... 3.00

Frœschwiller, Sédan et la Commune, par L. Le Pelletier d'Aunay. 1 vol. in-12 ..... 0.85

La Vie d'une impératrice, par Frédéric Loliée. 1 vol. in-8..... 1.90

Histoire de la Guerre de 1870-71, par Paul et Victor Margueritte. 1 vol. in-12 ..... 0.50

Ce que mes yeux ont vu, par Arthur Meyer. 1 volume in-12..... 0.85

Ce que je peux dire, par le même. 1 vol. in-12 ..... 0.85

La Suède et la Révolution norvégienne, par A. Mohn. 1 volume in-12.. 0.50

Mémoires de Léonard, ancien garçon maçon, par Martin Nadaud. 1 volume in-8 ..... 0.85

Séditions militaires, par le Général Négrier. 1 brochure 0.15

Les Névrosés de l'Histoire, par le Dr Lucien Nass. 1 volume in-12.. 0.85

L'Empire libéral, par Emile Ollivier. 16 volumes parus jusqu'à ce jour, chaque volume 0.85

Souvenirs d'un médecin de Paris, le Dr Poumiès de la Siboutie 1789-1863. 1 volume in-8 ..... 0.85

Origines et résultats de la guerre russo-japonaise, par René Pinon. 1 volume in-12 ..... 1.25

Histoire contemporaine, par Piolet et

Bernard. 1 vol. in-12..... 1.50

Etudes et fantaisies historiques, par E. Rodocanachi. 1 vol. in-12..... 0.85

Une famille Vivaroise. Histoires d'autrefois racontées à ses enfants, par le Marquis de Ségur. 2 vols in-8. 1.75

Histoire contemporaine, 1789-1900, par Paul Thirion. 1 vol. in-12 cart. 1.25

Histoire de la Monarchie de Juillet, par Thureau-Dangin. 7 vols. in-8. 14.00

L'Impératrice douloureuse, par C. de Tschoudi. 1 volume in-12..... 0.85

Madame Récamier, par Joseph Turcan. 1 vol. in-8 ..... 1.50

Mes cahiers rouges au temps de la Commune, par Max. Vuillaume. 1 vol. in-12 .... 0.85

Histoire de la Guerre de 1870-71, par Henri Welschinger. 2 vols in-8. 3.50

En feuilletant des vieux papiers, par Eugène Welvert. 1 vol. in-12.. 0.85

Excentriques et Aventuriers de divers pays, par Téodor de Wyzewa. 1 vol. in-8 ..... 1.25

Mes Souvenirs depuis la Guerre, 1871-1901, par le Général Zurlinden. 1 vol. in-12 .... 0.85

BEAUX-ARTS

ARCHITECTURE

L'Art dans la famille, par Gaston Bonnefont. 1 vol. gr. in-8..... 2.00

Le Sens de l'Art, par Paul Gaultier. 1 vol. in-12 ..... 0.85

Reflets d'Histoire. Art et Histoire, par le même. 1 vol. in-12..... 0.85

Le Rire et la Caricature, par le même. 1 vol. in-12 ..... 0.85

L'Art moderne, par Henry Lemonnier. 1 volume in-12 ..... 0.85

Histoire Générale des Beaux-Arts, par Roger Peyre. 1 volume in-12.. 2.00

L'Art, par Rodin. 1 volume in-8 carré, reliure de luxe 3.00

Histoire de l'Art, par A. Roux. 1 vol. in-8 .... 1.25

Initiation artistique, par Henry Roujon 1 volume in-12 ..... 0.50

Les Grands Maîtres de l'Art, par Emile Bayard. 1 volume in-12..... 1.25

L'Art de reconnaître les styles, par le même. 1 volume in-12 rel. t.... 1.50

Les Styles à la portée de Tous, par Paul Cornut. 1 vol. in-4 ill.... 0.50

Manuel d'Archéologie française depuis les temps mérovingiens jusqu'à la Renaissance, par Camille Enlart. 2 forts volumes in-8 ..... 7.50

Traité élémentaire d'Architecture, par P. Esquié, ouvrage divisé en 76 planches. Format in-4 ..... 2.50

Petit Manuel d'Architecture, par A. Krafft. 1 volume in-8..... 1.25

Les Styles enseignés par l'exemple, par L. Libonis. 3 vols in-4..... ...15.00

L'ouvrage est composé comme suit :

T. I.—**L'Antiquité. Orient. Extrême-Orient.**

T. II. — **Europe: Art Byzantin. Art Moderne.**

T. III.—**Les Styles français.**

Les Sculpteurs français du XVIIIe siècle, par Mlle Louise Pillion. 1 vol. in-12 carré 0.85

PEINTURE

Histoire de la Peinture. Les grands maîtres de la Peinture, par George Baschet. 1 vol. in-8 carré relié. 2.50

Les Peintres anciens et modernes, leur vie, leur œuvre, par E. Bénézite. 1 vol. gr. in-4 rel. t..... 2.50

Léonard de Vinci, par G.-F. Clément. 1 volume gr. in-8 ..... 1.15

Hyppolite Flandrin. Un peintre chrétien au XIXe siècle, par Louis Flandrin. 1 volume in-12..... 0.85

Les maîtres d'autrefois. Belgique-Hollande, par Eug. Fromentin. 1 volume in-12 ..... 1.00

La Peinture en Europe. La Belgique, par Georges Lafenestre. 1 volume in-12 rel. t..... [illegible]

La Flore des artistes. Etudes d'après nature. Reproduction en couleurs. Ouvrage en 4 planches..... 0.90

L'Art du Peintre. Traité pratique de dessin et de peinture, par Camille Bellanger. 1 vol. in-12..... 0.85

Cours élémentaire d'Aquarelle, par Eugène Cicéri. 1 volume in-4. 4.00

Cours élémentaire de composition décorative, par Henri Fréchon. 1 volume gr. in-8 carré..... 0.25

Traité pratique de composition décorative à l'usage des jeunes filles, par le même. 1 volume petit in-4.... 0.85

Traité de composition décorative, par L. Capelle et J. Gauthier. 1 volume in-8 ..... 1.25

Pour devenir un artiste, par Marius Vachon. 1 volume in-8..... 0.90

DESSIN

Livre du Maître pour l'Enseignement du dessin. 250 leçons et modèles, par Azaïs Chancel. 1 vol. in-12 cart. 0.85

Manuel de Perspective et Tracé des Ombres, par P. Planat. 1 volume in-4. ..... 3.75

Manuel de Dessin à l'usage de l'enseignement primaire, par Gaston Quénioux. 1 volume in-12..... 0.85

Le Dessin à l'école primaire. Recueil d'exercices, par G. Quénioux et J.-Vital-Lacaze. 1 volume in-12. 0.85

Le dessin pratique pour Tous, par Edm. Valton. 1 volume gr. in-8.... 1.25

MUSIQUE ET CHANT

Supplément au Livre de Musique de Claude Augé. 1 volume in-8.. 0.15

Pour faire chanter nos petits, par Mlles Brès et Blareau. 1 vol. in-8.... 0.25

Principes de Musique et de Chant, par F. M. J. 1 volume in-12..... 0.40

La Musique pour Tous sans professeur, en cinquante leçons, par Girard et Arrenaud. 1 volume in-4..... 1.25

Grammaire de la Diction et du Chant, par Alexis Lenoel Zevort. 1 volume in-12 ..... 1.00

Répertoire encyclopédique du Pianiste, par Hortense Parent. 2 v. in-12. 1.75

Impressions musicales et littéraires, par Camille Bellaigue. 1 vol. in-12. 0.85

Notes brèves, par le même. 1 volume in-12 ..... 0.85

Musiciens français d'aujourd'hui, par Octave Céré. 1 volume in-12... 0.85

Les Ancêtres du Violon. Les luthiers et les fabricants de violon, par Th. Dubois. 1 vol. gr. in-8..... 8.50

La Musique, par Théo. Gauthier. 1 vol. in-12 ..... [illegible]

Introduction à la vie musicale, par Paul Lacombe. 1 volume in-12..... 0.85

Histoire de la Musique, par Landormy. 1 volume in-12 rel. t..... 1.00

Un demi-siècle de musique en chambre, par L. Augé de Lassus. 1 volume in-8 ..... 2.00

La Musique et les Musiciens, par Albert Lavignac. 1 vol. in-12 rel..... 1.25

L'Education musicale, par le même. 1 volume in-12 ..... 0.85

Rome, Souvenirs d'un Musicien, par Henri Maréchal. 1 vol. in-12. 0.85

Musique d'autrefois et d'aujourd'hui, Par Jean Marnold. 1 v. in-12. 0.85

Musiciens d'aujourd'hui, par Romain Rolland. 1 volume in-12..... 0.85

Musiciens d'autrefois, par le même. 1 volume in-12 ..... 0.85

Les Grands Maîtres de la Musique. Préface de Camille Saint-Saens. Un beau volume rel. toile tranche dorée. 10.00

CHANSONNIERS

Le Succès du Salon. Chansonnier. 1 vol. in-12 .... 0.35

La Nouvelle Lyre Canadienne. Recueil de chansons canadiennes et françaises. 1 volume in-18..... 0.35

La Muse populaire. Chansons, chansonnettes et chansons comiques. 1 volume 0.60

Chansons de chez nous, par Théodore Botrel. 1 volume avec musique et chant 0.85

Chansons en sabots, par le même. 1 volume 0.85

Chansons des clochers-à-jour, par le même. 1 volume..... 0.85

Chansons pour l'Ecole et le Foyer. Choix du même auteur. 1 volume pet. in-12 .... 0.50

Coups de Clairon (Chant et Poésie), par le même. 1 volume in-12.. 0.85

Les Alouettes, poésies, par le même. 1 volume 0.85

Contes du lit-clos, Poésies. 1 vol. 0.85

Vieilles chansons pour les cœurs sensibles. Chant et Piano. 1 album in-4 illustré, orné de 32 images.... 1.50

Chansons des âmes blanches, par Henri Colas. 1 volume in-12..... 0.85

Chansons populaires du Canada, par Ernest Gagnon. 1 volume in-8... 1.00

Douze chansons pour les enfants, par Paul Romilly. album cart..... 1.50

CHANT SACRE

Exercices gradués de plain-chant, par l'abbé Chausse. 1 volume in-12. 0.40

Accompagnement du Plain chant, par Ernest Gagnon. 1 volume in-folio, reliure solide 10.00

Cantiques populaires pour la fête de Noël harmonisés pour quatre voix mixtes et orgue, par le même. 1 vol. in-4 .... 1.00

Le Répertoire de l'Organiste, par Labelle. 6.00

Accompagnement des Cantiques du Manuel des Catéchistes de Mgr Dupanloup, par M. J. Miquel. 1 v. in-4. 1.75

La Musique d'église, par le Dr Karl Wienman. 1 volume in-12..... 0.50

Graduel romain. Edition canadienne. 1 volume in-12 rel. t..... 2.00

Graduale Romanum. Edition de Solesmes. 1 vol. in-12 rel. t..... 2.00

Chants liturgiques. Extraits du Graduel et Vespéral. 1 volume in-18, rel. toile 0.75

Le Paroissien noté. 1 v in-12 rel. 1.15
La douzaine 12.00

Extrait du Paroissien noté. 1 volume in-12 rel. 0.15

Recueil de Prières et Cantiques à l'usage des retraites et Missions. 1 vol. in-12 rel. 0.25

Les pieux chants populaires, par un prêtre du diocèse de Québec. 1 vol. pet. in-12 rel. 0.50

Cantiques choisis au Très Saint Sacrement en six séries, chaque série brochée 0.30

Chants à Marie. Cantiques pour le mois de Mai. 1 volume in-18 br..... 1.00
Le même avec accompagnement 4.00

Manuel de chants sacrés à l'usage de la jeunesse, par un frère des Ecoles chrétiennes. 1 volume in-18 rel. 0.50

300 Cantiques anciens et nouveaux à l'usage des maisons d'éducation, des communautés religieuses et des paroisses, par Louis Bouhier. 1 volume in-12 cart. 1.25

150 cantiques anciens et nouveaux, par le même. 1 vol. in-12 cart.... 0.75

Cantiques de la Jeunesse, par l'abbé Dubois. 1 vol. petit in-12 rel. 0.35

Le Chant populaire dans nos églises. (12 cantiques nouveaux), par l'abbé Gingras. 1 volume in-12 br... 0.15

Choix de Cantiques sur des airs nouveaux pour toutes les fêtes de l'année, par le R. P. Lambillotte. 1 vol. in-18 br. 1.00

Recueil de Cantiques anciens et nouveaux, par E. Légaré. 1 volume in-18 rel. 0.75

Manuel de Cantiques et Chants religieux, par le P. A. Police. 1 vol. in-12 rel. 0.75

Recueil de prières et Cantiques, par l'abbé Saurin. 1 vol. in-12 rel. 0.65

COLLECTIONS ARTISTIQUES

COLLECTION LAROUSSE

Splendides ouvrages de luxe (format in-4) imprimés sur magnifique papier couché, merveilleusement illustrés par la photographie et revêtus de reliures artistiques.

Histoire de France Illustrée. 2 v. 15.00

La France, Géographie Illustrée. 2 volumes 15.00

Atlas Colonial Illustré. 1 volume. 6.00

Paris Atlas. 1 volume..... 6.00

L'Atlas Departemental Larousse. 1 volume 12.00

L'Allemagne Contemporaine Illustrée. 1 volume 6.00

La Belgique Illustrée. 1 volume. 6.00

La Suisse Illustrée. 1 volume.... 6.00

L'Espagne et le Portugal Illustrés. 1 volume 7.00

La Hollande Illustrée. 1 volume. 5.00

L'Italie Illustrée. 1 volume..... 7.00

Atlas Larousse Illustrée. 1 vol... 8.00

La Terre, Géologie pittoresque. 1 volume 6.00

Le Musée d'Art (Des Origines au XIXe siècle). 1 volume..... 8.00

Le Musée d'Art (XIXe siècle). 1 volume 8.00

La Mer. 1 volume 6.00

Larousse Médical Illustré, par le Dr Galtier-Boissière, en collaboration. Ouvrage orné de 2462 gravures dont 22 cartes, 78 tableaux synoptiques, 33 planches et 2 cartes en couleurs. 1 planche découpée. Anatomie du corps humain. 1 volume..... 8.00

Collection Ars Una.

L'Art est ici étudié en chaque pays séparément. Un volume représente tout l'art d'un pays. C'est donc une Histoire Générale des Beaux-Arts.

Prix de chaque vol. cart. in-12. 2.00

Les Villes d'Art Célèbres.

La Collection comprend plusieurs volumes, ornés de nombreuses gravures en noir. Chaque ville d'Art forme le sujet d'un volume.

Prix de chaque vol. in-8 cart. 1.10

Les Peintres Illustres.

La Collection des "Peintres Illustres" en volumes, richement illustrés de planches en couleurs, constitue la plus complète et la plus belle encyclopédie artistique qui ait jamais été tentée. Un peintre célèbre forme le sujet d'un volume.

Prix de chaque vol. in-12 cart. 0.50

Les Grands Hommes.

Série d'études biographiques des grands hommes de tous les temps et de tous les pays. Chaque volume est illustré de nombreuses gravures en plus du portrait du personnage étudié.

Prix de chaque vol. in-12 cart. 0.50

Les Musiciens célèbres.

Chaque volume de cette collection présente un musicien célèbre, étudié dans ses œuvres et dans sa vie privée.

Chaque volume in-8 cart..... 0.85

Les titres des cinq collections ci-dessus seront fournis sur demande.

Les Grands Musées du Monde:

Le Louvre.

Le National Gallery (Londres).

Les Offices (Florence).

Chaque volume renferme 90 superbes planches en couleurs montées sur papier feutre et 244 pages de notices documentaires, sous couverture illustrée, divisée en 15 fascicules.

Prix de chaque série..... 6.00

La Peinture au XIXe siècle, par Léonce Bénédite. 1 vol. in-4 reliure de luxe, contenant 400 illustrations et 13 planches en couleurs. 3.75

Vers l'Eternelle Beauté, par le R. P. Munier, S. J. 1 fort vol. in-4.. 12.00

Dogme et Peinture, par l'abbé Ostat. 1 vol. in-4 rel. t..... 2.50

Les Chefs-d'Œuvre de la Peinture de 1400 à 1800, par Max Rooses. 1 vol. in-4 reliure de luxe contenant 432 illustrations et planches en couleurs 3.75

COLLECTION PALLAS

Charmantes anthologies sur beau papier, reliure en mouton souple, rouge. Format in-12 tranche rouge.

Morceaux choisis de Victor Hugo.— Prose. Poésie. Théâtre. 3 vols. 3.75
Se vendent séparément.

Anthologie des Poètes français du XIXe siècle 1800-1866. 1 volume.... 1.25

Anthologie des poètes français contemporains. 3 volumes..... 3.75

Œuvres choisies de J. H. Fabre:
La Vie des insectes. 1 volume. 1.50
Les Mœurs des insectes. 1 vol. 1.50
Les Ravageurs. 1 volume..... 1.50

Anthologie des Humoristes anglais et américains. 1 volume..... 1.25

Anthologie des Prosateurs français:
Les Romanciers. 1 volume.... 1.25
Historiens, journalistes, etc. 1 v 1.25

Les Poètes du Terroir du XVe au XXe siècle. 4 volumes 5.00
Se vendent séparément.

Anthologie des Humoristes français contemporains. 1 volume..... 1.25

Pensées et Maximes, par E. Caze. 1 volume 1.25

Raton, par H. Besançon. 1 vol.. 1.25

Grande Histoire Sainte Illustrée. 1 vol. gr. in-8 rel. t..... 1.00

Vies des Saints Illustrées, pour tous les jours de l'année. 6 v. in-8 rel. t. 6.00

Les Grandes Cathédrales du Monde Catholique, par L. Clocquet. 1 vol. gr. in-8 rel. t..... 3.50

Soldats de l'Eglise, par Geoffroy de Grandmaison. 1 vol gr. in-8 rel. 4.50

Sainte Agnès, par F. Jubaru. 1 volume in-4 reliure de grand luxe.... 12.00

Au Pays du Christ, par Mgr Landrieux. 1 volume in-8 rel. t..... 2.00

La Sainte Vierge, par l'abbé Maynard. 1 beau volume illustré de 14 chromolithographies, tranche dorée.. 10.00

Saint-Pierre de Rome, par le R. P. Morier. 1 beau volume in-4, reliure de luxe, tranche dorée 5.00

Charlemagne, par A. Vetault. 1 beau volume in-4, reliure de luxe, tranche dorée 5.00

Saint-Louis, par Wallon. 1 beau v. in-4, reliure de luxe, tranche dorée. 5.00

Le Jubilé de Jeanne d'Arc, par Maurice Barrès. Album orné de six compositions d'Angel 1.25

Jeanne d'Arc, par M. Boutet de Monvel. 1 album illustré 2.50

Jeanne d'Arc (1412-1431), par Mgr Debout. 2 volumes in-8 de 700 pages, sur beau papier glacé, avec 800 illustrations 6.50

Jeanne d'Arc, par F. Funtz-Brentano. 1 album in-4, splendidement illustré en couleurs 3.75

Souvenirs de Casablanca, par le Capt. Paul Azan. 1 vol. in-8 carré ill. 3.75

Histoire de la France Contemporaine, Par Gabriel Hanotaux, 4 vols in-8, ½ rel. en chagrin 10.00
Reliure de grand luxe, fers spéciaux, tête dorée 15.00

Journal d'un Bourgeois de Paris, par Edmond Biré. 5 volumes in-12, reliure de luxe 8.00

La Duchesse de Berry, par Imbert de St-Amand. 1 fort volume in-4. 3.75

Le Chateau de St-Ange, par Rodocanachi, splendide vol. in-4, ill. 5.00

Fleurs sauvages de France. 1 beau vol. in-4 relié illustré en couleurs. 7.50

Plantes et Fleurs, par Emile Bayard. 1 volume in-4 cart..... 3.75

Les Animaux vivants du Monde:
Tome I.—**Les Mammifères.**

Tome II. — **Oiseaux, poissons, reptiles, insectes.**
Tome III. **Les Animaux domestiques.**
Trois superbes volumes format grand in18 reliure artistique profusément illustrés. Chaque vol se vend 3.75

La Terre et l'Eau, par Faideau et Robin. 1 vol. in-8 carré ill. cart.. 0.75

De la Terre aux Astres, par G. Millochau. 1 vol. in-8 rel. t..... 1.50

Mes Chasses en Afrique, par Théodore Roosevelt. 1 vol. in-8 rel. t.... 5.00

Les Vainqueurs de la Mer. Histoire Générale de la Marine. 1 beau volume grand in-8 rel. artistique..... 3.00

Dernières inventions, dernières découvertes, par Daniel Bellet. 1 volume in-8 .... 0.75

Les plus grandes entreprises du Monde, par Bellet et Darville. 1 volume in-4 relié, contenant 500 illustrations directes par la photographie et 13 planches en couleurs 3.75

Les Merveilles du Monde. 1 vol. in-4, superbement illustré 6.50

Marines de Guerre modernes, par De Chasse-Loubat. 1 vol. in-4.... 4.50

La Navigation aérienne, par Ph. Hettinger. 1 volume in-4 rel. t.... 1.75

La Navigation aérienne. Histoire documentaire et anecdotique, par J. Lecornu. 1 vol. gr. in-8 illustré.. 2.50

La Peur de vivre, par Henry Bordeaux. 1 volume in-4 rel. t. ill..... 2.50

Contes choisis, par Paul Bourget. 1 vol. in-4 illustré 2.25

Nos Humoristes, par Adolphe Brisson. 1 volume in-4 illustré..... 4.25

Les Élégances de la Toilette 1780-1825, par John Grand Carteret. 1 volume in-8 ill. 2.50

Les Petites misères de la Vie humaine, par Grandville. 1 fort vol. in-8 broché, illustré 2.50

Cent proverbes, par le même.... 2.50

Ce bon monsieur de Véragues, par Maurice Maindron. 1 volume in-4 rel. t. tête dorée 3.00

Lazare le Ressuscité, par Louis Mercier 1 volume grand in-8 illustré de dessins et de grav. à l'eau-forte. 18.00

L'Ame athénienne, par Jean Richepin. 2 volumes in-12 reliure de luxe. 2.50

Œuvres complètes d'Edmond Rostand. Splendides volumes in-4 ornés de gravures en couleurs et en noir.

L'Aiglon. 1 volume..... 2.50

Cyrano de Bergerac. 1 volume.. 2.50

Chantecler. 1 volume..... 2.50

La Samaritaine. 1 volume..... 2.50

Le Bois Sacré. Les Musardises. 1 volume 2.50

Les Romanesques. 1 volume.... 2.50

La Princesse lointaine. 1 volume. 2.50

Mélanges sur la Chine, par le P. Vasseur, S. J. 1 album in-4..... 6.00

BIBLIOTHEQUE ENFANTINE

Chaque Album, cartonné, dos toile, extrêmement solide, avec illustration en couleurs sur la couverture, contient 64 pages de contes très amusants et instructifs et de superbes illustrations hors texte, en couleurs.

Les Aventures de Don Quichotte de la Manche racontées aux enfants. 1 volume 0.50

Etonnantes Aventures du Robinson Suisse et de sa famille. 1 vol. 0.50

Le Vaste Monde. 1 volume..... 0.50

L'Aventure merveilleuse d'Alice. 1 volume 0.50
Histoire d'un Peau-Rouge (Hiawatha). 1 volume 0.50
Le Trésor des Fées (Contes de Perrault, etc.). 1 volume..... 0.50
La Reine des Abeilles et autres Histoires naturelles. 1 volume 0.50
Les Voyages de Gulliver. 1 vol. 0.50
Les Enfants de la Mer. 1 volume. 0.50
L'Oncle Rémus. 1 volume..... 0.50
Fables de LaFontaine. 1 volume. 0.50
Les Grandes Chasses. 1 volume.. 0.50

Format in-12 cartonné

Don Quichotte 1 volume..... 0.50
Les Mille et une nuits. 1 volume 0.50
Gulliver. 1 volume 0.50
Robinson Crusoé. 1 volume..... 0.50
Contes de Grimm. 1 volume..... 0.50
La Case de l'Oncle Tom. 1 vol. 0.50
Contes d'Aulnoy. 1 volume..... 0.50
Malbrough. 1 volume 0.50
Robin des Bois. 1 volume..... 0.50
Le Bon roi Dagobert. 1 volume. 0.50
Compère Guilleri. 1 volume..... 0.50
Le Marquis de Carabas. 1 volume. 0.50
La Belle au bois dormant. 1 vol. 0.50
Contes d'Andersen. 1 volume.... 0.50
Cadet-Roussel. 1 volume..... 0.50
Girofié-Girofla. 1 volume..... 0.50
L'Invalide à la tête de bois. 1 vol. 0.50

Format album

La Semaine de Suzette. 1 volume. 0.85
Ma Récréation. 1 volume 0.50
Le Journal Rose. 1 volume..... 0.50
Pour charmer nos petits. 1 vol... 0.65
Le Noël. Revue Hebdomadaire pour la Jeunesse. 1 vol. par semestre. 1.75

SCIENCES

INITIATIONS SCIENTIFIQUES

Initiation zoologique par E. Brucker. 1 volume in-12 ..... 0.50
Initiation à la physique, par C. Chassagny. 1 volume in-12..... 0.50
Initiation chimique, par G. Darzens. 1 volume in-12 ..... 0.50
Initiation littéraire, par E. Faguet. 1 volume in-12 ..... 0.50
Initiation philosophique, par le même. 1 volume in-12..... 0.50
Initiation astronomique, par Camille Flammarion. 1 volume in-12.. 0.50
Initiation à la mécanique, par G.-E. Guillaume. 1 volume in-12.... 0.50
Initiation mathématique, par C. A. Laisant. 1 volume in-12..... 0.50
Initiation financière, par P. Leroy-Beaulieu. 1 vol. in-12 ..... 0.50
Initiation artistique, par H. Roujon. 1 volume in-12 ..... 0.50
Initiation à la géologie et à la géographie physique, par C. Vélin. 1 vol. in-12 ..... 0.50

MANUELS SCIENTIFIQUES ET PRATIQUES

Catalogue général des timbres-poste et Télégraphe. 1 vol. in-12 cart. 0.85

Un million de faits. 1 volume in-12, 1700 pages 1.00

De New York à New York par l'Exposition de St-Louis. Rapport du Département de l'Electricité. 1 fort volume in-8 ..... 8.50

Les Ruses du gibier, par Jean des Ailes. 1 volume in-12..... 0.85

Les Arts de l'Ameublement. L'Horlogerie, par Henri Avard. 1 vol. in-8, rel. t. 0.75

Ballons dirigeables et aéroplanes, par A. Berget. 1 volume in-12..... 0.85

L'Art de la pratique en reliure, par H. L. A. Blanchon. 1 vol. in-12.. 0.50

L'Art de prédire le temps, par A. Blennard 1 volume in-12..... 0.30

Les noms des fleurs, par Gaston Bonnier. 1 volume in-12 cart..... 1.25

Mille et un secrets d'ateliers, par Marcel Bourdais. 1 volume in-12.. 1.00

La Dégradation de l'Energie, par Bernard Brunhès. 1 volume in-12. 0.85

Electricité industrielle, par Cadiat et Dubost. 1 volume in-8 rel. t.. 4.50

Traité de Menuiserie, par Poussart et Caillard. 2 volumes in-12..... 1.70

Comment réaliser 250 expériences de physique et de chimie à peu de frais, par Mmes G. et C. Chanticlaire. 1 vol in-12 ..... 0.50

Organisme économique et désordre social, par C. Colson. 1 vol. in-12. 0.85

L'Electricité mise à la portée de tous, par E. Coustet. 2 volumes in-8. 2.00

La Cidrerie, par J. Crochetelle. 1 vol. in-12 rel. t..... 1.00

Observations géologiques sur les Iles volcaniques, par C. Darwin. 1 volume in-8 relié 2.00

La Mécanique pratique, par Eugène Dejonc. 1 volume in-12 rel. t.... 1.25

Les pierres précieuses, par Dumont et Jourdan. 1 volume in-8..... 0.25

A la Mer, par Ch. Epry. 1 v in-12. 1.50

Les Eruptions volcaniques et les tremblements de terre, par Camille Flammarion. 1 vol. in-12..... 0.90

Les plantes bienfaisantes, par A. Fleury. 1 volume in-12..... 1.00

Fabrication et Raffinage des Huiles végétales, par J. Fritsch. 1 volume in-8 ..... 3.00

Manuel pratique de la fabrication des eaux et boissons gazeuses, par le même. 1 volume in-12..... 1.00

Dictionnaire pratique de maçonnerie, par J.-L. Fouquet. 1 v. in-8 rel t. 2.50

Traité de typographie, par Henri Fournier. 1 vol. in-12..... 0.85

Le Pur Sang. Traité complet de l'élevage du cheval pur sang, par Paul Fournier. 1 volume in-8..... 7.00

La Sylviculture, par Albert Fron. 1 vol. in-12 rel. t..... 1.50

Le Chien. Histoire naturelle, par Eug. Gayot. 2 volumes in-8..... 3.00

La Grammaire des Electriciens, enseignée aux débutants par expériences et mesures, par E. Goissart. 2 vols in-8 ..... 3.00

Traité méthodique de la fabrication des vernis, par A. F. Gonillon. 1 volume in-12 ..... 0.85

Manuel pratique du télégraphiste, par

H. de Graffigny. 1 volume in-8. 1.50

L'Electricité à la maison, par le même. 1 volume in-12 ..... 0.40

L'Aéronautique, par le même. 1 volume in-12 ..... 0.25

Manuel pratique d'électricité industrielle, par Ch. Gruet. 1 volume in-12 rel. t. 1.25

Géologie et Minéralogie, par J. Guibert. 1 volume in-12 cart..... 0.50

Anatomie et physiologie de l'homme, par le même 1 vol. in-12 cart. 0.50

La Botanique, par le même. 1 volume in-12 ..... 0.50

La Zoologie, par le même. 1 volume in-12 ..... 0.65

La Genèse des Instincts, par P. Hachet-Touplet. 1 volume in-12..... 0.85

Petit Traité d'astronomie pratique, par Ch. Henrionet. 1 volume in-8.. 0.50

Les Sols Forestiers, par E. Henry. 1 vol in-8 ..... 1.90

De tout un peu, par Ch. Heyraud. 1 vol. in-8 rel. t..... 1.50

L'Evolution des Sciences, par L. Houllevigue. 1 volume in-12..... 0.85

Le Ciel et l'Atmosphère, par le même. 1 volume in-12 ..... 0.85

L'Alcool, par Louis Jacquet. 1 volume in-8 ..... 4.50

La Vie dans les Océans, par le Dr L. Joubin 1 volume in-12..... 0.85

Volcans et Tremblements de Terre, par A. de Lapparent. 1 volume in-8. 1.25

Les Sciences pour Tous, par J. Leday. 1 volume in-12..... 0.50

Premières connaissances scientifiques, par le même. 1 vol. in-12 cart. 0.40

La Longévité à travers les âges, par le Dr M. A. Legrand. 1 vol. in-12. 0.85

Manuel du Monteur électricien, par Max. Linder. 1 volume in-12.. 1.00

Guide de l'amateur météorologiste, par Julien Loisel.. 1 volume in-8.. 0.75

Mars et ses canaux, ses conditions de vie, par Percival Lowell. 1 volume in-8 ..... 1.25

Cours de Géologie comparée, par S. Meunier. 1 volume in-8..... 1.25

Etude de l'Incendie, par F. Michotte. 1 volume in-8 rel. t..... 1.25

Les Tremblements de Terre. Géographie siamologique illustrée, par De Montessus de Ballore. 1 v. in-8. 3.00

La Sismologie moderne, par le même. 1 volume in-12..... 1.00

Les Tremblements de Terre, par l'abbé Th. Moreux. 1 volume in-12.. 0.50

Le Problème solaire, par le même. 1 vol. in-8 ..... 1.00

Introduction à la météorologie de l'avenir, par le même. 1 vol. in-12. 0.35

Les Enigmes de la Création, par le même. 1 volume in-8 ..... 1.25
Deuxième série. 1 vol. in-8.. 1.25

Les autres mondes sont-ils habités? par le même. 1 volume in-12..... 0.65

Météorologie populaire, par Marcel Moye. 1 volume in-12..... 0.85

Au Feu, par Max de Nansouty. 1 vol. in-12 ..... 0.65

Le Menuisier en bâtiments, par H. Nosban. 2 volumes in-18..... 1.50

L'Energie, par le Prof. Otswald. 1 vol. in-12 ..... 0.85

L'Art de Bâtir, par Paul Planat. 5 vols in-4 reliés 25.00
T. I. — Connaissance des matériaux. Fondations. 1 volume.

T. II. — Principes de statiques. Murs ordinaires. Murs de Soutènement. Murs de Réservoirs. 1 volume.
T. III. — Voûtes d'Eglises. Tours et Beffrois. Beton armé. 1 volume.
T. IV. — Charpentes fer et bois. Application aux éléments de constructions. Plancher. Passerelles. Ferme en bois. 1 volume.
T. V. — Fermes métalliques. Chauffage et Ventilation. Assainissement. Hygiène. 1 volume.

Cours pratique d'électricité, par A. Pe devyn. 1 volume in-12..... 1.25

L'Habitation, par G. Roux. 1 volume in-16 ..... 0.25

Botanique Agricole, par Schribaux et Nanot. 1 volume in-12 rel. t... 1.50

La Distillerie agricole, par D. Sidersky. 1 volume in-12 rel. t..... 1.00

Guide du Correcteur, par Auguste Tas- volume in-12..... 0.50

Traité pratique [illegible] ctuation, par le [illegible]..... 0.50

Guide du Conducteur d'automobiles, par [illegible]..... 0.85

AGRICULTURE

BIBLIOTHEQUE DES PETITES SOURCES DE RICHESSE

Vols in-18 reliés toile souple

L'Elevage du lapin. 1 volume.. 0.25
Le Poulailler pratique. 1 volume. 0.25
Les abeilles et le Rucher. 1 vol. 0.25
Les Produits de la laiterie. 1 vol. 0.25
Le jardin fruitier et le verger. 1 v 0.25
L'Elevage du pigeon. 1 volume.. 0.25
Le Porc et ses produits. 1 volume. 0.25
Le Dindon et la Pintade. L'Oie et le Canard. 1 volume..... 0.25
La Culture potagère, les bons légumes. 1 volume 0.25
Le petit domaine. 1 volume..... 0.25
Le Médecin des animaux. 1 vol.. 0.25

Manuel théorique et pratique d'Horticulture, Anonyme. 1 vol. in-12. 1.00
L'Horticulture dans les petits jardins, par P. Canot. 1 volume in-12.. 1.00
Destruction des insectes, par A. L. Clément. 1 volume in-8 rel. t..... 0.75

Traite sur l'élevage et les maladies des bestiaux, par J. A. Couture. 1 volume in-12 ..... 0.25
La Vache laitière, par P. Dechambre. 1 vol. in-12 rel. t..... 1.00
La Basse-Cour, par Desvernays. 1 vol. in-18 ..... 0.25
L'Art d'élever les oiseaux en cage et en volière, par Céline Fleuriot. 1 vol. in-12 ..... 0.30
Le Jardin potager, par V. Fournier. 1 volume in-12 ..... 0.30
Premières connaissances agricoles, par J. Leday. 1 volume in-12 cart. 0.15
Les abeilles et leurs ruches, par Paul Lemaire. 1 volume in-12..... 0.40
La Poule pratique, par E. Leroy. 1 vol. in-12 ..... 1.00
Ma Méthode d'Apiculture, par P. Peters. 1 volume in-8..... 1.25
Les serres-vergers, par E. Pynaert. 1 vol. in-8 ..... 7.50
Le potager, jardin du cultivateur, par Alec Santerre. 1 volume in-12. 0.25

ARITHMETIQUE — COMPTABILITE — COMMERCE

Le prompt calculateur en piastres et centins, petit vol. in-8..... 0.20

Traité de Commerce, de Comptabilité et de Tenue des livres, par C. Bernard. 1 volume in-8 ..... 2.00

La Clé des Opérations commerciales, par J. Brubach. 1 v. in-12 rel. t. 0.50

Manuel d'Economie Commerciale, par Pierre Clerget. 1 v. in-12 rel. t. 1.25

L'Art de faire des affaires par lettre et par annonce, par S. Cody. 1 vol. in-8 rel. t. 1.25

Manuel de latin commercial, par Colombe. 1 volume in-12..... 0.25

Manuel des opérations commerciales, par A. Dany. 1 vol. in-8 rel. t. 1.25

Arithmétique commerciale et algèbre, par Fuzet et Reclus. 1 volume in-12 cart. 0.75

Traité des magasins généraux, par L. Scansa. 1 volume in-8..... 1.75

MANUELS DE CORRESPONDANCE

Le petit secrétaire de tout le monde, Anonyme. 1 vol. in-8..... 0.10

Nouveau secrétaire commercial, par J. Capon. 1 volume in-12 rel. t.. 1.00

La Correspondance des gens du Monde, par la Comtesse de Gencé. 1 volume in-12 ..... 0.85

La petite poste des amoureux, par Crévin. 1 vol. in-12..... 0.50

Le Secrétaire de tout le Monde, par E. Hocquart. 1 volume in-12..... 0.65

Nouveau correspondant commercial français et anglais, par McLaughlin. **Traité complet d'Arithmétique,** par Joseph Garnier. 1 vol. in-8..... 2.00

Introduction comptable à la science sociale, par Eugène Léautey. 1 volume in-8 ..... 0.50

Traité de comptabilité industrielle et financière, par Léautez et Wattebled. 1 volume gr. in-8 rel. t..... 5.00

Cent soixante leçons d'arithmétique, par A. Lemoine. 1 vol. in-8 cart. 0.35

La Comptabilité intégrale avec exemples, par E. Mansuy. 1 volume in-8, plus 30 exemples en tableaux. 1.50

Cours de marchandises, par P. Meyrat. 3 volumes in-12..... 2.00

Le Livre d'Or du Négociant, par M. Potel. 3 volumes in-8 rel..... 10.00
1 volume in-12..... 0.85

Le petit secrétaire pratique, par Désiré Scribe. 1 volume in-18..... 0.20

Commerce et Correspondance française-anglaise et anglaise-française, par P. Themoin. 1 volume in-12 cart. 1.25

STÉNOGRAPHIE

Précis usuel de sténographie et de dactylographie, par Boitel et Asselineau. 1 volume in-12 ..... 0.50

Méthode élémentaire de sténographie Duployé, pet. in-16 ..... 0.05

Traité pratique de sténographie, par Ch. Lejeune. 1 volume in-12 rel. t. 0.65

Sténographie et Dactylographie, par Albert Navarre. 1 v in-12 rel. t. 0.75

DROIT

Manuel de droit Commercial, par M.-A. Bernard. 1 volume in-8 rel. t.. 1.00

Introduction à l'Etude du Droit, par Lucien Brun. 1 volume in-12.. 0.75

Code Civil de la Province de Québec, par Dorais et Dorais. 1 volume in-12 rel. 2.50

Code de procédure civile de la Province de Québec, par les mêmes. 1 volume in-12 rel. t..... 2.50

Le Droit civil canadien en tableaux synoptiques, par E. Z. Massicotte. 1 vol. in-8 ..... 1.00

Le Droit paroissial, par P. B. Mignealt 1 volume in-8 rel. t..... 5.00

Manuel des locateurs et locataires, par Mullin et Lemieux. 1 vol. in-12. 0.85

Guide du Conciliateur, par P. M. Sauvalle. 1 volume 0.60

METHODES POUR APPRENDRE LES LANGUES

French at a glance. 1 vol. in-12. 0.25

L'Anglais dans un coup-d'œil. 1 volume in-12 ..... 0.25

Méthode d'anglais, par F. Berger. 1 vol in-12 rel. t..... 1.25

French Method, par le même. 1 volume in-12 rel. t..... 1.00

Méthode Berlitz, méthode pour anglais désirant apprendre le français. 1.00

Libro italiano, par le même. 1 volume in-12 rel. t..... 1.25

L'Anglais sans maître en quatre mois, d'après la méthode d'Xavier de Bouge. 1 volume in-8..... 3.25

L'Italien sans maître en quatre mois, par le même. 1 vol. in-8..... 3.25

L'Allemand sans maître en quatre mois, par le même. 1 volume in-8.... 3.25

L'Espagnol sans maître en quatre mois, par le même. 1 vol. in-8..... 3.25

Le Russe sans maître en quatre mois, par le même. 1 volume in-8.... 4.00

L'Anglais Commercial, par Chs Brown. 1 vol. in-12 cart..... 0.50

L'Allemand usuel avec la prononciation, par M. Charles. 1 v. in-18. 0.40

L'Espagnol usuel avec la prononciation, par le même. 1 vol. in-18. 0.40

Savez-vous l'Allemand, par H. Kramer. 1 volume in-12 ..... 0.30

New and progressive study of french verbs, par P. de LaRochelle. 1 vol. in-8 rel. t..... 1.50

Five thousand french idioms, par C. M. Marchand. 1 volume in-12 rel.t. 1.25

POLITESSE ET BIENSEANCES

Faites ceci Dites cela, Anonyme. 1 vol. in-18 ..... 0.25

Les usages du Monde, Anonyme. 1 volume in-12 ..... 0.30

Quelques conseils aux religieuses sur la politesse, Anonyme. 1 volume in-12 rel. t. 0.50

Le Savoir-vivre et la vraie politesse, Anonyme. 1 volume in-18.... 0.10

Le fond et la Forme. Savoir-vivre pour jeunes filles, par Beal et Maryan. 1 volume in-12 ..... 0.65

Politesse et convenances ecclésiastiques, par L. Branchereau. 1 v. in-12. 0.85

Le Livre des jeunes filles, par Zulma Carraud. 1 volume in-12..... 0.65

Dictionnaire du Savoir-Vivre, par M.

Chambon. 1 volume in-12..... 0.65

Pour bien figurer dans le monde, par la Comtesse Daubigny. 1 vol in-12 0.85

La Vraie politesse pour religieuses, par l'abbé Frs Demore. 1 vol. in-12. 0.50

Les Secrets de la politesse et du bon ton, par Madame Elise. 1 volume in-12 ..... 0.85

Madame est servie, par la Comtesse de Gencé. 1 volume in-12..... 0.85

Le Code Mondain de la jeune fille, par le même. 1 volume in-12 cart.. 1.00

Le Savoir-Vivre et les usages mondains, par le même. 1 vol. in-12.... 0.85

Les Relations mondaines. Comment on les crée, comment on les garde, comment on s'en sert, par le même. 1 vol. in-12 ..... 0.85

La Société et ses usages, par Mme Girodoux. 1 volume in-8 rel. t... 0.65

Petit Memento de politesse élémentaire, par H. Marie. 1 vol. in-12 cart. 0.50

Savoir-Vivre et usages du Monde, par Aline Raymond. 1 v in-12 rel. t. 1.00

Le Savoir-Vivre pour les jeunes gens, par M. Selva. 1 volume in-12.. 0.85

Mille questions d'étiquette, par Mme E. Sauvalle. 1 volume in-12..... 0.50

L'Etiquette mondaine, par la Comtesse de Tramar. 1 volume in-12.... 0.85

(Voir aussi Economie domestique)

SPORTS ET CULTURE PHYSIQUE

SPORT-BIBLIOTHEQUE

Format in-8 carré illustré

Le Football. 1 volume..... 1.50

La Boxe. 1 volume 1.50

Les Sports d'hiver. 1 volume.... 1.50

L'Automobile. 1 volume..... 1.50

L'Equitation et le cheval. 1 vol. 1.50

Animaux de sport. 1 volume.... 1.50

Sports de salle et de jardin. 1 vol. 1.50

Les Exercices physiques. 1 vol.. 1.50

Hockey, Tennis, Bowling, Balles et boules. 1 volume 1.50

Les 22 meilleurs mouvements pour assouplir le corps. Tableaux 0.25

L'Art nautique, par Adde. 1 volume in-12 rel. t..... 0.75

L'Education physique et sportive des jeunes filles, par Emile André. 1 vol. in-8 ..... 0.85

Théorie de la Natation en 13 mouvements, par J. Antoine. 1 v. in-8. 0.25

La Natation, par P. Blanche. 1 volume in-12 ..... 0.50

Le Livre des sports athlétiques et des jeux en plein air, par H. Claremont. 1 volume in-8 carré..... 1.50

L'Art de devenir fort et bien portant, par A. Clause. 1 volume in-8.. 1.25

Education et Harmonie des mouvements, par G. Demeny. 1 volume in-8 ..... 0.65

Les Sports pour Tous, par Raoul Fabens. 1 volume in-12 rel. t.... 0.65

Cours complet d'éducation physique, par Fabens et Kumlien. 1 volume in-8 ..... 0.75

Les Sports de la neige, par Fendrich. 1 volume in-12 cart..... 1.00

Le Code de la force, par Georges Hébert. 1 volume in-12..... 0.40

Manuel pratique pour l'Education physique, par Louis Kuypers. 1 volume in-8 ..... 0.85

La Course à pied, par Louis Maertens. 1 volume in-12 ..... 0.25

Mon Système. **Méthode de Culture physique pour les Enfants**, par J. P. Muller. 1 volume in-12 cart.. 0.85

Mon Système. **Méthode de Culture physique pour les femmes**, par le même. 1 volume in-12 cart..... 0.85

Manuel de Culture physique, par G. G. Pages. 1 volume in-12 rel. t... 0.85

Traité de la Chasse, par René et Liersel 1 volume in-12 ..... 0.35

Traité de la pêche à la ligne, par les mêmes 1 volume in-12..... 0.50

Les Sports athlétiques, par G. de Saint-Clair. 1 volume in-12 rel. t.... 0.50

Petits jeux athlétiques de société, par Léon Sée. 1 volume in-12..... 0.40

La Force pour Tous, par Albert Surier. 1 volume in-8 ..... 0.85

Comment on devient beau et fort, par le même. 1 volume in-12..... 0.50

Le Patinage à roulettes, par Williams. 1 volume in-12 ..... 0.35

JEUX ET PASSE-TEMPS INTELLECTUELS

Traité-Manuel des Echecs, par H. Delaire 1 volume in-12..... 1.00

Analyse du jeu des échecs, par Philidor. 1 volume in-12..... 0.85

Le Bridge moderne, Anonyme. 1 vol. in-12 rel. cuir 1.00

Le Bridge aux enchères, Anonyme. 1 vol. in-12 relié cuir..... 1.00

Le Bridge, par Sans-Atout. 1 volume in-8 ..... 0.75

Manuel de Bridge, par Dummy. 1 vol. in-12 rel. cuir 1.00

L'Art de gagner au bridge, par H. de Gizaguet. 1 volume in-8..... 0.65

Jeux de Cartes. Encyclopédie Roret. 1 volume in-18 ..... 0.85

Le jeu de poker, Habeythé. 1 volume in-8 ..... 0.40

L'A. B. C. du Bridge, par Stone. 1 vol. in-12 ..... 0.50

La Manille, par G. de Savigny. 1 vol. in-12 ..... 0.20

Telle écriture, tel caractère, par Paul Barbe. 1 volume in-18..... 0.25

Principes de Graphologie rationnelle, par Georges de Casteljau. 1 volume in-18 ..... 1.25

Traité pratique de graphologie, par Crépieux-Jamin. 1 volume in-12.. 0.85

La Graphologie en exemples, par le même. 1 volume in-12..... 0.35

Essai de graphologie scientifique, par Duparchy-Jeannez. 1 vol. in-12. 0.85

Essai de Graphologie scientifique, par le Dr Paul Joire. 1 vol. in-12. 0.85

La Graphologie mise à la portée de tous, par A. de Rochetal. 1 vol. in-12. 0.85

Manuel de graphologie usuelle, par R. de Salberg. 1 volume in-8..... 1.00

Série amusante.

Tours d'escamotage 0.10
Le petit langage des fleurs..... 0.10
Tours de cartes 0.10
Cartomancie 0.10
Clef des songes..... 0.10
Oracle des dames..... 0.10
Contes de fées 0.10

Guide des amoureux, Anonyme. 1 vol. in-18 ..... 0.25

Fleurs et Souhaits. Recueil de compliments pour toutes les circonstances de la vie de famille. 1 vol. in-12. 0.75

Le Vraie clef des songes, Anonyme. 1 volume in-12 ..... 0.35

Le Vrai langage des fleurs, Anonyme. 1 volume in-12 ..... 0.30

200 patiences Napoléon, Anonyme. 1 volume in-8 rel. t..... 1.75

Recueil des compliments et lettres, Anonyme. 1 vol. in-12..... 0.40

120 jeux amusants, Anonyme. 1 volume in-12 ..... 0.50

L'Avenir dévoilé par les cartes, par Astaroth. 1 volume in-12..... 0.30

Tours de physique et de chimie, par Geo. Bonnefon. 1 vol. in-12.... 0.40

Le Nouveau magicien prestidigitateur, par Bonnefon et Ducret. 1 volume in-12 ..... 0.50

Académie des Jeux, par Bonneveine. 1 vol. in-8 rel..... 2.00

Joyeux passe-temps des familles, par Théo. Bourgeau. 1 vol. in-12. 0.40

Oracle infaillible des dames et des demoiselles, par M. Carolus. 1 volume in-12 ..... 0.30

Comment on devient comédien, par Dorion-Maselin. 1 vol. in-8..... 0.25

Les passe-temps intellectuels, par Et. Ducret. 1 volume in-12..... 0.50

Le gai boute-en-train, par le même. 1 volume in-12 ..... 0.40

Pour rire en société, par le même. 1 volume in-12 ..... 0.50

Le Langage des fleurs, par Emma Faucon. 1 volume in-12..... 0.30

Nouveau livre de compliments, par Z. Fleurentin. 1 volume in-12.... 0.40

Livre des joyeux passe-temps, par Geo. de Grandmorin. 1 volume in-8. 0.75

Le Livre de jeux, par le même. 1 vol. in-8 ..... 0.75

200 jeux d'enfants, par Hacquevaux et Pelletier. 1 volume in-8 rel. t.. 1.00

Ce que l'on voit dans la main, par Para d'Hermès. 1 volume in-12.... 0.40

La Voix des fleurs, par Clarisse Juranville. 1 volume in-12..... 0.50

La Physionomie d'après les principes d'Eugène Ledos, par J. Leclercq. 1 vol. in-12 ..... 0.25

L'Oracle des fleurs, par S. de Masillie. 1 volume in-12 ..... 0.50

Comment on devient détective, par Ralp Morton. 1 volume in-12.. 0.25

Jeux d'esprit pour la jeunesse, par Elz. de Plagne. 1 volume in-12.... 0.85

Le Caractère par le prénom, par A. de Rochetal. 1 volume in-8..... 0.90

Comment on se défend dans la rue, par E. Vary. 1 volume in-12..... 0.25

ALMANACHS

Almanach Hachette, br..... 0.40
— — rel..... 0.75
— — complet cart. 0.90
— — — rel.. 1.25
— **Vermot** 0.50
— **Nodot** 0.50
— **du Peuple** 0.25
— **Rolland** 0.10
— **du Monde Catholique.** 0.75
— **du Sacré Cœur** 0.20
— **de la jeune fille chrétienne** 0.20
— **de la lecture**..... 0.20

Almanach des Enfants de Marie. 0.10
— **de la Sainte-Famille.** 0.10
— **populaire** 0.10
— **du Nouveau Siècle**... 0.10
— **du Coin du Feu**..... 0.10

Almanach pour Tous 0.10
— **du Pèlerin** 0.15
— **des familles chrétiennes** 0.15

PHYSIOLOGIE — MEDECINE VULGARISEE
HYGIENE GENERALE

L'Estomac: hygiène, maladies, traitement, par le Dr M.-A. Legrand. 14 gravures. Relié toile 0.35

L'Œil: hygiène, maladies, traitement, par le Dr Valude. 54 gravures. Relié toile 0.35

L'Oreille : hygiène, maladies, traitement, par le Dr M.-A. Legrand. 74 gravures. Relié toile..... 0.40

La Bouche et les Dents: hygiène, maladies, traitement, par le Dr P. Rosenthal. 28 gravures. Relié toile.. 0.35

Le Nez et la Gorge: hygiène, maladies, traitement, par le Dr A. Nepveu. 48 gravures. Relié toile..... 0.35

La Peau et la Chevelure: hygiène, maladies, traitement, par le Dr M.-A. Legrand. 65 gravures. Relié toile. 0.40

Les Maladies de Poitrine, par le Dr Galtier-Boissière. 63 gravures. Relié toile 0.45

Arthritisme et Artério-sclérose, par le Dr J. Laumonier. Relié toile.. 0.40

Précis d'Alimentation rationnelle, par le Dr Pascault. Relié toile.... 0.40

La Cuisine hygiénique, par Mme Cl. Faure, avec introduction du Dr Guillermin. Théorie de l'alimentation rationnelle; menus hygiéniques pour tous les jours de l'année; recettes culinaires. Relié toile 0.50

Le Larousse Médical Illustré, publié par le Dr Galtier-Boissière en collaboration avec plusieurs savants médecins. Splendide volume in-quarto relié, orné de 2462 gravures (dont 22 cartes). 78 tableaux synoptiques. 32 planches et 2 cartes en couleurs. 26 en-têtes artistiques. 1 planche découpée (anatomie du corps humain)..... 8.00

Almanach de la Santé, 1 v. in-18. 0.15

Le Médecin de la Maison, Anonyme. 1 volume in-8 ..... 1.25

Manuel de l'Infirmière-hospitalière.— Croix Rouge française. 1 vol. in-8 rel. t. 1.25

La Médecine au presbytère, par un Curé de campagne. 1 volume in-12 rel. t. 0.65

Le Livre des gardes-malades à l'usage des familles et principalement des communautés religieuses et des Sœurs hospitalières, par l'Auteur des Paillettes d'Or. 1 volume in-12.... 0.40

Contre le vieillissement des gens du monde.—**L'Arthritisme des gens du Monde,** par le Dr Aumont. 1 volume in-8 ..... 1.25

Les passions dans leurs rapports avec la religion, par le Dr P. Belouino. 2

vols in-8 ..... 2.50

Dictionnaire Illustré de Médecine, par le Dr Galtier Boissière. 1 volume in-8 rel. t. 2.00

Le Trésor des familles, par le Dr Louis Bonconseil. 1 vol. in-8 rel. t. 1.25

Précis d'auto-suggestion volontaire, par le Dr G. Bonnet. 1 vol. in-12. 0.85

Le Régime de l'Intellectuel, par E. Bosq. 1 volume in-12 ..... 0.35

Microbes et toxines, par le Dr Et. Brunet. 1 volume in-12..... 0.65

La Lutte pour la santé, par le Dr Burlureaux. 1 volume in-12..... 0.85

Comment se soignaient nos pères. **Remèdes d'Autrefois**, par le Dr Cabanès. 2 vols in-12 ..... 2.50

Comment on se soigne aujourd'hui. **Remèdes de Bonne-Femme**, par le même. 1 vol. in-12 ..... 1.25

Notions générales de médecine, d'hygiène et de soins à donner aux malades, par le Dr Paul Cantonnet. 1 vol. in-8 rel. t..... 2.00

Les régimes alimentaires des malades et le régime parfait, par le Dr F. Cayla. 1 volume in-12 ..... 0.85

Influence des parfums et des odeurs sur les hystériques et les névropathes, par le Dr Ant. Combe. 1 volume in-12 ..... 0.50

Le médecin des dames et des enfants, par le Dr Corneille. 1 vol. in-12. 0.50

Hygiène de l'Alimentation et propriété chimique des aliments suivi d'un cours théorique sur l'art culinaire, par Mlle Amélie Desroches. 1 volume in-12 ..... 1.25
Relié 1.50

Pour lire en attendant Bébé, par le Dr J. Donnadieu. 1 vol. in-12 br. 0.75
Relié toile 1.00

Comment maigrir, par Roger Dubois. 1 volume in-12 ..... 0.50

Nos enfants, par d'Espic. 1 volume in-12 ..... 1.00

Bréviaire de l'Arthritique, par Maurice de Fleury. 1 vol in-12 rel. t. 1.00

La médecine pratique, par le Dr Frédault. 1 volume in-12..... 0.75

La Dilatation de l'estomac, par le Dr René Gaultier. 1 v. in-8 rel. t. 0.50

Le Manuel de la Garde-Malade, par l'abbé Grenet. 1 volume in-12. 0.85

Les Merveilles du corps humain, par le Dr J. Guillemin. 1 volume in-12. 0.85

Ma cure d'eau, par S. Kneipp. 1 vol. in-12 ..... 0.85

Mon testament, par le même. 1 volume in-12 ..... 0.85

Comment il faut vivre, par le même. 1 volume in-12 ..... 0.85

L'Art de vivre longtemps en bonne santé, par le Dr Albert Lasalle. 1 volume in-12 ..... 0.50

L'Hygiène et l'estomac, par J. LeBèle. 1 volume in-12 ..... 0.75

Les œuvres de Dieu et leur symbolisme dans le milieu de la vie, par le même. 1 volume in-12 ..... 0.65

L'Hygiène pratique et la vie chrétienne, par le même. 1 volume in-12.. 1.00

Comment j'ai instruit mes filles des choses de la Maternité, par Mme Leroy-Alais. 1 vol. in-12..... 0.25

Des armes pour la vie. Conseils aux jeunes, par le Dr Et. Levrat. 1 vol. in-12 ..... 0.65

Pour les mamans, par le Dr Paul Mantel. 1 volume in-8 rel. t..... 1.25

Les Secrets de l'amour conjugal, par le Dr Maurigny. 1 volume in-12. 0.85

En attendant le médecin, par le Dr Mendoza. 1 volume in-12..... 0.50

La Femme. La Mère. L'Enfant, par Mme Augusta Moll-Weiss. 1 volume in-12 ..... 0.40

Le Médecin chrétien, par le Dr Moureau. 1 volume in-12 ..... 0.85

L'Idée de Dieu dans les sciences contemporaines, par le Dr L. Murat. 3 volumes in-12.

Tome I.—**Le Firmament, l'Atome, le Monde végétal.** 1 volume.. 0.85

Tome II.—**Le Monde animal. Harmonies générales, physiques et biologiques (le plan divin)** en préparation.

Tom III. — **Les merveilles du corps humain.** 1 fort volume in-12, 750 pages 1.50

Ce qu'il faut que toute jeune fille sache, par le Dr A. Noslin. 1 vol. in-8. 0.50

Pour vivre cent ans, par les Drs Pascault et Moreau. 1 vol. in-12. 0.25

Les bons soins en attendant le médecin, par le Dr Péjaudier. 1 v. in-12. 0.50

Ce que doivent savoir les mamans, par le Dr H. Perreau. 1 vol. in-8. 0.35

L'Education des mères, par le Dr M. Perret. 1 volume in-12 cart.... 0.65

Les obsessions et les impulsions, par les Drs Pitres et Régis. 1 vol in-12. 1.00

L'Hygiène de la femme, par le Dr Platon-Sépet. 1 vol. in-12..... 1.00

Précis populaire d'hygiène pratique, par le Dr A.-F. Plicque. 1 vol. in-12 rel. t. 0.50

La Cuisine diététique (500 recettes culinaires à l'usage des dyspeptiques) par Regnault et Montagné. 1 volume in-12 .... 0.85

Tempéraments et Maladies, par le Dr Rengarde. 1 volume in-8..... 1.00

Le Péril des sens, par le Dr M. Rouillon. 1 volume in-12..... 0.65

Ce qu'une femme doit savoir, par Séréno. 1 volume in-12 ..... 0.85

Les Origines de la maladie, par les Drs Sigaud et Vincent. 1 vol. in-12. 1.00

OUVRAGES DU Dr STALL

Ce que tout jeune garçon devrait savoir. 1 volume in-12..... 0.50

Ce que tout jeune homme devrait savoir. 1 volume in-12..... 0.85

Ce que tout homme marié devrait savoir. 1 volume in-12..... 0.85

Ce que tout homme de 45 ans devrait savoir. 1 volume in-12..... 0.85

Ce que toute fillette devrait savoir. 1 volume in-12 ..... 0.50

Ce que toute jeune fille devrait savoir. 1 volume in-12 ..... 0.85

Ce que toute jeune femme devrait savoir. 1 volume in-12 ..... 0.85

Ce que toute femme de 45 ans devrait savoir. 1 volume in-12..... 0.85

Dr GEORGES SURBLED

L'Ame et le Cerveau. 1 vol. in-8. 1.25

Le Cerveau. 1 vol. in-12..... 0.75

Le Sous-Moi. 1 volume in-12.... 0.75

La Vie de jeune garçon. 1 v in-12. 1.00

La Vie de jeune homme. 1 v in-12 0.75

La Vie de jeune fille. 1 v. in-12. 1.25

La Vie à deux. 1 volume in-12.. 0.75

L'Amour. 2 volumes in-8.
T. I.—L'Amour sain. 1 volume. 1.25
T. II.—L'Amour Malade. 1 vol. 1.25

Le Vice solitaire. 1 volume in-12. 1.00

Autour du mariage. 1 vol. in-12. 1.00

Le Vice conjugal. 1 vol. in-12.. 1.00

La Morale dans ses rapports avec la médecine et l'hygiène. 3 volumes in-12 ..... 3.00
T. I.—**Célibat et Mariage** 1 volume.
T. II.—**La Vie sexuelle** (suite et fin). 1 volume.
T. III.—**La Vie organique.** 1 volume.
T. IV.—**La Vie psycho-sensible.** 1 vol. (épuisé).
Ne se vendent pas séparément.

Le Médecin devant la conscience. 1 volume 0.50

Hygiène pour tous. 1 vol. in-12. 0.75

La Vie affective. 1 volume in-12. 0.75

Le Problème cérébral. 1 vol in-12 0.75

Eléments de psychologie. 1 volume in-12 ..... 0.75

Spiritualisme et Spiritisme. 1 volume in-12 ..... 0.75

Spirites et Médiums. 1 v. in-12. 0.75

Le Rêve. 1 volume in-12..... 0.25

La Mémoire. 1 volume in-12.... 0.25

Le Tempérament. 1 volume in-12. 0.25

L'honneur médical. 1 vol. in-12. 0.75

La Volonté. 1 volume in-8..... 1.25

La Médecine sans médecin. 1 volume in-12 ..... 0.65

Portez-vous bien, par le Dr Terwagne. 1 volume in-8 ..... 0.50

Le Vrai féminisme, par Jean du Valdor 1 volume in-8 ..... 0.75

Les signes de la fin d'un monde, par le même. 1 vol. in-12..... 1.00

L'Hygiène infantile, par le Dr G. Variot 1 vol. in-12 ..... 0.25

Etude médico-physiologique de la femme, par le Dr Charles Vidal. 1 volume in-12 ..... 1.25

Traité complet de médecine pratique à l'usage des gens du monde, par le Dr H. Vigouroux. 4 vols in-8.. 8.00

Le Médecin, son rôle dans la société et la famille, par le Dr J. Vincent. 1 vol. in-12 ..... 0.85

Manuel des Hospitalières et des gardes-malades, par Chs Vincq. 1 volume in-8 rel. t..... 1.50

Le Suicide d'une race, par F.-A. Vuillermet. 1 volume in-12..... 0.85

ECONOMIE DOMESTIQUE — SOINS DE LA TOILETTE

Pour bien tenir sa maison. 1 vol. 1.25

Pour bien connaître les usages mondains. 1 volume 1.25

Pour bien élever ses enfants. 1 v. 1.25

Pour bien se porter. 1 volume.. 1.25

Pour bien faire du sport. 1 vol. 1.25

Pour bien manger. 1 volume.... 1.25

Pour bien s'initier aux arts. 1 v. 1.25

Pour être belle. 1 volume..... 1.25

Mille et un secrets de la toilette, Anonyme. 1 volume in-12..... 0.50

Le Livre de Cousine Jeanne, Anonyme. 1 vol. in-8 ..... 1.00

Manuel domestique, Anonyme. 1 vol.

in-12 rel. t..... 1.00

Trésor de la vie pratique, Anonyme. 1 volume in-8 ..... 1.00

Le Code de la Vie, par Grand'Mère Annette. 1 vol. in-4 cart..... 1.50

Deux mille conseils et procédés pratiques, par M. Audran. 1 v in-12. 0.25

Le Bon goût, par E. Bayard. 1 volume in-12 .... 0.85

Coupe et Assemblage par le moulage, par Mme Berger. 1 volume in-8. 0.85

L'Art et le Bien-être chez soi, par Paul Bichet. 1 volume in-12..... 0.75

L'Atelier de tout le monde, par H. Blanchon. 1 volume in-12.... 1.00

Comment on entretient et on répare sa maison, par le même. 1 v in-12. 1.00

Encyclopédie des ouvrages de dames, par Thérèse Dillmont. 1 volume in-8, rel. t. 1.25

La Pratique des ouvrages pour dames, par Mme Doubrey. 1 volume in-8, rel. toile 0.65

Mon trousseau, par le même. 1 volume in-8 rel. t. 0.65

L'Education domestique des jeunes filles, par Louis Frank. 1 volume in-8 relié 3.00

Le Cabinet de Toilette d'une honnête femme, par la Comtesse de Gencé. 1 volume in-12..... 0.85

Traité de coupe et d'assemblage, par Mme A. Giroux. 1 volume in-8. 0.65

Nettoyage, détachage, dégraissage, blanchissage, blanchiment, par Hercay. 1 volume relié..... 1.25

Le Trésor de la famille, par J. P. Houze 1 volume in-12 rel. t..... 1.50

Manuel d'éducation ménagère à la ville et à la campagne, par M. J. Huot. 1 vol. in-12 cart..... 0.50

La Bonne Maîtresse de maison, par la Comtesse de Lannery. 1 volume in-12 cart 0.40

Cours de Travail manuel, par Mme Lhomme. 1 volume in-12..... 0.50

L'Organisation de l'apprentissage ménager dans les orphelinats, par la R. M. Marie de St-Laurent. 1 volume in-8 .... 0.75

Les achats de la jeune maîtresse de maison, par Jeanne Martay. 1 vol. in-8 rel. toile 0.65

La petite ménagère à la ville, par Mlle L. Masson. 1 vol. in-12..... 0.40

Le Foyer domestique, par Mme Augusta Moll-Weiss. 1 volume in-12 rel. t. 0.50

Les Coulisses de la Beauté, par la Comtesse de Norville. 1 vol. in-12. 0.90

Mille trucs, par A. Poussart. 1 volume in-12 rel. t..... 1.00

Les vraies recettes de la maison, par Yvonne Provost. 1 vol. in-12.. 0.85

Cinq cent soixante recettes et procédés pratiques, par Ed. Rouveyre. 1 vol. in-8 .... 0.85

Economie domestique, par Mmes Rudler et St-Paul. 1 vol in-12 rel. t. 0.50

Le Linge, les vêtements, par G. B. de Savigny. 1 volume in-8 rel. t. 0.65

BARONNE STAFFE

Format in-12 rel. toile

Usages du Monde. Règles du Savoir-Vivre dans la Société Moderne. 1 volume 1.00

Le Cabinet de Toilette. 1 volume. 1.00

La Maîtresse de Maison et l'Art de recevoir chez soi. 1 volume..... 1.00

Traditions culinaires et l'Art de manger toutes choses à Table. 1 v. 1.00

La Correspondance dans toutes les Circonstances de la Vie. 1 volume. 1.00

Mes Secrets pour plaire et pour être Aimée. 1 volume 1.00

La Femme dans la Famille: La Fille.—L'épouse.—La Mère. 1 volume. 1.00

Pour Augmenter son Bien-être. 1 volume 1.00

Les Mochets Féminins. 1 volume. 1.00

Développement des Facultés Morales pour Jeunes Gens et Jeunes Filles. 1 volume 1.00

Entretiens divers de la ménagère, par Mme Vasse. 1 vol. in-8 carré.. 0.50

CUISINE

La Petite cuisinière des ménages, Anonyme. 1 volume in-18..... 0.10

350 recettes de cuisine, par Mlle Jeanne Anctil. 1 volume in-18 broché 0.60
Relié 0.90

La Cuisinière de la campagne et de la ville, par L. E. Audot. 1 volume in-12 cart 0.75

La Cuisinière des ménages, par Rosalie Blanquet. 1 volume in-12 cart. 0.75

Le Pâtissier des ménages, par le même. 1 vol. in-12 cart..... 0.75

La Cuisinière canadienne, par la R. M. Caron. 1 volume in-12 cart.... 0.50

La Cuisinière modèle, par E E. Gabrielle. 1 volume in-12 cart... 0.50

Cent cinquante recettes de cuisine, par Klabb et Brunhès. 1 vol in-18. 0.10

Ma pratique des conserves, par M. Maraval. 1 volume in-12..... 0.65

La Cuisine, par Mme A. Mol'-Weiss. 1 volume in-12 ..... 0.25

American Bar, par Frank Newman. 1 vol. in-18, rel. t..... 0.90

La Cuisine de tous les jours, par Thérèse Provence. 1 vol. in-12.... 0.35

La Cuisine, l'Hygiène et la Table, par Mlle Aline Raymond. 1 v. in-12. 1.00

OUVRAGES DE MADEMOISELLE LOSE

Collection format in-12

100 façons de préparer des plats bon marché. 1 volume 0.20

100 façons d'accommoder le veau. 1 volume 0.20

100 façons d'accommoder les restes. 1 volume 0.20

100 façons d'accommoder le bœuf. 1 volume 0.20

100 façons de préparer les œufs. 1 volume 0.20

100 façons de préparer les pommes de terre. 1 volume 0.20

100 façons de préparer les potages. 1 volume 0.20

100 façons de préparer les entremets sucrés. 1 volume 0.20

100 façons de préparer les plats froids. 1 volume 0.20

100 façons de préparer les plats maigres. 1 volume 0.20

100 façons de préparer les sauces. 1 volume 0.20

100 façons de préparer le gibier. 1 volume 0.20

100 façons de préparer les légumes. 1 volume 0.20

100 façons de préparer un plat en quelques minutes. 1 volume..... 0.20

100 façons de préparer des plats pour végétariens. 1 volume 0.20

100 façons de préparer les plats célèbres de France. 1 volume..... 0.20

100 façons de préparer les plats célèbres étrangers. 1 volume..... 0.20

100 façons d'accommoder les volailles. 1 volume 0.20

100 façons de préparer les fruits. 1 volume 0.20

100 façons d'être élégante à bon marché. 1 volume..... 0.20

100 façons de se guérir (Accidents et petites maladies). 1 volume.. 0.20

La Cuisine à bon marché, par Julie Sevretti. 1 volume in-12..... 0.30

L'Art de confectionner les liqueurs, sirops, boissons, etc., par Camille Sicre 1 volume in-12 ..... 0.30

Cent cinquante manières d'accommoder les restes, par A. Suzanne. 1 vol. in-12 ..... 0.25

Trois cents manières d'accommoder les poissons, par le même. 1 volume in-12 ..... 0.25

Trois cents manières d'accommoder les légumes, par le même. 1 v in-12. 0.25

Deux cent cinquante manières d'accommoder les oeufs, par le même. 1 volume in-12 ..... 0.25

Cent cinquante manières d'accommoder les salades, par le même. 1 vol. 0.25

Trois cents manières d'accommoder les plats sucrés, par le même. 1 volume in-12 ..... 0.50

La Véritable cuisine de famille, par Tante Marie. 1 volume in-12.. 0.40

BIBLIOTHEQUE CANADIENNE

Le Canada Français, revue publiée sous la direction d'un comité de professeurs de l'Université Laval, rare. 4 volumes 4.00

Décrets du Premier Concile Plénier de Québec. 1 volume in-8 relié.... 2.50

La Vénérable Marie de l'Incarnation, Ursuline, par une Religieuse du même ordre. 1 volume in-8.. ..... 1.00

Plan de la Ville de Québec..... 0.10

Le Guide français de Québec. 1 volume in-8 ..... 0.25

Carrel's Illustrated Guide and Map of Quebec. 1 vol. in-18..... 0.25

Les Fêtes du Troisième Centenaire de Québec. 1 fort volume in-8 carré, broché 2.00

Le Chemin des larmes ou un amour déçu, par XXX. 1 volume in-12. 0.30

Les Mille et Une Nuits, contes arabes. Edition canadienne. 1 vol. in-8. 0.50

Les Secrets de la Maison Blanche, par L. B. 1 volume in-8..... 0.50

350 Recettes de Cuisine, par Mlle Jeanne Anctil. 1 volume broché 0.60
relié 0.90

Nos Amis les Canadiens, par Louis Arnould. 1 volume in-12..... 0.85

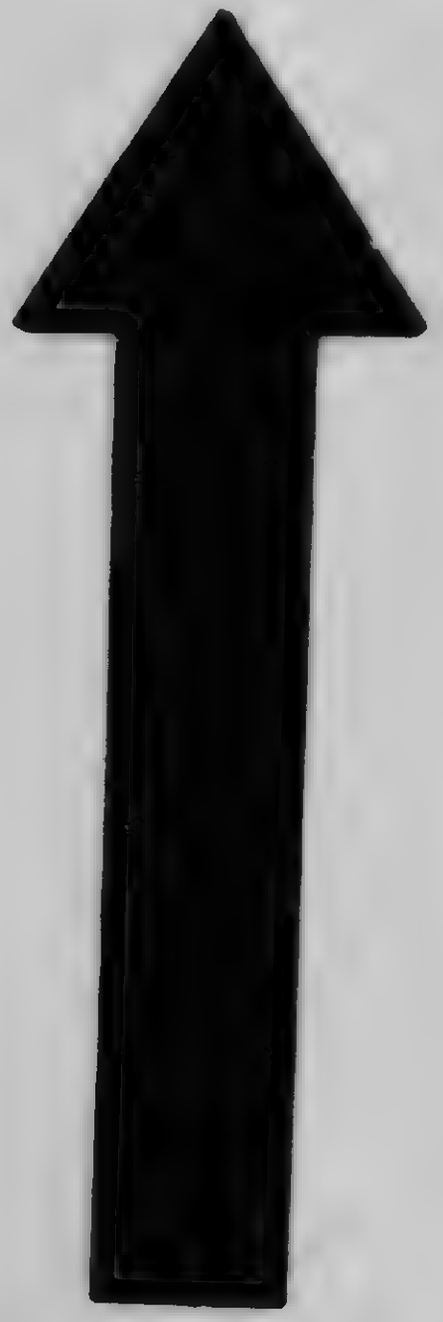

MICROCOPY RESOLUTION TEST CHART

(ANSI and ISO TEST CHART No. 2)

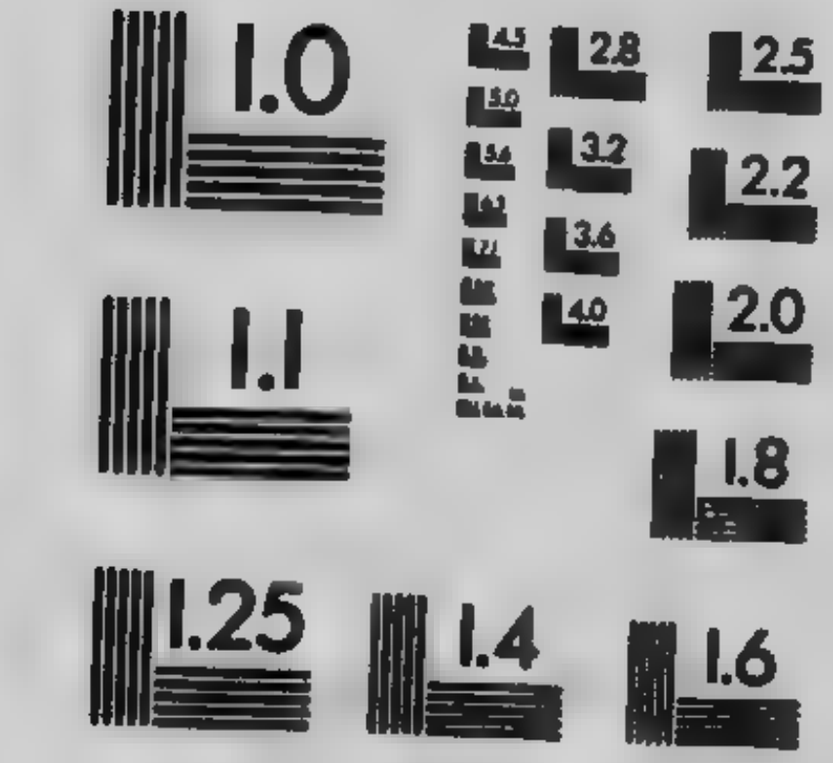

APPLIED IMAGE Inc

1653 East Main Street
Rochester, New York 14609 USA
(716) 482 - 0300 - Phone
(716) 288 - 5989 - Fax

Vie de Mgr Taché, par Dom Benoit. 2 volumes in-8 ..... 3.50

Au Large de l'Ecueil, par Hector Bernier. 1 volume in-12..... 0.75

Marie-Anna la Canadienne, par Floris Bluther. 1 vol. in-12..... 0.75

L'Ile d'Orléans, par l'abbé L.-E. Bois. 1 vol. in-8 ..... 1.00

Une de perdue, deux de trouvées, par G. de Boucherville. 2 v. in-12. 1.25

La Province du Canada, 1840-1867, par Ludovic Brunet. 1 vol. in-12. 1.00

Histoire du Canada en 200 leçons, par le R. P. Bourgeois. 1 volume in-12 cart 0.50

Les Richesses du Canada, par E. Buron. 1 volume in-8..... 2.00

La Cuisinière canadienne, par la Révérende Mère Caron. 1 volume in-12 cart 0.50

Pèlerinage au Pays d'Evangeline, par l'abbé H. R. Casgrain. 1 v in-12 0.85

Souvenirs d'un Pèlerin à Lourdes, par l'abbé J. A. Castonguay. 1 volume in-12 ..... 0.45

Le Marquis de Montcalm (1712-1759), par Thomas Chapais. 1 volume in-8 1. 50, relié 2.25
Ouvrage couronné par l'Académie.

Discours et Conférences, par le même. 1 volume in-8 ..... 1.00

Discours et Conférences, Nouvelle série 1.25

Mélanges de Polémique et d'études religieuses, politiques et littéraires, par le même. 1 volume in-8..... 1.00

Les Fleurs de Givre, par W. Chapman. 1 volume in-12 ..... 0.88

Les Rayons du Nord, par le même 1 volume in-12 ..... 0.88

Les Blessures, par Jean Charbonneau. 1 volume in-12 ..... 0.90

Madame Sainte-Anne et son culte au Moyen-âge, par le R. P.-V. Charland. 1 volume gr. in-8 broché..... 1.50

Pages de combat. Etudes littéraires, par l'abbé E. Chartier. in-12. 0.75

Charles Guérin, par P.-J.-O. Chauveau. 1 volume in-8 relié toile 1.50

Histoire des Etats-Unis, par Sylva Clapin. 1 vol. in-12 cart..... 0.40

Angéline de Montbrun, par Laure Conan. 1 volume in-12..... 0.85

L'Oublié, par le même. 1 v. in-12 0.75
Ouvrage couronné par l'Académie.

Une Immortelle, la Vénérable Marguerite Bourgeois, par le même. 1 plaquette 0.15

Louis Hébert. Premier colon du Canada, par le même. 1 plaquette.. 0.15

Histoire des Seigneuries de la Rivière-du-Sud et de leurs alliés canadiens et acadiens, par l'abbé Azarie Couillard-Després. 1 volume in-8 broché. 2.00
Relié 2.50

Œuvres complètes de Octave Crémazie. 1 vol. gr. in-8 rel. t..... 1.50

Nos Travers, par Mme Dandurand. 1 volume in-12 ..... 0.50

Histoire du Canada depuis la Confédération 1867-1887, par L.-O. David. 1 volume in-12 relié toile..... 2.50

Souvenirs et Biographies 1870-1910, par le même. 1 volume in-8 broché. 2.00
Relié 2.50

Lafontaine et son temps. Cartier et son temps, par A. D. Decelles. 1 volume in-8 ..... 2.00

Lafontaine et son temps, par le même. 1 volume in-8.....1.75

Papineau 1786-1871, par le même. 1 vol in-8 ..... 1.75

Hygiène de l'Alimentation, par Mlle Amélie Desroches. 1 vol. in-12 broché, 1.25, relié 1.50

La Race française en Amérique, par Desrosiers et Fournet. 1 volume in-12 ..... 0.60

Théorie et Pratique de l'Art d'écrire, par l'abbé Albert Dion. 1 volume in-12 relié 0.75

Les Genres Littéraires. — Poétique et Rhétorique, par le même. 1 volume in-12 ..... 0.75

Le Parler populaire des Canadiens-français, par le Dr N. E. Dionne. 1 fort volume in-8 ..... 3.00

Galerie Historique, par le même. 8 vols in-12.

T. I.—**Pierre Bédard et ses fils.** 1 volume 0.50
T. II.—**Les Trois Comédies du Statu Quo.** 1 volume..... 0.50
T. III.—**Sainte-Anne de la Pocatière.** 1 volume 0.50
T. IV.—**Mgr de Forbin-Janson.** 1 volume 0.50
T. V.—**Chouart et Radisson.** 1 volume 0.50
T. VI.—**Gabriel Richard.** 1 vol. 0.50
T. VII.—**Une dispute grammaticale en 1842.** 1 volume..... 0.50
T. VIII.—**La "Petite Hermine" de Jacques Cartier,** etc.....0.50

Contes du Vieux Temps. Ça et là, par L.-J. Doucet. 1 volume in-8... 0.80

La Jonchée nouvelle, par le même. 1 vol. in-8 relié toile..... 1.15

Les Palais chimériques, par le même. 1 volume in-12 ..... 0.50

Histoire Véridique des faits qui ont préparé le Mouvement des Métis à la Rivière-Rouge en 1869, par l'abbé G. Dugas. 1 volume in-12..... 0.50

La Gardienne de la lumière et autres nouvelles canadiennes, par Henry Van Dyke. 1 vol. in-12..... 0.85

Cours d'Histoire du Canada, par l'abbé Ferland. 2 vols in-8..... 3.00

La Pointe-aux-Rats, par G. Forestier. 1 vol. in-12 ..... 0.85

Originaux et Détraqués, par Louis Fréchette. 1 vol. in-12 cart..... 0.75

Chansons populaires du Canada, recueillies et publiées avec annotations par Ernest Gagnon. 1 v. in-8 br. 1.00

Questions d'hier et d'aujourd'hui, par Alphonse Gagnon. 1 vol. in-12. 0.50

Histoire du Canada, par F. X. Garneau. 2 vols in-8 (Nouvelle Edition). 5.00

Précis de Géographie, par l'abbé A. Garneau. 1 vol. in-12 rel. t.... 1.25

La Lettre ou leçons de Style épistolaire à l'usage des écoles primaires, par Mlle A. Germain. 1 v in-12 cart 0.30

Les Anciens Canadiens, par Philippe Aubert de Gaspé. 1 vol. in-8.. 1.25

L'Instruction au Canada sous le régime français (1635-1760), par l'abbé Amédée Gosselin. 1 volume in-8.. 1.50

Etudes de littérature canadienne-française, par Charles ab der Halden. 1 volume in-12 ..... 1.00

Nouvelles études de littérature canadienne-française, par le même. 1 vol in-12 ..... 1.00

Le Manoir Mystérieux, par F. Houde. 1 vol. in-12 ..... 0.50

Impressions d'un passant, par l'abbé V.-A. Huard. 1 volume in-8... 1.00

Abrége de Zoologie. 1 volume... 0.25

Abrégé de Botanique. 1 volume.. 0.25

Abrégé de Géologie. 1 volume... 0.25

Abrégé de Minéralogie. 1 volume. 0.25

Mgr Grandin, O. M. I., premier évêque de Saint-Albert, par le R. P. Jonquet, O. M. I. 1 volume in-8... 1.50

Le Frère Didace Pelletier, Récollet, par le P. Odoric M. Jouve O. F. M. 1 vol. in-12 broché 0.75

The Golden Dog, by William Kirby. 1 vol. in-12 ..... 0.75

Entre amis, lettres du R. P. Louis Lalande S. J., à son ami Arthur Prévost. 1 volume in-12 ..... 0.65

Le Journal des Jésuites, Laverdière et Casgrain. 1 vol. gr. in-8 rel. t. 3.00

Le Saint-Laurent historique, légendaire et topographique, de Montréal à Pictou, et à Chicoutimi, sur le Saguenay, par Alp. Leclaire. 1 vol. in-8 illustré 0.50

Contes Vrais, par Pamphile Lemay. 1 volume in-12 relié 1.50

Histoire de la Nouvelle-France, par Lescarbot. 3 volumes in-12 broché (rare) 15.00

Chez les français du Canada, par Jean Lionnet. 1 volume in-12..... 0.85

Le Canada et les Canadiens, par le Dr Loir. 1 volume in-12..... 1.00

Evangeline et autres poèmes, par H. W. Longfellow, trad. de Pamphile Lemay. 1 volume in-12..... 0.75

Autour du Congrès de Montréal, par le chan. Aug. Lorrain. 1 vol in-12. 0.85

Le Miroir des Jours, par Albert Lozeau. 1 volume in-12..... 1.25

Le Long du Chemin, par Madeleine. 1 volume in-12 ..... 1.00

Histoire de la Race française aux Etats-Unis, par l'abbé D.-M.-A. Magnan. 1 volume in-8 ..... 1.50

Le Manuel des Parents Chrétiens, par l'abbé A. Mailloux. 1 volume in-8 relié toile 0.50

La Colombie Britannique, par Albert Métin. 1 fort vol. in-8..... 3.00

Terres et Peuples du Canada, par Emile Miller. 1 vol. in-12..... 0.50

Dictionnaire historique des Canadiens et des métis de l'Ouest, par le R. P. Morice O. M. I. 1 volume in-8. 1.00

L'Envers du Journalisme, par J.-M.-A. Mousseau. 1 volume in-12.... 1.00

Une Fête de Noël sous Jacques Cartier, par Ernest Myrand. 1 volume in-8. 1ère édition 3.50. 2ème édition 3.00. 3ème édition 0.50

Etudes sur les Etats-Unis, par Matthew Arnold, trad. Ed de Nevers. 1 vol. in-12 .... 0.75

Droit Public de l'Eglise, par Mgr L.-A. Paquet. 3 volumes in-8.

T. I.—**Principes généraux** (épuisé).

T. II.—**L'Eglise et l'Education.** 1 volume 1.25

T. III.—**L'Organisation religieuse et le Pouvoir civil.** 1 volume... 1.25

T. IV.—**L'Action religieuse et la loi civile.** (En préparation).

Les Arpents de neige, par J. Emile Poirier. 1 volume in-12..... 0.85

Le Dernier Evêque du Canada français, Mgr de Pontbriand, 1740-1760, par le Vte du Breuil de Pontbriand. 1 vol. in-12 .... 0.85

Sous les Pins, par Adolphe Poisson. 1 volume in-12 ..... 1.00

Heures perdues, par le même. 1 volume in-12 .... 1.00

Restons chez nous! roman canadien, par Damase Potvin. 1 vol. in-12... 0.25

L'Enfant perdu et retrouvé ou Pierre Cholet, par l'abbé J. B. Proulx. 1 vol. in-12 ..... 0.30

Une colonie féodale en Amérique, l'Acadie 1604-1881, par Rameau de Saint-Père. 2 volumes in-12..... 2.00

Dictionnaire de nos fautes contre la langue française, par Raoul Rinfret. 1 volume in-12 rel. t..... 0.75

Histoire de Philosophie, par l'abbé A. Robert. 1 volume in-12 broché. 0.60
Relié 0.75

Les Jésuites de la Nouvelle-France au XVIIe siècle, par le R. P. Camille de Rochemonteix. 3 volumes in-8. 5.00

Les Jésuites et la Nouvelle-France au XVIIIe siècle, par le même. 2 vols in-8 ..... 3.00

Relation par lettres de l'Amérique Septentrionale (années 1709 et 1710), édité et annoté par le même. 1 vol. in-8 broché 1.50

Le Centurion, roman des temps messianiques, par le juge A. B. Routhier. 1 volume in-12 ..... 1.00

De l'homme à Dieu, par le même. 1 volume in-12 ..... 0.75

Au Berceau de l'Autre France, le Canada et ses premiers martyrs, par le R. P. F. Rouvier. 1 volume in-8.. 1.00

Propos canadiens, par l'abbé Camille Roy. 1 volume in-12..... 0.75

Nos Origines littéraires, par le même. 1 volume in-12 ..... 0.75

Tableau de l'Histoire de la Littérature canadienne-française, par le même. 1 volume 0.25

Les Exploits d'Iberville, par Edmond Rousseau. 1 vol. in-12 broché.. 0.50

Alcool et Alcoolisme, par le même. 1 vol. in-12 relié toile..... 0.50

La Colonisation de la Nouvelle France, par Emile Salone. 1 vol. in-8.. 1.90

L'Aisance qui vient. Vie du colon français dans la prairie canadienne, par Jean du Saguenay. 1 vol. in-12. 0.50

La Terre pour rien. Renseignements pratiques sur la colonisation agricole au Canada, par le même. 1 volume in-12 ..... 0.50

Le Canada, les deux races. Problèmes politiques contemporains, par André Siegfrid. 1 volume in-12..... 1.00

A la Gloire du Parler de France. Souvenirs canadiens, par l'abbé Thellier de Poncheville. 1 brochure.... 0.25

Albert ou **l'Orphelin catholique,** par A. Thomas. 1 volume in-12 relié t. 0.60

Gustave ou un Héros Canadien, par le même. 1 volume in-8..... 0.65

France toujours. Journal d'un Congressiste au Congrès de Montréal, par Mgr Touchet. 1 vol. in-12..... 0.85

Terres de silence, par Edward White. 1 volume in-12 ..... 0.85

Petit catéchisme de tempérance et de tuberculose, par E. Rousseau. 0.10

Canada Ecclésiastique. Paraît annuellement. 1 volume rel. t..... 1.50

Essais sur la litterature canadienne par l'abbé Camille Roy, licencié ès lettres, de la Société Royale du Canada, professeur au Séminaire de Québec et à l'Université Laval. 1 vol. in-12. 0.40

Louis Jolliet, decouvreur du Mississipi et du pays des Illinois, premier seigneur de l'Ile d'Anticosti. Etude biographique et historiographique, par Ernest Gagnon. 1 vol. in-12... 0.60

Les fleurs de la poésie canadienne, édition augmentée et précédée d'une préface, par l'abbé A. Nantel. 1 vol. in-12 ..... 0.30

Le Fort et le Chateau St-Louis. (Québec). Etude archéologique et historique, par Ernest Gagnon. 1 volume in-12 ..... 0.30

Le Canada Ecclésiastique..... 1.50

Casgrain (Abbé H. R.) Histoire de l'Hôtel-Dieu de Québec..... 2.00

Casgrain (Abbé H. R.) Histoire de la Vénérable Mère Marie de l'Incarnation 2.00

Casgrain (Abbé H. R.) Légendes canadiennes et Variétés 2.00

Casgrain (Abbé H. R.). Biographies canadiennes 2.00

David (L'Hon. L. O.). — L'Union des deux Canadas (1841-1867).... 1.50

David (L'Hon. L. O.). — Histoire du Canada depuis la Confédération, ornée de nombreux portraits (1867-1887) 2.50

David (l'Hon. L. O.). — Souvenirs et Biographies (1870-1910) 2.50

De Celles (A. D.). — Lafontaine et son temps, et Cartier et son temps. 1 vol. relié 3.00

Desrosiers et **Fournet** (Abbés). — La Race française en Amérique, ouvrage orné de 34 gravures et de plusieurs dessins de H. Julien..... 0.75

Dugas (Abbé G). — Histoire de l'Ouest canadien 0.75

Dugas (Abbé G.). — Mouvement des Métis, des faits qui ont préparé le Mouvement des Métis à la Rivière Rouge 1.00

Guay (Mgr Charles).—Lettres sur l'Ile d'Anticosti 1.50

Marmette (Joseph).—François de Bienville. Scènes de la vie canadienne au XIXe siècle 1.00

LIVRES DE PRIERES

L'Ange Conducteur dans la dévotion chrétienne.... 0.20, 0.30, 0.35, 0.75

Le Catéchisme du Saint Concile de Trente 0.50

Le Christ est ma Vie..... 0.75, 1.25

Devant l'Hostie 0.25

Explication du Saint Sacrifice de la Messe 0.25

L'Esprit de S. François de Sales. 0.50

Elévations sur les Mystères. 0.50, 1.50

Guide du Jeune Homme.. 0.50 0.75 1.00 1.75

Le Guide de la Vie Chrétienne.. 1.25

Guide de la Jeune Fille... 0.75 1.25 2.00 2.50

Goffiné ou le **Bréviaire du Chrétien.** 1.00 1.50

L'Imitation de Jésus Christ, 0.30, 0.40, 0.50, 1.25

Introduction à la Vie Dévote. 1.00, 1.50

Le Livre de piété de la Jeune Fille. 1.00, 1.25, 1.50, 1.75, 2.00, 3.00, 4.00

Livre d'Or des Ames pieuses, 1.00, 1.50, 2.00, 2.50, 3.00

Les plus belles prières de S. Alphonse 1.00, 1.25, 1.50, 2.25, 3.00

Le Livre des Enfants de Marie. 0.75

Manuel des Enfants de Marie... 0.50

Nouveau Manuel des Enfants de Marie 0.50

Manuel de piété à l'usage des élèves du Sacré-Cœur 1.00 1.50

Manuel des Agrégés du Très Saint Sacrement 0.90

Les Quarante Heures et la Communion 0.25

Manuel complet des Congréganistes 0.50

Manuel de Ste-Anne 0.30

Manuel du Tiers-Ordre 0.50

Manuel du Chrétien. 1.00 1.50 2.00

Méditations sur l'Evangile..... 0.50

Nouvelles Méditations sur l'Eucharistie 0.20

Missel et Vespéral..... 0.65 1.00

Nouveau Formulaire de Prières 1.00, 1.50, 1.75, 2.00, 2.25, 3.00

Petite année liturgique..... 1.25

Nouvelle Année liturgique, 4 parties 8.00

Petit Office de la Ste-Vierge. 0.35 0.40

L'Office de la Semaine Sainte... 0.50

Petit Office de la S. Vierge Marie. 0.75

Office de la Sainte Vierge..... 0.15

Commentaire du Petit Office de la Très Sainte Vierge 1.00

Officium Parvum beatæ Mariæ Virginis 0.15

Les Offices de la Quinzaine de Pâques 0.35, 1.00, 1.25

Office Divin très complet. 1.00, 1.25, 2.00

Paroissien Romain.....de 0.05 à $3.00

Paroissien expliqué et commenté. 0.50

Le Paroissial des Fidèles.. 0.50 1.00

La Passion de Notre Seigneur Jésus-Christ 0.50

Petit Bréviaire du Sacré-Cœur de Jésus 0.35

Pour la Communion..... 0.35

Les Rayons Eucharistiques..... 0.50

Recueil de Prières et de Méditations 1.00, 1.25, 1.50

Recueil de Prières et Œuvres pies. 2.00

Le Rituel des Fidèles 0.50

La Sainte Messe pour Tous..... 0.25

Vies des Saints pour tous les jours de l'année 0.75

TABLE DES NOMS D'AUTEURS

A

A. M., Fr. 115
A. M. D. G. E. A. 12
A. R. et C. R. 9
Abadie, l'abbé 20
Abbesse de Sainte Cécile de Solesme 36
Ablancourt, M. Gouraud. 117 122.
About, Edmond. 105, 106, 142
Abt, E. 11
Abramowski, E. 74
Abrantès, Duchesse d' 122
Abry, E. 91
Achard, A. 106
Achleiter, Arthur 144
Acker, Paul 101, 106
Adam, Chan. 28
Adam, Juliette 151
Adam, Paul 146
Adde 166
Adhémar, Vctesse 83
Aertnys, Jos. 1
Affre, Marie 141
Agathon 99
D'Aguilhon, Mme E. 83
Aicard, Jean 110
Airelle, J. 161
Aigueperse, M. 115, 122, 134, 137.
Alanic, Mathilde 10, 134
Albalat, A. 88, 95
Alber 74
Albérich-Chabrol 101
Albers 9
Albert, N. V. L. 36, 45
Albertis, E. A. d' 144
Albot, P. A. 12
Alcoque, A. 141
Alençon, M. d' 62
Alès, L. d' 8
Allard, P. 9, 64
Alleaume, R. C. 52
Allegret, P. 5
Allioli, d' 4
Allo, E. B. 14
Albin de Cigala 69
Aloys, P. 70
Alphonse Marie des Sept Douleurs, R. P. 36
Amada, R. P. 85
Ambella, Mme d' 83
Ambler, Georges 122
Amet, E. 89
Anadoli 146
Anctil, Jeanne 174
Andermattt, B. d' 62
Anderson 139, 160
André, Emile 166
Andrieux, L. 24
Angell, N. 99, 106
Angot des Rotours 99
Anita, Marie 113
Anjou, René d' 122
Anizan, F. 51, 53
Ansotte, G. 89
Anticamareta, G. 71
Antoine, C. 76
Antoine, J. 166
Appert, C. 68
Archelet, Abbé 54, 55, 79
Ardel, Henri 101, 138
Ardouin-Dumazet 77
Argès, P. d' 20
Aristophane 93
Armand, Fr. 65
Armand, A. 5, 28
Arnold, M. 178
Arnould, L. 70, 95
Arnould, Louis 175
Arnould, P. J. 51
Arras, P. H. d' 72
Arraudi, J. 85
Arren, Jules 151
Arrenaud 154
Arraud, V. D. 56, 83, 85
Arthez, Danielle d' 133, 134, 135, 138.
Arvisenet, C. 27
Arvor, Gabrielle d' .. 132, 133
Argel, d' 45
Asselin, Henry 146
Asselineau 164
Assenay, M. d' 135
Assolant, A. 139
Astaroth 168
Aubanel, P. 9
Aubert, A. 88
Aubert, Louis 146
Aubier, P. 101
Aubin, Eug. 145
Aubray, Gabriel 115
Aubry, J. B. 27
Audic, C. 91
Audin, J. M. 9
Audot, L. E. 174
Audran, M. 173
Augé, Claude 88, 154
Augé de Lassus 155
Augier, E. 11
Aulnoy, Comtesse d' 122
Aumont, Dr 169
Autin, A. 67
Auvray, l'abbé 17
Auteur de 'Allons au Ciel'. 53
Auteur des Ferventes Communions 52
Auteur des Pail. d'Or, 12, 16, 17, 29, 35, 51, 53, 54, 55, 56, 78, 79, 82, 87, 113, 169.
Auteur de la Prat. prog. 34, 35, 36, 82.
Auteur des Avis Spirituels, 34, 35, 45.
Avard, H. 161
Aveburg, L. 73
Aveline, Guy d' 122, 123
Avenel, V. G. d' ... 105, 146
Aventino 9
Avoine, H. 83
Aylieson 133
Aymard, Capt. 146
Aymès, Noël 99
Azan, Paul 158

B

Bacuez 4, 22, 26, 27
Badet, R. P. 15, 45, 53, 83
Baedeker 143
Baelen, M. 88
Boillaud, E. 145
Bainvel, J. P. 4, 13, 51
Bajenoff, Dr 74
Baker, Dom A. 45, 71
Balmès, J. 11, 73
Balzac, H. de 94, 106, 110
Bankaert, l'abbé 17
Baraduc, H. 55
Barascud, M. 66
Barater 145
Barbe, Paul 167
Barbedette 73
Barbet de Vaux 17, 53
Barber, T. 150
Barbier de Montault 21
Barbier, Em. 78, 85
Barbier, Paul 9
Bardoux, Jacques 145
Bardy, Gust. 68
Bargilliat, M. 8, 22
Barine, Arvède 107
Baron, M. 51
Barot, Hortense 113
Barracand, Léon 141
Barre, A. de la 3
Barrès, Maurice 101, 158
Barret, Emile 101
Barry, W. 69
Barusi, J. 69
Barthelemy, C. 151
Bartoli, D. 63
Baschet, G. 154
Basinet, J. 88
Basquin, Dom A. 53
Bastien, Dom P. 14

Basty, Jean 137
Batifol 5, 9
Battandier, Mgr 9, 36
Batz, Baron de 147
Baudot. P. 36, 36, 45
Baudrand, abbé 36
Baudrillart, Mgr. 9, 19, 29, 68, 79, 85.
Baumann, A. 72, 99
Baumann, Emile 101, 144
Baumer, Dom S. 21
Baunard, Mgr. 7, 14, 45, 61, 66, 67, 69, 70, 85, 115, 151.
Bazan, Mme 107
Bazelaire, L. .....
Bazin, chanoine 5
Bazin, Hervé 85
Bazin, René. 106, 110. 115, 131, 132.
Bayard, Emile .. 153, 158, 173
Beal 165
Beau de Verdenay, Abbé. 29, 45
Beauchesne 148
Beaucorps, J. de 55
Beaucorps, S. de 148
Beaufreton, M. 78
Beaulieu, M. 69
Beaumarchais 92, 93
Beaume, Georges 101, 131
Beaumont, Comtesse A. de. 137
Beaumier, André.. 95, ,99, 101
Beaupin, Abbé 85
Beauregard, G. de 142
Beaurepaire de Louvagny, Comtesse de 123
Beausire-Seyssel, Ctesse... 66
Béchaux, M. 78
Beecher-Stowe, Mme 107
Begin, Mgr 11
Béguignot, Mgr 24, 51
Belingan, R. P. 45
Bellaigue, C. 154
Bellamy, l'abbé 24
Bellanger, C. 154
Bellécius, R. P. 36
Beller, J. 123
Bellesort, André 144
Bellet, Daniel 159
Bellevue, l'abbé de 22
Belliot, R. P. 76
Bells, Abbé 70
Bellac, A. 99
Bellows 91
Belouino, Dr P. 169
Bénard, Commandant 144
Bénédictines du Temple... 22
Bénédite, L. 157
Bénézite, E. 154
Benoit, Dom 176
Benoist 90
Benoist, C. 76
Benson, Robert-Hugh 115
Bentzon, Th. 115, 138, 146
Bérard, Victor 144, 146
Berger, F. 165
Berger, Mme 173
Berget, A. 161
Berget, Claude 150
Beringer, le P. 23
Berlier, Jos. 56
Berlioux, Abbé 51, 54, 56
Berlioz, J. B. 54
Berlitz, M. 165
Bernard, ... 152
Bernard, R. P. 64
Bernard, C. 164
Bernard, G. 95
Bernard, M. A. 164
Bernard, Ph. 21
Bernard des Ronces 71
Bernardin, M. 95
Bernardin de Saint-Pierre. 92, 93, 139.
Bernardt, F. de 145
Bernier, Hector 176
Bernies 45
Berthaud, A. 72
Berthaut, Léon 132
Berthe, R. P. 4, 7, 61, 69
Berthem-Bontoux 115, 123
Bertheroy, Jean 110
Berthet, E. 139
Berthier, Abbé J. 1, 26, 27, 45, 46.
Berthon, L. 36
Bertillon, Dr J. 78
Bertrin, G. 55
Bertin, Marthe 133
Bertrand, V. 29
Bertrand, Louis 95, 105
Besançon, H. 158
Besse, L. A. 53
Besse, Dom 9, 67, 69
Bessières, N. 76
Besson, Mgr 29, 68, 79
Bessonies, G. de 55
Bethléem 95
Beudant, M. 142
Beurlier, E. 8
Bézard, J. 88
Biart, L. 94
Bibesco, Princesse 146
Biblia Sacra 4
Bibliothèque, Petite 111
Bichet, Paul 173
Bidon, l'abbé 24
Bigot, R. 147
Bigué, R. P. 56
Billard, Mgr 27
Billaud, Pierre 141
Billecoq, R. P. 36
Billot, P. G. 37, 66
Billuart, F. C. R. 1
Biré, Edmond... 69, 95, 96, 158
Biron, R. P. 57
Bister, Henry 135
Blampignon, E. A. 36
Blanc de St-Bonnet 14
Blanc, l'Abbé 24, 39, 37
Blanc, Mgr E. 72, 90
Blanche, F. A. 85
Blanche, P. 166
Blanchon, A. 161, 173
Blandy, S. 43
Blanloeil, A. 91
Blanquet, Rosalie 174
Blareau 154
Bleau Alp. 66
Bled, Victor du 115
Blennard, A. 161
Bliard, R. P. 68
Bloch, Maurice 79
Blondel, G. 52, 99
Blot, R. P. 57
Bloy, Léon 71, 150
Bluther, Floris 176
Bock, J. P. 5
Body, R. P. 63, 70
Boileau 92, 93
Bois, L. E. 176
Bois, Piere des 12
Boissarie, Dr 55, 141
Boissier, G. 96, 148
Boisson de la Rivière 75
Boitel 164
Boland, H. 145
Bolo, Mgr H. 46
Bolsius, H. 55
Bompris, Abbé 85
Bonconseil, Dr L. 170
Bonet, P. 79
Bonilla, J. 37
Bonilleret, H. 4
Bonin, C. A. 146
Bonomelli, Mgr 46
Bonne, J. de 145
Bonneff, L. et M. 78
Bonnenfant, G. 153, 168
Bonnet, Dr G. 170
Bonneveine 168
Bonnier, G. 161
Bonniot, P. J. 72
Bonnot, A. 20
Bord, Gust 78
Bordeau, A 146
Bordeaux, Henry. 96, 101, 102, 105, 106, 110, 159.
Bordedebat 55
Borius, Mlle 138, 142
Bornecque 148
Bosq, E. 170
Bossuet, 18, 29, 37, 44, 92, 93, 94, 114.
Botrel, Theod. 155
Bouant, E. 91
Boüard, Bne. de 135

Boubée, R. P. 51, 131
Boucabeille, Col. 99
Boucard, Le 29
Bouchage, F. 29, 37
Bouchat, R. P. 46
Boucher, Henri 151
Boucherville, G. de 176
Bouchor, Maurice 113
Boudhinon, A. 3, 21
Boudin 151
Bouffier G. 24, 37
Bougaud, Mgr. 11, 54, 63, 65, 66, 67.
Bouge X. de 165
Bourgeau, Theo 168
Bourgeon, R. P. 176
Bouhier, L. 156
Boulay, Abbé 28
Boulenger Fr. 37
Boulenger, Jacques 151
Bouloumié, Dr 145
Bouillerie, Mgr de la.... 4, 72
Bouisson, Chan. C..... 29, 30
Bouix, R. P. M..... 37
Boulay, P. D. 64
Bouldoires, l'abbé 7
Bouquet, Dr H. 74
Bourdais, M. 161
Bourdaloue 44, 79, 114
Bourdon, Mme 123
Bourg, Dom du 57, 70
Bourgeois, Abbé Henri ... 123
Bourget, Paul. 68, 102, 105, 159
Bourgin 88
Bourguin, M. 76
Bournand, F. 70
Boussac 51
Boutauld, M. 46
Boutet de Monvel 158
Boutin, H. 64
Boutoux, B. 46
Bouvet, M. 13
Bouvier, R. 26
Boverat, R 76
Boyer d'Agen 151
Boylesve, De 14
Brada 106
Bradley, M. 147
Brancherean, L. 165
Brandis, H. de 95
Brandt, R. P. 28
Brants, V. 78
Braun, R. P 46
Bray, Max. de 116
Brébion, F. 70
Brehier, L. 9
Bremond, L. 57
Brémond, H. 37, 69
Brès 154
Bretagne, L. de 37
Brète, Jean de la 105, 116
Breton, Chan. E. 22
Bretonneau, Abbé 56
Brettes, Chan. 72
Brezol 151
Brière, L. de la 83
Brillant, M. 145
Brisay, H. de 131, 132
Brisson, A. 159
Brizon, P. 76
Broc, Vicomte de 96
Bronchain, R. P. 37
Bros, A. 11
Brou, A. 62
Brou, L. 9
Brouard, Louis 123
Brouilhet, Chs 76
Broussole, J. C. 5, 1, 14, 17, 22, 37, 53.
Brown, C. 165
Brubach, J. 164
Bruck, Dr H. 8
Brucker, E. 160
Brugalé, M. 17
Brugerette, J. 57
Brun, Abbé 57
Brun, L. 165
Brunet, Dr Et. 170
Brunet, L. 176
Bruneteau, E. 85
Brunetière, F. 14, 63, 68, 91, 96, 100.
Brunhès, B. 161, 174
Brunhès, Jean 143
Bruyère, André 135
Bruyère, M. de la 138
Bruyant, Sara 116
Brydon, Joseph 123
Buathier, Abbé 26
Bucaille, V. 69
Bucceroni 37, 53
Buchanan, Robert 123
Bué, Edmond 99
Bull, Dr E. E. 11
Bulot, P. 1
Bulwer-Lytton 106, 107
Buret, Melle 79
Burlureaux, Dr 170
Burnichon, J. 68, 79
Buron, E. 176
Busson, Abbé 46
Bussy, De 13
Bussy, R. P. J. 46, 53
Butler, M. 146
Buvée, H. 27
Buxy, B. de 5, 133, 135

C

Cxxx, Baronne de 47
Cabanès 151, 170
Cabat, Aug. 96
Cabral, Luiz 70
Cabrol, Dom F. 9, 21
Cadiat 161
Cagnac, M. 14,85
Caillard 161
Caillet, l'abbé 5
Calas, l'abbé 4
Calippe, C. 76
Callet, Alb 151
Calmès, P. Th. 5
Cambon, N. 147
Camille, P. 144
Camoens 98
Camp, Maxime Du... 106, 142
Campan, Mme 122
Campfranc, M. du... 123, 133, 135, 137.
Camut, E. 12
Canonge, Gén. 151
Canot, P. 163
Cantonnet, Dr P. 170
Capecelatro, Mgr..... 13, 65
Capelle, L. 154
Capéran, L. 3
Capon, J. 164
Carette, Mme 122
Carnegie, A. 146
Carolus, M. 168
Caron, R. M. 174
Caron, P. 149
Caron, M. 22, 37, 38
Carra de Vaux 11
Carraud, Madame 139
Carraud, Z. 160
Carré, A. 24
Caré, L. 38
Carrère, S. 56
Carteret, J. G. 159
Casamajor, L. 76
Case, Jules 96
Caseaux, G. de 76
Casgrain, H.-R. 12, 176, 178, 180.
Castegens, Paul 85, 144
Castelein, P. A. 56, 72
Casteljau, G. de 167
Castellane, Cte de 146
Castetis, Yan de 138
Castigat, F. 99
Castillan, M. 89
Castonguay, J. A. 176
Catéchiste, P. L. 17
Cathala, l'abbé 17
Cathélineau, G. 78
Caulle, Chan. 79
Cauly, Mgr 12, 13, 16
Causade, J. P. 47
Cauzons, Th. de..... 148
Cavène, Léon. 14, 141
Cayla, Dr F. 170
Caze, E. 158
Cazin, Mme 139
Céez, F. 47, 53
Cellier, Abbé J. 47

Cellières, Paul 123
Cepari 63
Cerceau, G. 16, 121
Céré, Octave 154
Cervantès, M. 93, 94
César, J. 93, 94
Cesare, P. B. A. 53
Chateau, Pierre Du 125
Cicéri, Eugène 154
Cicéron 94
Cigala, A. C. de . 5, 13, 16, 122
Cilleuls, M. Des 78
Ciolli, Alex. 23
Cirier, J. B. 30
Cistrac, P. 71
Chabannes, Ctesse 66
Chabot, G. 79
Chabot, Abbé 85
Chabot, Cte de 118, 145
Chabrier-Rieder, Mme 138, 142
Chaffangeon, Abbé 52
Chaignon, P. 27,28
Chailly-Bert, J. 146
Chamard, Dom Frs..... 63
Chambe, Emile 123
Chambellan, H. 30
Chambon 165
Chambrier, J. 151
Champly, Abbé 83, 111
Champol.. 131, 132, 133, 135, 138.
Chancel, Azaïe 154
Chandeneux, Claire de.... 135
Chanal, E. 88
Chantepleure, Guy 116, 130
Chanticlaire, G. et C. 161
Chanvilliard, F. 3
Chapais, Thomas 176
Chapman, W. 176
Charbonneau, Jean 176
Charbonneau, M. 79
Charcot, Jean 144
Chardonchamp, G. 125
Chargebœuf, Et. 4, 5
Charland, R. P. 176
C..arles, M. 165
Charles, J. Ern. 78, 85, 96
Charruau, Jean, 68, 69, 83, 116, 149.
Chartier, E. 176
Chassagny 111
Chasse-Loubat, De 159
Chateaubriand. 92, 93, 94, 106, 107, 114, 151.
Chasles, L. 71
Chatel, H. 38
Chatelain, U. V. 88
Chatelet, G. 24
Chauffard, A. 149
Chaulin, Bon 62
Chaumont, H. 38
Chausse, l'abbé 155
Chauveau, P. J. O. 177
Chauvet, l'abbé 11
Chauvin, A. J. .. 19, 24, 47, 79
Chavin de Malan 62, 65
Chénier, A. 93
Chénon, E. 9
Cherancé, L. de 18, 61, 62, 63, 65
Cherbuliez, V. 105, 106, 107
Chéron de la Bruyère. 139, 142
Chérot, H. 14
Chervet 30
Chesnaies, René des..... 4, 52
Chevalier, Emile 107
Chipier E. 21
Chocarne, R. P. 68
Chollet, J. A..... 12, 47, 57, 79
Choupin, L. 3, 21
Chovet, l'abbé 16
Christoff, Paul. 141
Christus 11
Clair, Ch. 66, 86
Clairin, l'abbé 40
Clopin, Sylva 176
Claremont, H. 166
Clarisse (une pauvre)... 35, 51
Claras, G. 72
Clarke, R. P. 27
Clause, A. 166
Clédat, L. 30
Clément, H. 78
Clément, A. 116
Clément, A. L. 163
Clément, E.-P. 154
Clément, Mme Félix..... 133
Clerget, P. 164
Clifton, ... 91
Cliquemois, Abbé 88
Clocquet, L. 158
Cochem, le P. M. 22
Cody, S. 164
Cognoeul, M. de 47
Colas, Henri 155
Colin, A. 90
Colin, Louis 96
Colin, Dr R. 76
Colleville, Comte de. 67, 69, 117
Colleville, Ctesse de 122
Collignon, A. 94
Collot, P. 38
Coloma, Louis 12
Colomb, Mme 123, 142
Colomban, Max. 141
Colomb 164
Colrat, R. P. 56
Colson, C. 161
Combe, Dr Ant. 170
Combes, Paul 88
Combes de Lestrade, Vcte. 78
Commanche, P. 68
Commelin 90
Compaing, E 4
Conan, Laure 176
Condamin, Albert 4
Condren, Abbé 26
Cons, Laure 146
Conscience, Henri. 106, 123, 124
Constant, R. P. 54
Constantin, Elie 13
Contenson, L. 76
Coolridge, A. 146
Cooper, Fenimore 124
Copin-Albancelli 79
Coppée, François. 110, 111, 116
Coppin, R. P. J. 47, 88
Coppin, O. 53, 55
Coppin, F. X. 21
Coppius, M. 79
Coquerel, l'abbé 13
Corbière, A. 47
Corblet, J. 23
Cordonnier, C. 30
Cordonnier, L. 4
Corneille, Dr 170
Corneille, P. 92, 93
Cornut, E. 121
Cornut, Paul 153
Correard, F. 94
Cossé-Brissac, Pierre de... 111
Coseret, P. 89
Costa de Beauregard 71
Cotel, R. P. 38
Couat, A. 94
Coubé, S. 24, 30, 63, 66
Couet, P. 24
Couillard-Després, A. 176
Coulevain, P. de 102, 106
Coulin, Abbé 38
Coulomb, Jeanne de.. 135, 136, 137.
Courcelle-Seneuil, J. C. ... 76
Coudere, J. B. 70
Courcy, de 133
Couronnel, Ctesse M. de... 115
Cousine, Jeanne 172
Coustet, E 161
Coutay, Ad. 72
Couture, J. A 163
Couturier, Dom J. M. 66
Couzard, R. 65
Coz, Edmond 137
Crampon, l'abbé A. 4, 5, 7
Crasset, R. P. 65
Craven, Mme Aug. 116
Cremazie, Octave 176
Crenon, H. 56
Crepieux-J in 167
Créquy, Mme de..... 122
Crévin, ... 164
Crochetelle, J. 161
Croidelys, F. de 124
Croiset 88
Crolet, L. 28
Cros, R. P..... 17, 56, 62, 63
Crosnier, A. 12, 79

Crousset, P 91
Crouzil 87
Crozels, J. de 94
Crozier 151
Cummins, Miss 107
Cuq, l'abbé 30
Curé, Mgr A. 30
Curley, F. 72
Cuvillier, H. 35

D

Dacier, H. 83
Dadolle, Mgr 28, 55
Dagan, H. 76
Daire, M. 144
Dalgairns, R. P 24
Damad 138
Dammien, A. 89
Dandurand, Mme 176
Danglars, Mme René 133
Danglefort, P. 66
Dangny 145
Danrit, Capitaine 110
Dante 93, 94, 117
Dantu, E. 80
Dany, A. 164
Darche, J. 66
Dard, l'abé 5, 51, 55
Dargens, G. 160
Darmesteter, A. 88, 94
Darras, E. 63
Darey 143
Darville 159
Darwin, C 161
Dassé, l'abbé 17, 21
Daubigny, A. 72
Daubigny, M. 166
Daudet, Alphonse. 102, 105, 110
Daudet, Ernest. 131, 132, 141, 142.
Daudet, L. A. 151
Daurignac, A. 89
Daurignac, J. M. S... 62, 63, 65
Daurat, A. 88, 143, 145
Daval, Guy 66
Daverne, André 102
David, L.-O. 176, 180
Davons 151
Davost, J. 17
Dawson, W. 146
Deberre, l'abbé 67
Debize, E. 80
Debout, Jacques 124
Debout, Mgr H. .. 66, 148, 158
Debroise, l'abbé 17
Debuchy, R. P. 38, 88
Decelles, A. D. 176, 180
Dechambre, J. 163
Decorne, Chan. J. 54, 80
Decorsant, L. 72
Decrouille, R. 22, 28, 30
Dédé, E. 76
Deguin 16
De Grandmaison de Brune. 56
Deharbes, P. 18
Dehaut 5
Dehon, Abbé 80
Dejone, Eug. 161
Delabroye, Abbé 47
Delahaye, J. 151
Delahaye, R. P. 83
Delaire, H. 167
Delaporte 30, 72, 111
Delarocha, E. A. 30
Delassus, Mgr H. 79, 80
Delaunay, G. 89
Delavigne, Casimir 118
Delbrel, P. 19
Deledda, G. 102
Deleney, Abbé 83
Delly, M. 136, 137, 141
Delmont, Mgr 14
Delpérier, La 78
Delplanque, A. 122
Demangeon, A. 91, 143
Dementhon, Abbé 27
Demeny, G. 166
Demogeot, G. 91
Demore, P. 166
Demosthène 94
Denys-Cochin 72, 96
Denys l'Aréopagite, S. 114, 152
Depoyant, Chan. 19
Deroulède, Paul 96, 152
Desbrus, L. 47
Deschamps, P. 64, 124
Desdevises du Désert 9
Desers, Léon 14, 17, 30, 81
Desfargues 5
Deshayes, F. 3
Desloges, P. 21
Deslys, M. 17
Desmousseaux de Givré... 63
Desnoyers, R. P. 62
Despois, A. 113
Desprez, H. 14
Desroches, M. 117, 170
Desrosier, l'abbé 177
Dessiaux, Abbé E.. 28, 86, 141
Desurmont, R. P. A. 38
Desvernays 163
Devès, Marius 17
Devignes, P. 67
Devine, A. 3, 22, 30, 146
Devoille, A. 124, 125
De Witt-Guizot 82
Dickens, C. 106, 108
Didiot, J. 63
Didon, R. P. 7, 68
Dieulafoy, M. 113
Dillmont, Th. 88, 173
Dillon, Mgr G. 53
Dimier, L. 121
Dion, Alb 177
Dionne N. E. 177
Divat, Joseph 126
Docq, Chan. 62
Dodeman, Charles.... 132, 133
Dœdelin, P. 145
Doleris, J. A. 148
Dombre, Roger.. 132, 134, 136, 137, 138.
Domenech, l'abbé 4
Dominget 30
Dominicain (un) 55
Doncœur, R. P. 47
Doney, Mgr 16
Doniliet 65
Donadieu, Dr J. 170
[illegible] 165
Doré, Célestine 113
Dorion-Masselin 168
Dorlisheim 125
Dorves, Ctesse 61
Dosa, R. P. Von..... 86
Douais, Mgr 26
Doubrey, Mme 173
Douat, L. J. 177
Doublet, Mgr 5, 30
Doumer, P. 80
Doumic, R. 91, 96
Dourliac, A. 133, 136, 141, 142
Doury, L. 83
Doyle, Conan 102, 105, 110
Drane, L. P..... 62
Drault, Jean 125, 131, 132
Drexelius, R. P. 57
Dreyfous, M. 99
Drive, A. 24, 51
Drobard, G. 72
Droz, Gustave 102
Drumont, Ed. 79, 96
Druon, Henri 125
Druzbick 51
Duballet, Chan. 80
Dubois 142
Dubois, Abbé..... 27, 28, 156
Dubois, Hélène 118
Dubois, Paul 80
Dubois, Roger 170
Dubois, Théo. 154
Dubost 161
Dubourguier 76
Duchesne, L. 9
Ducret 168
Dudon, P. 24
Dufourcq, A. 63
Dugas, L. 80, 177, 180
Duguet, Roger 141
Duhaut, Abbé 53, 57
Duhayon et Lyna 30
Duilhé de St-Projet, Mgr. 12
Dulay, R. P. F. 52
Dumas, A. 94
Dumas, R. P. 47, 53

Dummy 167
Dumolard, H. 146
Dumont, P. 125, 161
Dunac, E. 28
Dunand, P. H. 66
Dupanloup, Mgr. 17, 47, 80, 83
Duperchy-Jeannes 167
Duplessy, l'abbé. 5, 12, 17, 117, 143.
Duployé 164
Du Pont, L. 54
Dupont, Marie 80
Duportal, Marguerite 113
Duprat, E. 47, 53
Dupuy, E. 97
Duquesne, l'abbé 5
Durand, E. 7
Duruy, V. 148
Duthoit, E. 76
Dutilhet, l'abbé 22
Duval, Frédéric 95
Duval, Maurice 97
Duvivier, R. P. 12

E

Ebbard, Prof 75
Ebbinghaus, H. 72
Ebrard, l'abbé 19
Edelin, Abbé 30
Edhor, J. 131
Edmée, Marie 118
Edouard, le R. P.... 18, 47, 83
Eliac, Georges 113
Eliot, G. 108
Elise, Mme 166
Elwall 91
Emmerich, A. C. 52, 53
Emmerson 72
Emonet, B. 86
Enlart, Camille 153
Epinois, H. de l' 148
Epry, C. 161
Ermitte, Pierre l' 141
Ermoni, V. 19, 20, 63
Ernst 80
Escard, P. 67
Eschbach, R. P. 1, 56
Eschyle 93
Esmein, A. 149
Esparbès, Geo d' . .. 102, 110
Esquié, P. 153
Espic d' 170
Essarts, Emanuel des 97
Esser, Th 54
Estevanes, R. P. J..... 51
Estève, J. 88
Bruno d'Estrée, Dom .. 61, 72
Estrée, Paul d'..... 151
Etienne, L. 91
Eucken, R. 72
Eudes, Bx J. 47, 51
Euselme, H. 146
Exteens, M. 148
Exupère, R. P. 66
Eymard, R. P. 24
Eymieu, A. 73

F

F. F. 88
Fabens, Raoul 166
Faber, R. P. 39
Fabre, Ferdinand 110
Fabre, Abel 141
Fabre, J.-H. 158
Fages, H. 83
Fagnies, G. 78
Faguet,.. E. 76, 91, 94, 95, 97, 142, 160.
Faideau 159
Falise, l'abbé 21
Fallex 143
Falloux, Cte de de. 69, 119, 152
Farges 73
Farges, Albert 14
Fauchier-Magnan 152
Faucon, Emma 168
Faulquier, B. 67
Faure, Mme Cl. 169
Faure, l'abbé 24
Faure, R. P. F..... 57, 73, 125
Favet, Victor..... 108, 125
Favre, Georges 125
Faye, J. de la 145
Fayete, Mme de la 122
Febvre, l'abbé 24
Feige, Abbé 39
Féli, Victor 125
Fendrich 166
Fénélon 44, 92, 114, 131
Ferchat, J. 97
Ferdinand, R. P. 52
Férenzy, Oscar 125
Ferland, l'abbé 177
Fernessole, P. 88
Ferrand, L. 78
Ferré, E. 7, 39
Ferrères, J. B. 24
Ferrero, G. 148
Ferry, Gabriel 125
Feuillet, Octave 102, 110
Feuilloy, G. 147
Féval, Paul 125, 126
Fèvre, Mgr 78
Feyel, Paul 152
Fichaux, le Chan. 13, 70
Fidèle, R. P. 62
Filipi, L. 89
Fillion, L. Cl. 4, 5, 7
Filon, G. 91
Filon, A. 102, 145
Finot, le Chan. 18, 73
Finn, Francis 126
Firmery 94
Flamarion, E. 160
Flammarion, C. 90, 161
Flandrin 4
Flandrin, Louis 154
Flaubert, Gustave. 94, 106, 110
Flavigny, Ctesse de. 47, 57, 63, 65, 126.
Fleischmann 152
Flesinger, Dr J. 73
Fleurentin, Z. 166
Fleuret, Mme 39
Fleuriot, Zénaïde. 126, 138, 139, 140, 142.
Fleuriot, C. 138
Fleuriot-Kérinou 138
Fleury 88, 90
Fleury, A. 152, 161
Fleury, M. de..... 148, 170
Floran, Mary.... 103, 126, 128
Flornoy, E. 67, 88, 122
Foe, Daniel de 93, 139
Foerster, F. W. 80
Foley, Charles 99, 110, 131, 132, 138.
Folghiera, J. D..... 80
Fonsagrive, J. 80
Fonsegrive, G. 73, 76
Fonsegrive-Lespinasse, J.. 67
Fontaine, Abbé 39, 76
Fontana, R. P. 5
Forbes, Jean 9
Forestier, G. 177
Fortier, Louis 88
Fortin, R. P. 97
Fouard, C. 7
Foucart, G. 11
Fouchier 144
Fouquet, J. L. 161
Fournet 177
Fourniels, Roger de 5
Fournier 80
Fournier, Chan. Frs 6, 69
Fournier, H. 161
Fournier, P. 161
Fournier, V. 163
Foville, M. A. 73
Franay, Gabriel 103
France, Anatole 94, 110
Francès, Noël 126
Francesia, J. B. 64
Frank, Louis 173
Frankenstein, Ctesse 6
Franon, E. M. 14
Franque, V. 12
Fraser, J. F. 147
Frassinetti, J. 1, 24
Fray, Luis de Léon 84
Frayssinous 114
Frecenon, R. P. 52
Frechette, Le 177
Fréchon, Henri 154

Fredault, Dr 170
Fregeolière, B. de la..... 63
Frémaux, Paul 110,150
Freppel, Mgr 114
Fretté, S. E. 7
Fritsch, l'abbé 18, 161
Fromentin, Eug. 103, 154
Fromont de Bouaille, C... 78
Fron, A. 161
Fulconis, G. M. 39
Fullerton, Lady 108
Funck-Brentano, F... 103, 158
Furniss, R. P. 30
Fustel de Coulanges 76
Fuzet 164
Fuzier, Abbé 54
Fyfe, H. H. 148

G

G. A. 126
Gaboreau, P. 14
Gabrielle, E. E. 174
Gachons, Jacques des. 110, 117, 131, 132, 136.
Gaell, René 126
Gagey, l'abbé 16
Gagnon, Alphonse 177
Gagnon, Ernest. 155, 177, 179, 180.
Galichon, A. S. 144
Galland 132
Gallier, H. de 152
Gallerani, G. 47
Gallifet, R. P..... 52
Gallonio, A. 64
Gallori, Léon 14
Gallouédec 143
Gallwey, R. P. 39
Galtier-Boissière. 157, 169, 170
Galtier, H. 56
Gariépy, Rév. Ch. 1
Garneau, Adolphe 143
Garneau, F. X. 178
Garnier, l'abbé 6
Garnier, E. 76
Garnier, Joseph 164
Garriguet, L. 76
Gasnier, René 146
Gaspé, Aubert de 177
Gatterer et Kruss, R.R.P.P. 80
Gaubert 95,97
Gaucher, P. 3
Gaudreau, Abbé B. 57
Gautherot, G. 149
Gauthier, J. 94, 154
Gaultier, Paul 99, 153
Gaultier, Dr R. 170
Gaussens, E. N. ... 30, 31, 144
Gauthier, Théo 154
Gauthiez, P. 99, 103
Gavaux, W. A. 70
Gavet, l'abbé 18
Gavin, le P. 22
Gay, Mgr Chs 24, 39
Gayot, Eug. 161
Gebhart, Emile 103
Geispitz, C. 18
Gellé, l'abbé 18, 19
Géna, R. P. 47, 83
Genecé, Ctesse de. 164, 166, 173
Gendron, Abbé 26, 31
Genicot, Ed. 1
Genlis, Mme la Comtesse. 122
Gennari, A. R. 1, 3
Gerald, P. 47
Géramb, R. P. 57
Gérard, Jules 108
Gérard, Léon 148
Gérès, R. P..... 126
Gergan, André 103
Gergères J. B. 57
Germain, R. P..... 71
Germain, Mlle A. 177
Germain, A. 64, 65
Germery, P. 73
Géron, R. P. 40
Cerouille, A..... 68
Gervais, D. 54
Giacomelli, A. 99
Gibbons, le Card. 14, 28
Gibergues, Abbé de. 22, 24, 47, 66, 80,83.
Gibier, Mgr 31
Gibon, F. 67, 80
Gigne, N. 3
Gihr, Dr N. 23
Gilbert, Eugène 97
Gillet, R. P..... 62, 80, 86
Gilly, Mgr 40,47
Gimet, R. P. 47
Ginet, Abbé 28
Gingras, Abbé 156
Ginisty, l'abbé 21
Girard, le Chan. ... 47, 97, 154
Girardin J. 138, 142
Giraud, R. P. S. M..... 40
Giraud, Victor 97
Giraudeau, F. 14
Giraudoux, Jean 103
Girault, Ch. 19
Girodon, P. 13, 31, 40
Giron, Aimé 136
Girodoux, Mme 166
Giroux 28
Giroux, A. 173
Giry, R. P. 63
Gizaguet, H. de 167
Godard, André 149
Godefroy 148
Goelzer 90, 91
Goethe 93, 94
Goffiné 47
Goissart, E. 161
Goldsmith 108
Gondal, I.-L. 6, 7, 11, 14, 31 89
Gonillon, A. F. 161
Gonin, R. 86
Gonnard, R. 76
Gonnelieu, P. de 48
Gonon, A. 48, 55
Gorse, l'abbé M. 61
Gorce, P. de la 152
Gosselin, l'abbé 31, 177
Gosselin, D. 16
Gossin, Wm. 68
Gondrand, P. 31
Gougaud, L. 9
Gouraud-d'Ablancourt 99
Gouraud, Mlle J. 140
Gourdel 57
Gourdon, P. 103, 108, 126, 131
Gousset, le Cardinal 1
Gouvello, H. de 68
Goyau, Georges 9, 69, 152
Goyau, Lucie Félix-Faure.. 117
Graffigny, A. de 162
Grand'Mère, Annette 173
Grandmaison, G. de.... 84, 158
Grandmorin, Geo. de.. 118, 168
Grandville 159
Grange, Jean 126
Granger, l'abbé 13
Grape, G. 67
Grasset, Dr J..... 73
Gratry, A. 6, 73, 74
Gray, Maxwell 133
Gréa, Dom 114
Grégoire, XVI 114
Grenade, P. L. 44, 47
Grenet, l'abbé 40, 170
Grépin, l'abbé 6
Grignion de Montfort .. 40, 54
Grimal, L. 7, 26
Grimault, l'Abbé 22
Grimaud, l'Abé 22
Grimaud, l'abbé 23
Grimaux 91
Grimblot 90
Grimes, Abbé 48
Grimm, Frères 93, 140
Griselle, Eug. 66
Grolleau, Ch. 111
Gros, Isidore 12
Gros, Leopold 52
Grosez, P. J. E. 64
Grou, P. J. N. 40-48
Grou, le Dr 53
Gruet, Ch. 162
Gsell, Paul 99
Guay, Mgr Ch. 180
Guépin, P. D. A. 68
Guéranger, Dom P. 21, 23, 27, 40, 65.
Gueret, Abbé 27
Guerier de Haupt, Mlle... 138

Guérin, Eugénie de 117
Guérin, P. 9
Guérin, Mgr P. 63, 90
Guerlin, Henri 131, 132
Guers, Chan. E. 31
Guesdon, Abbé 26, 31
Guétary, Jean 131, 132
Guibaud, O. 113
Guibert, J. 9, 12, 40, 48, 63, 86, 162.
Guiffard, Alcide 152
Guigou, Mgr 48
Guillaume, Abbé A..... 40 48
Guillaume, G. E..... 160
Guillaumin, E. 126
Guillemon, J. M. 48, 170
Guillemon, R. P..... 28
Guillermin, J..... 24, 31, 54
Guillois, A. 16
Guilloré, P. F..... 27, 48
Guilmont, V. 80
Guinand, Abbé 80
Guiraud, J. 9, 148
Gury, le R. P. 1
Gutjaker, H. 145
[illegible]y 143
Guyot, Yves 76

H

H. Dr 75
Habeythé 167
Hacquevaux 168
Hahn-Hahn, Ctesse.... 64, 142
Haine, A. J. S. 1
Hachet-Pouplet, P. 167
Halden, Ch. ab. de 177
Halflants, Paul 91
Halleux, Jean 73
Hallez, T. G..... 31
Hamon, R. P. 28, 31, 58, 62, 63, 66, 80, 84.
Hanotaux, Gabriel 142, 152, 158
Haon, L. 24
Harmel, Françoise 80
Harry, Gérard 99
Hartenberg, P. 73
Hasley, Mgr 48
Hatzfeld 90
Haussonville, Vte d'..... 152
Haussonville, Ctesse 48
Hauterise d' 16
Hautpoul, Mgr d' 7, 21
Hauv. Abbé 77
Havard de la Montagne, R. 126
Hay, Mary Cecyl 133
Hays, l'abbé 18
Hebert, R. P. 31
Hebert, Geo 166
Hebrard, l'Abbé 19
Hedde, P. 9
Hedley, Mgr 24, 40
Hello, Ernest 117
Henault, J. de 88
Hennezel, H. 48
Henrionet, C. 162
Henriot 126
Henry, E. 162
Henry 92
Herbé, J. 81
Herbet, M. 48, 58
Herçay 173
Hergenrœther, le Card ... 8
Hérubel, M.-A. 147
Hesse, Raymond 103
Hettinger, Ph. 159
Heyraud, Ch. 99, 162
Héricault, Ch. d'..... 64
Hermann, J. 3, 25
Hermant, G. 28
Heronville, R. C. d'..... 32
Hérodote..... 94
Herscher, Mgr 40
Hetsch, Abbé 71
Hilaire, le R. P..... 12
Helgers, R. P. 23, 52
Himonet, M. 54
Hocquart 90, 164
Hoehwachter 99
Hoffmann 103
Homère 93, 94, 140
Hoppenot, J. 53
Horace 94
Horn, E. 65
Hortense, Reine 122
Hospitalier, R. 91
Houde, F. 177
Houllevigne, L. 162
Hourcade, L. 77
Housaye, Henry 150
Houssaye, Abbé 71
Houx, Henri de 69
Houze, J. P. 173
Howe, E. 13
Huard, l'abbé V. A. 177
Huard, Ch. 145, 146
Hubert-Valleroux, M. P... 78
Hue, Gustave 141
Hugo, V. 92, 106, 107, 112, 157
Hugon, Ed. 14
Hugueny 14
Huguet, R. P..... 54, 56, 58
Hulst, Mgr d' 30, 48
Hume, M. 148
Huré, J. 73
Huret, Jules 146
Hurtaud, J. J. 26
Huysmans, J.-K. 117

I

Ignace, R. P. 71
Imbart de la Tour 9
Imbert, Jules 131
Imbert de Gourbeyre 14
Index Librorum Prohibit.. 3
Ingold, P. 68
Isné, H. D' 52
Isné, V. d' 5, 20, 125
Isodora de Isolano 56
Isolani 56
Ivry, Serge D' 138
Izart, J. 147

J

J. l'abbé 31
Jacob, B. 73
Jacob, Chan. 48
Jacquet, L. 162
Jacquier, E. 6, 7
Jammes, Francis 112
Janot, Paul 113
Janvier, R. P. 6
Janvier, R. P. M. A..... 32
Jardet, P. 84
Jarossay, E. 31
Jastrow, J. 73
Jaud, L. 62
Jean 77
Jean-Baptiste, R. P. 71
Jean du Manoir 66
Jeanroy, J.-B. 138, 142
Jeantel, M. 69
Jenna, Marie 112,117
Jennessaux, R. P..... 40
J. M. A. 28, 52, 54
J. M. J. A. 92
Joanne 143
Joergensen, J..... 48, 71, 82
Johannet, F. E..... 147
Joire, Paul 167
Joiron, l'Abbé 25
Joly, H. 78
Joly, Chanoine Léon..... 126
Jonquet, R. P..... 65, 68, 178
Jorys, H. 97
Joubin, L. 162
Joud, L. 18
Jouon, R. P. 4
Jourdan 161
Journet, E. 23
Jouve, l'Abbé 31
Jouve, Et. 61
Jouve, Fr O. 69, 178
Joyau, E. 73
Jubaru, F. 65, 158
Juge, Abbé 31
Jugie, Martin 3, 23
Julien, E. 99
Juranville, Clorisse 168
Just de Bretenières 68

K

Keller, Emile 14

Keppler, Mgr 31, 86
Ker, Paul 86
Kern, Joseph 3
Kerval, L. de 68
Kinane, R. P..... 56
Kipling, Budyard ... 103, 106
Kirby, W. 178
Klabb 174
Klein, F. 31, 68, 147
Kleist 93
Kneipp, S. 170
Knoch, A. 81
Knoll, Simon 10
Kœning, Abbé 55
Kœnneritz, Bne de 72
Konopnicka, Marya 108
Kotzebue 93
Krafft, A. 153
Kramer, M. 165
Krauss, F. X. 8
Krebs, A. 48
Kropotkine, P. 99
Kumlien 166
Kurth, Godefroi 10, 146
Kuypers, Louis 167

L

Labauche, L. 1, 86
Labbedey, Mgr 19
Laberthonnière, L. 77
Labiche 106
Labillois, Mlle 133
Labis, R. P. 40
Lablache 143
Laborie, F. de 152
Laborie, Ph. G. 18, 31
Labourt, J. 10
Labriolle, R. P..... 61, 92
La Bruyère... 92, 93, 106, 133
La Bruyère, M. 136
Lachaud 4
Lachèse, Marthe. 126, 127, 136
Lacointa, Jules 118
Lacombe, Paul 155
Lacordaire. 48, 52, 62, 66, 88, 94
Lacoste 69, 141
Lacouture, P. 7
Lacrousille, Jeanne .. 103, 136
Laden, l'Abbé 18
Laforge, De 7
Lafaye, R. 90
La Fayette, Mme 92, 93
Lafenestre, G 62, 154
Lafon, André 103
La Fontaine 92, 93, 160
Laffray 52
Lagarde, J. B. 6
Lagrange, J. 4
Lagrange, Mgr 67
Lahen, Chan. 52
Lahitton, J. 26
Laisant, C. A..... 160
Lajolais, Mme L. de..... 140
Lalande, R. P. 178
Lallemand, L. 70
Lallemant, R. P. 40, 86
Lamarck, J. B. 93
Lamartine 112
Lamase 150
Lamballe, E. 41
Lambert, J. M. 18, 19, 26, 28, 32, 70, 86.
Lambillotte, R. P. 156
Lamennais, ... 94, 114
Lamiraudie, M. de 137
Lamothe, A. de 127
Lamy, Et. 18, 77, 84
Landormy 155
Landrieux, M. 10, 158
Landriot, Mgr 32
Lanessan, J. 84
Lang, Andrew 106
Lanier, P. 6
Lannelongue, O. N. 144
Lannery, Ctesse de 173
Lancy, De 79
Lanson, G. 88, 92, 99
Lapparent, A. D..... 162
Laplaux. P. M. 15
Lapponi, Dr J. 73
Larchez, L. 108
Larfeuil, Abbé 48
Largent, A. 27, 32, 63
Larive 88, 90
LaRochejacquelin, Marquise de 122.
LaRochefoucauld 93
LaRochelle, P. 165
Larose, L. 99
Larousse, P. 95
Larroumet, G. 97
Lasalle, Dr A. 170
Lasausse, Abbé 41
Las Cazes, Ph. de 78
Lasfargues, P. E. 16
Lasne, J. 52
Lasserrre, H..... 56, 66, 118
Latour, Gaston 99
Latreille, C. 152
Latty, Mgr 53, 58
Laubarède, Abbé 84
Laumonier, Daniel 131
Laumonier, Dr J..... 169
Launay, A. 152
Lauras, P. M. 68
Laurent, Chs 55, 58
Laures, H. 74
Lavedan, Henri 103
Laveille, A. 64
Laverdière 178
Lavergne, Antonin 118
Lavergne, Jos 118
Lavergne, Mme Julie 118
Lavignac, Art 155
Lavigne, Roger 88
Lavraud, Dr H. 74
Leautey, Eug. 164
Le Beaumont, M. 136, 137
LeBèle, J. 170
LeBlanc, R. P. 41, 48
Leblond, Marius Harry... 144
Lebon, H 48
LeBoulicaut, A. 146
LeBraz, Anatole 99
Le Camus, H. 7, 26, 81
Leca[illegible], R. P. 10, 69
Lecigne, C. 98, 121
Leclaire, Alph. 178
Leclerc, Alb. 15
Leclerc, J. 146
Leclercq, J. 168
Leclercq, Dom H. 10, 65
Lecourtois, R. P. 2
Lecornu, J. 25, 159
Lector, Lucius 21
Lecuyer, R. P. 41, 90
Leday, J. 162
LeDentu, Dr 146
Ledieu, V. 145
LeDoré, R. P. A. 52
Ledos, Gabriel 67
Ledoux, R. P. 54
Lefevre, M. 58, 84
Lefort, Félix 15
Lefranc, O. 41, 98
Légaré, E. 156
Le Gaudier, R. P. 41, 48
Legendre, M. 81
Le Goffic, Ch. 111, 139
Legouvé, Ernest 98
Legrain, Dr 74
Legrand, M. A. 160, 162
Le Guillou, C. M. 55
Lehaut, A. 58
Lehen, R. P. 48
Lehodey, Dom Vital 44
Lejard, J. 48
Lejeune, P. 23, 27, 32, 41, 48, 52, 83.
Lejeune, C. ..... 1[illegible]
Lelièvre, P. 5
Lelong, Mgr 27, 41
Lemaire, P. 163
Lemaître, J. 94,98, 106
Lémann, Abbé J. .. 41, 54, 55
Lemarié, l'abbé 16
Lemay, P. 178
LeMière, Marie 136
Lemieux, R. 165
Lemmens, J. 32
Lemoine, A. 164
Lemonnier, Henry 153
Le Monnier, L. 62
Lemonnyer, l'abbé P. 8
Lenfant, L..... 41, 81

Lenoble, E. 88
Lenoir-Duparc, Abbé 40
Lenôtre, J. 149
Léon XIIII 114
Léon, R. P. 62
Le Pelletier d'Aunay 152
Le Pelletier, F. 78
Lepicier, R. P. 2, 23, 65
Lepin, M. 6
Le Querdec, Y..... 70, 127
Le Rebours, Abbé 33
Le Rohu, Pierre 127
LeRoy, A. 11, 70
Leroy, E. 163
LeRoy, Geo. 89
Leroy, P. H. 8
LeRoy, Allais, J. 77, 127
Leroy-Allais, Mme Dr.... 170
Leroy-Beaulieu, Paul.. 77, 160
Le Sage, A. R. 93, 140
Lescarbot 178
Lescœur, L. 81
Lescœur, P. 6, 58
Lescot, Mme 103
Lescure, Mde 69
Lesêtre, H. 4, 5, 6, 10, 15, 27, 78
Lessing 93
Le Tasse 93, 94
Letourneau, G. 26
Letrève, J. 15
Le Vasseur, Ctesse 71
Levavasseur, P. 81
Levesque, L. 73
Levrat, Et. 170
Levrault, Léon 98
Levy, Arthur 105, 150
Levy-Wogne 81
Lhomme, Mme 173
Lhommeau, P. de 118
Lhommond 94
Lhopital, J. 145
L'Huilier, Dom A. 61, 63
Lias, Jeanne de 137
Libercier, R. P. 81
Libermann, Vén. 41
Libonis, L. 153
Lichtenberger 103
Ligeard, H. 3
Linder, Max. 162
Lintelo, le P. 25
Lionnet, J..... 67, 98, 108, 178
Lionnet, Mme Marie 133
Littré-Webster 91
Lizerand, Geo. 148
Lodiel, P. 15, 18, 54
Lohan, Chan. 48
Loir, Dr 178
Loiseau, P. 25
Loisel, A. 73
Loisel, L. 162
Lohié, F. 91, 92, 150, 152
Lombaerde, P. J. M. 41
Lombroso, C. 73
Longgarde, De 103
Longhaye, R. P. 32, 92
Lorde, André de 103
Lorrain, Aug. 170
Loti, P. 110
Louis de Blois, Vble 41
Louis, Paul 13
Louvet, Abbé 58
Louwyck, A. 56
Lowell, P. 162
Lœwengard, P. 15
Lozeau, Alb. 178
Lubzornirska, Princesse... 74
Luche, l'Abbé 16
Luchère, A. 10
Luguet, Piere 132
Lutoslowski, W. 73
Lyonnard, J. 58
Lyris, Joel de 95
Lys, G. de.. 108, 124, 131, 132

■

M. C. P. 6
Mabillon, Dom 49
Macaud, P. 32
Mach, R. P. 27, 28, 58
MacLaughlin 164
Macquet, l'Abbé 32
Madeleine 170
Madelin, L. 150
Maël, Pierre. 132, 138, 139, 142
Maertens, Le 167
Maeterlinck, Maurice 105
Maffei, Ant. 26
Magnan, D. M. A..... 15, 178
Maigue, Louis 127
Mailloux, l'Abbé 178
Maindron, Maurice .. 132, 159
Mairet, A. 73
Maistre, De 114
Maistre, Xavier de ... 93, 140
Maître, J. 10
Maîtres de Labussière 32
Maleissye, Cte de 66
Malet, Alb 148
Malige, P. M. 41, 52, 55
Malijay, N. de..... 8
Malot, Hector 108, 127
Maman, Une 141
Mancini, J. 149
Mangenot, E. 8
Manize, Lud. 2
Manning, Card. 26, 33
Mansuy, E. 41, 164
Mantel, Dr P. 170
Mantenay, J. 99
Manzoni, E. 108
Maraval, M. 174
Marc-Clementi, R. P. 2
Marc, R. P. H..... 53
Marcadé, A. 49
Marcault, Ch. 100
Marcel, Et. 127, 133, 134, 136
Marchal, Christian 98
Marchal, R. P..... 49, 58, 84
Marchand, le Chan. 10
Marchand, C. M. 165
Marchetti 53
Maréchal, Mlle.. 127, 134, 136
Maréchal, Henri 155
Maréchaux, B. 54, 56, 61
Maret, H. 73
Marge, P. 145
Margueritte, P. et V..... 152
Marie, Dr 53, 74, 166
Marie de la Crucifixion ... 41
Marie de St-Augustin, Révérende Mère 41
Maricourt, André de 136
Marin, Abbé 41
Marion, L. 8
Marivaux 93
Marlitt, Eugénie 134
Marmette, Joseph 180
Marmier, X. 108, 141
Marnold, Jean 155
Marolles, V. de 67
Marotte, R. P. 38
Marquis, G. 49
Martay, Jeanne 173
Martel, Ch. 33, 49
Martial, Dr 74
Martin, Saint-Léon 78
Martin, C. 33
Martin, F. 8
Martin, Abbé A. 58, 84
Martin, E. 42, 84, 95
Martineau, Miss H. 77
Martinez de Luco 49
Maryan. 103, 134, 136, 137, 139, 165.
Masenius, R. P. J..... 42
Masillie 168
Maspero, G. 149
Massaruti, R. P. 42
Masselin, Dr 74
Massenet, Jules 100
Massicotte, E. Z..... 165
Massiges, Jacques 128
Massillon 114
Masson, A. L. 64
Masson, F. 150
Masson, L. 173
Mathéma 103, 104
Mathies, Mgr de 81
Mattioly, M.-L. 137
Maucourant, F. 42
Maumigny, R. P. 42
Maumus, Dr, abbé 141
Maupied, M. 10
Maurel, André 144
Maurigny, Dr 171

Maurras, Ch. 73, 100
Maury, Lucien 98
Mauzens, F. 104
Max, Karl 131, 132, 133
Mayet, C. M. 71, 81
Maynard, Abbé..... 42, 63, 128
Mayne-Reid, Cap. ... 108, 140
Mayol de Lupé 151
Mazé, Jules 131, 132
Maze-Sencier 118
Mazeau, H. 71
Mazéras, Abbé 84
Mazoyer, Ph ... 23, 25, 33, 178
Mazoyer, Ph. 128
Mechin, Abbé 33
Melandri, Achille 134
Mellier, E. 94
Menard, René 149
Mendoza, Dr 171
Meny, Geo 77
Mercereau, A. 98
Mercier, R. P. 100
Mercier, Card. 26
Mercier, Louis .. 112, 118, 159
Mère Marie St-L. 173
Mère Marie Loyola 18, 41
Méric, Mgr H. 58
Merimée 94, 106
Mermier 56
Meschler, l'abbé. 8, 49, 52, 63, 81.
Mestre, R. P. 89
Metin, Alb 178
Meunier, Mgr 56
Meunier, Dr R. 74
Meunier, S. 162
Meyer, A. 152
Meyer, W. 81
Meynard, R. P. 42
Meyrat, P. 164
Mézard, R. P. 28
Mézières, Alf. 100
Michel, l'abbé..... 18, 33, 54
Michel, J. 49, 77
Michel, Dr E. 100
Michel, P. L. 62
Michelet 94
Michelis 90
Michon, R. P. 58
Michotte, F. 162
Migneault, P. B. 165
Mignet, M. 150
Mignot, Mgr 10
Mikkelsen, Ejnar 133
Miller, Emile 178
Millot, l'abbé J. 18, 23, 26, 49, 84, 141.
Millochau, G. 159
Mimande, Paul 136
Miquel, J. 155
Miriam, Luc 86, 128
Missionnaires (deux) 64
Mocquillon, H. 86
Mohn, A. 152
Moisant, X. 15
Moisset, F. 16, 21
Moisson, L. 65
Molière..... 92, 93, 106, 140
Moll-Weiss, Mme A.. 1'1, 173, 174.
Mollat 10
Mommsen, Th. 93
Monestès, Abbé 28
Monfat, P. 81
Monquet, Abbé P. 56
Monlaur, Reynès 118, 141
Monnin, A. 54, 64
Monniot, Victorine 118
Monsabré, le R. P. 15, 33, 49, 53, 55.
Montagné, Dr 171
Montagne, Havard de la . 121
Montalembert, Ctesse de. 10, 65
Montaudry, A. 128
Montenuis, G. 73
Montesquiou, Robert de.. 98
Montessus de Ballore, ... 162
Montfort, E. 145
Montgermont, Mary ... 18, 81
Montgermont, M. de 113
Montier, E. 84, 86
Montis, Raoul 137
Montpensier, Mlle de 122
Morancé, Abbé 33
Moreau 171
Moreau, (trad.) 12
Moreux, Th. 128. 141, 142, 144 162.
Morgan, J. de 149
Morice, Ch. 100
Morice, H. 86, 178
Morienval, H. 113
Morier, R. P. 158
Morineau, P. A. 13
Morisot, Abbé 33
Mornet 148
Morton, R. 168
Mosnier, S. M. 6
Mosterman 145
Motte, J. J. 18
Motteville, Mme de 122
Mouezy 134
Moureau, Dr 171
Moureau, R. P. F. 49
Mourret, F. 8, 33
Moussac, Marquis de ... 67,69
Moussard, Abbé 33
Mouseau, J. M. A. 178
Mouton, E. 142
Mouton, J. R. 27
Moye, M. 162
Muller, J. P. 167
Mullin 165
Mun, Cte A. De..... 77
Munier, R. P. 157
Murat, Dr L. 171
Muret, Maurice 98
Musset, Alf. de 94
Moustacha Kamel Pacha... 145
Muzat, Louis 67, 84
Muzet, A. 148
Myrand, Ern. 178

N

Nadeau, M. 152
Nalim 142
Nancey, Claude 127
Nancy 89
Nanot 163
Nansen, Fridtjof 144
Nansonty, M. de 162
Nantel, A. 180
Nanteuil, Mme de 142
Napoléon 1er 150
Nas, L. 152
Navarre, A. 164
Navery, R. de 128
Negrier 152
Nemours-Godré 104
Nepveu, Dr A. 169
Nepveu, R. P. 42
Néron, Henri 147
Nesmy, Jean..... 94, 104, 128
Netty du Boys 72
Neuilliès, B. 137
Nevers, Ed. de 178
Newman 15, 64
Newman, F. 174
Nicolas, A. 73
Nicolay, F. 11, 81, 118
Nicolay, Mme F. 18
Niox 143
Noble, H. D. 86
Noël, M. 16
Norville, Ctesse de 173
Norwich, Julienne de 42
Nosban H. 162
Noslin, Dr A. 171
Noter 90
Nouaillac,, J. de 149
Nouet, R. P. 28, 42, 49
Noussane, Henri de 134
Nouvelle, A 6
Nuremberg, R. P. 49
Nysten, J. 33, 84

O

Oberkirch, Baronne d'.... 122
Oberny, L. d'..... 86
O'Betnor, M. 104
Oisy, P. E. d'..... 47
Olivier 132
Ollé-Laprune, L. 73
Ollivier, E. 152

Ollivier 49, 54
Ondaille, Dr 84
O'Nelya, Mary 119
Ordep 69
O'Rell, Max. 104
Oresco, A. 73
Ortolan, R. P. 3
Ossau, Jean d' 104
Ossedat, l'abbé 19
Ossepoff, Dr 74
Ossip-Lourie 73
Osta', Abbé 157
Ostwald, Dr 73
Otswald, Prof. 162
Ourliac, Edouard 108
Ouvré, H. ..... [redacted]
Ovide 93

P

Pacheu, J. 73
Pages, G. G. 167
Pailler, J. 33
Pailleron, Edouard 113
Painlevé 142
Paisse, J. 13
Palau, G. 81
Paléologue, Maurice 98
Palfray, L. 49
Palhories, G. 61
Pannier, E. 4
Panthe, Abbé 66, 68
Paoli, X. 100
Paquet, J. B. ..... [redacted]
Paquet, Mgr L. A.. 2, 10, 178
Para d'Hermès 168
Parangue, P. F. 52
Parent, Hortense 154
Pargoire, P. J. 10
Parigot, H. 98
Paris, Gaston 98
Parn, Francisque 108
Parvillez 95
Pascal, B. 93, 114
Pascal, G. de 12, 67
Pascal, Maurice 115
Pasca .é 171
Pascault, Dr 169
Pasquier, H. 8
Passerat, J. 53
Passy 90
Pastor, Dr L. 10
Patoux 15, 77
Paulhan, Fr. 73
Pavy, Mgr A. 55, 67, 122
Péchenard 86
Péguer, R. P. 2
Péjaudier, Dr 171
Péladan 104
Pelaes, Mgr 95
Pélissier, G. 92, 94
Pellé, P. 23
Pelletier 168
Pelico, S. ..... [redacted]
Pellisson, M. 94
Pelt, J. B. 4
Peltier, M. 69
Pène, Annie de 104
Penenrun, A. 100
Perdreau, Abbé 26
Pères apostoliques 114
Pergmayer, R. P. J. 42
Périgny, M. de 147
Perin, Chs 47
Péronnet, Mme Ch. 137
Perrand, Ch. 42, 93
Perraud, Card. 33, 49, 68
Perrault, Pierre 137
Perrault 140
Perreau, Dr H. 171
Perret, Emile 100
Perret, Dr M. 171
Perreyve, Abbé. 33, 58, 68, 87
Perrier 142
Perin, l'Abbé 6
Perroy, R. P. 42, 119, 128
Pesch, le P. 2
Peanel, Mlle 122
Pesquidoux, D. 53
Peters, P. 163
Petit, F. .. S. J. 23
Petit de Julleville 62
Petitalot, R. 54, 55
Peyre, Roger 153
Peyrebrune 139
Philidor 167
Pica, R. G. 81
Picard, L. 8
Picart, J. 58
Pichenot, Mgr.... 6, 25, 33, 81
Picher, É. 28
Pie de Laugogne 42
Pie VII 114
Pie IX 114
S. S. Pie X. 114
Pierron, A. 92
Pilk, Abé 54
Pilion, Louise 153
Pilon, Edmond 100
Pinault, le Chan. 18
Pioger, M. 6
Piolet J. B. 145, 152
Pinart, Abbé T. 49
Pinon, René 152
Piny, R. P. 42, 49
Pitra, Card. 69
Pitray, Mme de 134, 140
Pitres, Dr 171
Pitteurs, A. de 128
Pladys, P. Eug. 42
Plagne, E. de 168
Planat, P. 154, 162
Planeix, l'Abé 10, 25
Planty, Mlle du 139
Planus, Abbé 6, 28
Plat, Abbé 33
Platon-Sepet 171
Plessac, H. du 136
Plessis, Comte du 98
Plessis, Frédérie 142
Plicque, Dr A. P. 171
Pline Le Jeune 93
Pluot, Abbé 33
Plutarque 94, 140
Podevyn, A. 163
Podechard, E. 4
Podio-Luperio, T. A. 2
Poë, Edgar 106, 110
Poey, l'Abbé E. 13, 16, 18
Poincaré, Henri 142
Poicaré, Raymond 142
Poirier, J. E. 178
Poirine, J. 8
Poisieux, De 20
Poisson, Adolphe 178
Poiteau, Emile 104, 128
Poitevin, Marie 134
Police, P. A. 156
Polti, Geo. 98
Pomairols, Ch. de 129
Ponlevoy, R. P. A. 68
Pons, A. 49, 100
Ponsard, Ph. 15, 19, 87
Ponson, M. 81
Pontavès de Sabran, Mme de 129.
Pontbriand, Cte de 178
Pontmartin, A. de 108
Porrentruy, P. L. A. 63
Portais, Chs 13
Portehaut, R. P. 87
Postel, l'abbé N. 66
Postel, V. 58
Potel, M. 164
Potvin, Damase 179
Poulain, R. P. A. 42
Poulin, L. 58, 65
Poulin, Abbé J. 42
Poulin, E. 145
Poumiès de la Siboutie .. 152
Poussart, A. 161, 173
Pradel, Georges 132, 150
Prat, A. 122
Prat, F. 3, 69
Pravieux, J. 94, 119
Prevost, A. 84
Prévo t, M. 100
Price, Georges 131, 133
Prin, A. de 129
Privat, G. 142
Profumo, L. 56
Protois, l'abbé J. 19
Proulx, J. B. 179
Providence, C. de la 67
Provost, J. 173
Provence, Thérèse 174

Puech, Aimé 98
Puybusque, Berthe de..... 187
Pynaert, E. 163

Q

Quadrupani, P. 49
Quénioux, G. 154
Queyrat, F. 74
Quiévreux, C.... 33, 53, 55, 129
Quinet, l'abbé C..... 19
Quitard, P. M. 90

R

Rabaud, Dr M..... 75
Rabier, C. 74
Racine 92, 93
Raffray, F. X. 27
Ragey, R. P. 61
Ragon, E. 89
Raineri, A. 6, 33
Rambaud, J. 149, 151
Rambuteau, Ctesse 67
Rameau de S. Père..... 179
Rameau, Jean 104
Ramon, Amado 12
Rastoul, A. 67
Ratisbonne Th. 84
Rauschen, G. 25
Raymond, Aline 166, 174
Raymond, Emmeline.. 119, 134
Raymond, R. P. Frs.... 49, 90
Raynal, P. 118
Raze, De 4
Recamy 25
Reclus 164
Reggio, Albert 98
Recordon, J. 33
Regis, Dr 171
Regnault, l'Abbé 13
Regnault, Dr 171
Regnier, M. 93
Regourd, Abbé 33
Reille, X. 112
Relecq, Jean 104
Religieuse (une) 55
Religieuse Bénédictine(une). 36
Rémond 71
Renard, Chs 49, 77
Renard, Edmond 144
Renaudet, G. 55
Renault, Jules 81, 121
Rengarde, D. 171
Retté, Adolphe 119
Reuse, E. 149
Réval, G. 139
Revaux, R. P. 68
Revel, Laurent 144
Ribbe, Chs De 78
Ribbe, Chs de 81
Ribet, J. 25, 42
Ribot, Th. 74
Ricard, Mgr. 19, 22, 33 61, 68, 69.
Ricci, Seymour de 75
Riche, A. 42
Riché, Abbé J. 67
Richepin, Jean 94, 100, 110, 159
Rickaby, P. 87
Ricquier, Léon 113
Ridendo, V. 99
Rifaux, Marcel 15
Rigaux, M. 129
Rimac, Anne de 142
Rimbault, L. 33, 53, 84
Rio, F. X. 22
Riondel, R. P. 56
Ritter 90
Rivard, Adj. 89
Rive, Th. De la..... 70
Rivière, J. 3
Rivière, F. 25
Rivière, Jacqueline 137
Ri ière Louis 78, 146
Robert, Abbé A..... 179
Robert, C. 68
Robin 159
Roblot, B. 137
Rocafort, J. 15, 81
Rochard, E. 8, 112
Rochemont[illegible], R. P. 179
Rocher, V. 84
Rochetal, A. de 167, 168
Rod, Ed..... 94, 104
Rodin 153
Rodocanachi 153, 158
Rodrigues, R. P..... 42
Roland, Mme 122
Rolland, Chan. 33, 54
Rolland, Romain 104, 155
Rollin, P. 34
Romœuf, L. 145
Romano, Joel de 68
Romilly, Paul 155
Rondet, V. 54
Rondet-Saint 147
Rooses, Max. 157
Roosevelt, T. 104, 159
Rosadi, G. 6, 8
Rose, Mademoiselle 174
Rose, V. 6, 8
Rosenthal, Dr P. 169
Rosset, Mgr 49
Rossi, Dr 74
Rossignoli, P. 25, 58
Rostand, Edmond ... 112, 159
Rottach, E. 147
Rouaix, P. 91
Roucan, P. T. 84
Roudès, S. 81, 89
Rouillon, Dr 171
Roujon, Henry 103, 160
Rouma, G. 89
Roupain, E. 95
Roure, H. du 109, 129
Roure, L. 62
Rousseau, Ed. 179
Rousseau, H. 68
Rousseau, N. 3
Roussel, A. 100
Rousset A. 142
Rousset, R. P. 42, 55
Routier, G. 151, 179
Rouveyre, E. 173
Roux, A. 153
Roux, G. 163
Roux, L. 70
Rouy, Abbé 26
Rouzaud, Abbé 27, 34
Rouzic..... 49, 50, 54, 56, 87
Roy, Camille 179
Ros, Firmin 145
Rosan, Chs.....81, 84, 100
Roze, De 4
Rozier, Mgr 34
Rudler, Mme 173
Rullier, C. 129
Rutten, H. 12
Ruville, Dr A. Von..... 12

S

Saint Alphonse de Liguori. 23, 36, 4, 45, 53, 57.
Saint-Amant, Imbert de.. 117, 131, 132, 133, 158.
Saint Augustin.... 13, 44, 114
Saint Bernard 44
Sainte Beuve 94
Saint Bonaventure 37
Saint-Clain, G. 167
Saint-Bris, Ctesse de.... 56, 66
Saint-Cyr, l'abbé 47
Sainte-Foy, Chs. 84
Saint-Jean, Claude 139
Saint-Jean, l'abbé 16
Saint Jean de la Croix.... 40
Saint Jérôme 40
St-John, B. 54
Saint François de Sales. 24, 44, 47.
St-François de Sales. 105, 114
Saint Ignace 40
Saint Jean Chrysostôme .. 44
Saint-Léon, Ch. 78
Saint Léonard de Port Maurice. 25, 41, 48, 58.
Saint-Lo, V. 79
Saint-Martial, Ctesse de .. 119
Saint-Omer 52, 62
Saint-Paul, Mme 173
St-Pierre, Bernardin de... 106
Saint-Quay, P. 87
Saint-Saens, C. 100, 155
Saint-Simon 92, 105

Sainte Thérèse 36, 37
Saint-Thomas d'Aquin. 2, 25, 44,
St-Yves, Bne 84
S. S. Mme 71
Sabatier, C. 22, 27, 34
Sablioneta, Comtesse 129
Sabouret, A. 64
Sabouret, l'abbé..... 6, 34, 52
Sagette, Abbé 25, 66
Saguenay, Jean du 179
Saint . in, R. P. H..... 50, 52
Saintrain 28, 42
Salün, I 77
Salberg, R. de 167
Salembier, M. 10
Salomon, M. 67, 68
Salone, Emile 179
Samouillan, Abbé 119
Sand, G. 94, 122
Sandeau, Jules 110
Sanson, Abbé 58
Santo, J. 129
Sanvert, A. 61
Sarcey, F. 106
Sarda, J. Salvany 15
Sardou, A. L. 90
Sarrau, F. 19
Saubin, A. 50
Saubin, Abbé 65
Saurin, Abbé 156
Saut, Célestin, M. 68
Sauterre, A. 163
Sauvade, Abbé 34
Sauvageot, C. 149
Sauvalle, M. 89
Sauvalle, Mme E. 166
Sauvale, P. M. 165
Sauvé, Abbé Cha. 43
Sauvé, Henri 22
Savaria, I. 54
Savigny, G. de 167, 173
Savile, M. 147
Savine, Alb. 149
Say, J. B. 77
Scaramelli, J. B. 43
Scansa 164
Schall, Abbé J. 68
Schéfer, P. 90
[illegible] 93
Schmid, Chanoine 129
Schneider, J. 22
Schœck, Ivan de 144
Schouppe, P..... 6, 13, 27
Schrader, F. 143
Schribaux 163
Schuré, Edouard 98
Schütz, Charles 109
Schwane, Dr Joseph 3
Schwalm, P. 4, 87
Schultz, Jeanne 129
Scribe, D. 164
Scott, W. 93, 106, 110
Scupoli, L. 50, 58
Sée, Léon 167
Segaux, l'Abbé 10
Segond, J. 74
Ségur, Ctesse de 6, 140
Ségur, Gén. Comte Philippe de 105.
Ségur, Marquis de. 96 106, 153
Ségur, Mgr de 50, 64
Seilhac, Léon de 77, 78
Selva, M. 166
Senderens, J.-B. 12
Sepet, Marius 66
Serao, Mathilde 144
Seraut, M. L. 70
Sereno 171
Serol, Maurice 15
Serre, A. 98
Sertillanges, Ad. 8, 11, 15, 63, 81, 87.
Servais, R. P. 58,66
Servant, Stéphen 104
Sévigné, Mme de.. 92, 98, 123
Sevretti, Jules 175
Shakespeare, W. 93, 94
Sheehan,P. A..... 113, 129
Shouvaloff, P. 72
Sibeud, F. 25
Sicard, A. 81
Sicard, M. M. 66
Sicre, Camille 175
Sidersky, D. 163
Siegfrid André 179
Sifflet, l'Abbé 16, 19
Sienkiewitz, Henrik. 110, 111, 119, 137.
Sigaud, Dr 171
Siguier, Abbé J. 81
Siméon, Jules 15
Simon, Abbé 82
Simon, G. 84
Sinclair, Upton 109
Sisson, H. D. 147
Smet, A. de 3
Snell, R. 15
Sophocle 93
Sortais, G. 15, 74
Souarn, R. 2
Souben, Jules 2
Soulice 90
Soulié, Henry 104
Souriau, M. 70
Sauvestre, Emile 109
Spiers 91
Spillmann, R. P. J. 129
Spirago,fi Frs 16
Staal-Delaunay, Mme 122
Staal, Mme 94
Staffe, Baronne 173
Stall, Dr 171
Stang, Mgr 15
Stanley, Henry M. 144
Stapfer, Paul 98
Stappers, H. 90
Steinger, ... 104
Steudhal 94
Stenger, G. 151
Stevenson 109
Stimart, L. 21
Stolz, Mme de 140
Stone 167
Strindberg, Aug. 104
Strowski, F. 62
Suarez, R. P. 28
Suau, R. P. 62, 71
Suetone 94
Sues, S. 89
Surbled, Dr Geo 171
Surier, A. 167
Suzanne, A. 175
Sverdrup, Otto 144
Swetchine, Madame 119
Swift 140
Swynhedauw, R. 84
Sylvain, Cha. 62, 68
Sylvain, P. 20

T

Tachy, A. 22
Tanquerey, Ad. 2
Tante Marie 175
Taoc, R. P. 50
Taris, Etienne 147
Tarquini, P. 3
Tassis, Aug. 163
Tausin, Henri 10
Tavernier, Eug. 121
Teil, Mgr R. de 71
Teissandier, G. 77
Tepe, Bernardo 2
Terrade, E. 84
Terraillon, E. 74
Terrasse, l'abbé E..... 13, 82
Terrien, J. B. 15, 52, 54
Terrisse, Jos. 58
Terwagne, Dr 172
Tesnières, P. A. 25
Texier, Aug. 87
Texier, J. M. 64
Thackeray 109
Thélen, Myriam 129
Thellier de Poncheville. 82, 150, 179.
Thémer 139
Thémoin, P. 164
Theuriet, André 106, 111
Thibaudet, A. 100
Thierry, Aug. 94, 100
Thiers 94
Thiery 139
Thiéry, Jean 137
Thiéry, Marie 137

Thiriet, E. 6, 25, 58, 119, 122, 129.
Thiriet, J. 6
Thiriet, Th. M. 6
Thirion, Paul 153
Tholon, S. 89
Thomas, A. 179
Thomas, P. F. 82
Thorne, Guy 109
Thouvenin 80
Thureau-Dangin, Paul. 10, 61, 69, 153.
Thurston, P. H. 22
Tillier, Claude 105
Tilloy 82
Timon-David, l'Abbé 23
Tinayre, M. 145
Tinseau, Léon de 104
Tisné, Pierre 109
Tisan, H. de 147
Tissier, J. 84, 85, 87
Tissot, Ernest 98
Tissot, R. P. J. 34, 43, 50
Tivier, H. 64
Tixeront, J. 10
Tolstoï, Léon 105, 106
Toppfer, R. 109
Toublan, Abbé 34, 85
Touchet, Mgr 179
Toudouze, G. 138, 142
Toulemonde, Abbé 74
Tour du Pin, Marquise de. 119
Tourelles, Jean des 124
Tourgueneff, I. 111
Tournois, R. P. 28, 43, 50
Tourville, Abbé de..... 50
Tramar, Ctesse de 168
Trébutien, G. 117
Tremaudan, Ctesse 85
Trentigny, F. 147
Tréual, J. 10
Tripier, E. 74
Tripot, Dr J. 147
Tronson, Abbé 28, 43
Trouessart 139
Trouillat, C. 8
Tschoudi, P. de 153
Turcan, Chan. R. 19, 34
Turcan, J. 153
Turinaz, Mgr 34, 74
Turmann, Max 77

U

Udine, Jean d' 89
Uzureau, F. 69

V

V. V. 56
Vacandard, E. 10, 61
Vaccon, A. 69
Vachon, Marius 154
Vagner, A 82
Vaissière, P. de 150
Vaissière, J. de la..... 74
Valdespoir, Ant. 61
Valdor, Jean du 172
Valensin, A. 11
Valère, E. 54
Valette-Monbrun, De la... 18
Vallée, F. 82
Vallée Poussin, L. de la .. 11
Vallery-Radot 112
Vallet, Abbé 82
Valois 90
Valseyre 69
Valton, E. 77, 154
Valude Dr 169
Valuy, ... 22, 43
Vandal, Cte Albert 106
Vandepitte, E. 6, 19, 82, 85, 87
Vanderem, F. 100
Vandeur, Dom E. 23
Van Dyke, H. 177
Van Loo 25
Vannier, A. 89
Van Tricht, S. J. R. P.... 120
Van Vorst 100
Vareilla, M. de 122
Variot, Dr G. 172
Vary, E. 74
Vaschide, Dr N. 74
Vasse, Mme 173
Vasseur, S. J. 159
Vaudon, Jean. 25, 27, 30, 34, 52, 58, 70, 85, 87.
Vaughan, Card. 23, 27
Vaussard, M. 62
Vauthier, E. 27
Vedrenne, R. P. 58
Velghe, P. A. 22
Vélin, E. 143, 160
Velson, Dr P. Van..... 75
Ventura, R. P. 44
Vercruysse, P. B..... 43, 50
Verdier, F. Du 125
Verdun, Abbé 34
Verdun, P. 64
Verdunoy, l'Abbé ..... ", 22
Veressaief, Dr 100
Verger, Abbé 85
Verlaine, Paul 112
Verley 95
Vermeersch, le P. ... 2, 12, 54
Vermenouze, Arsène 112
Verne, Jules 129, 130
Vernet 89
Vernhès, J. 34
Verret, S. 82
Verrières, Joseph des 142
Vesco de Kéreven 85
Vetault, A. 158
Veuillot, Eugène..... 98, 121
Veuillot, L..... 8, 71, 120, 142
Veuillot, Frs 77
Vevey, Dr Art 75
Vézère, Jean 142
Vidal, Dr Ch. 172
Vidal-Lablache 143
Vié, l'Abbé 15
Vieillard-Lacharme, D.. 15, 34
Vielle, V. 52
Vigée-Lebrun, Mme..... 123
Vignon, E. 50
Viguet, P. 34
Vigouroux, H. 172
Vigouroux 4
Villard, P. 3, 34
Villaume, P. 34
Vilefranche, J. M. 64
Villermont, M. de 66
Villey, C. 77
Villien, Ant. 70
Villien, E. 10
Villon, F. 94
Vincent, Francis 98
Vincent, Dr J. 172
Vincent, Cl. 89
Vincent, Chs. 34, 58
Vincq, C. 172
Viola, Jean 142
Vigourel A. 22
Violet, Dr M. 74
Virgile 94, 140
Vital-Lacaze, J. 154
Viteau, l'abbé 22
Vitis, Ch. de..... 130, 132, 142
Vogüe, Vte, E.-M. de. 105, 106 144.
Voisin, Dr Jules 75
Voivenel 74
Voragine, J. de 63
Vouillé, Frs de 25
Vroncourt, R. 98
Vuillaume, M. 153
Vuillermet, F. A... 50, 87, 172
Vuillermin, Dom J. B..... 66
Vuillermoz 90

W

Waffelaert, Mgr 28
Wagner, C. 100
Wall, A. de 69
Walle, P. 147
Wallace, Lewis 130
Wallon 158
Walsh, Vcte 23
Ward, W. 70
Wattebled 164
Warnet, R. P. 34
Weber, A. 7, 53, 77
Weiss, P. A. 15
Wells, H. G. 105

Welschinger, H. 153
Welvert, Eug. 153
Wendel, Barrett 106
Weurless, G. 146
White, E. 179
Wiart, Carton de 102
Wienman 155
Williams 167
Wintershoven 58
Wiseman, Card. .. 7, 43, 94, 13[illegible]
Wittebolle, R. P. 57
Woilliez, Mme 136
Wyzewa Th. de 153

X

X. Père 115

Y

Yalb, Paul ..... 13[illegible]
Yorel, Paul 134

Z

Zamacois, Miquel ... 112, 119
Zanecchia, R.P. Dominique. 144
Zelle, P. J. 23
Zeller, Jules 149
Zérolo, M. 163
Zevort, A. 154
Ziddler, Gustave 112
Ziem, Dr 74
Zolla, D. 91
Zurlinden 151, 153

NOTRE STOCK D'OBJETS DE PIETE ET D'ORNEMENTS D'EGLISES COMPREND :

BREVIAIRES MISSELS CHAPELETS MEDAILLES
ARTICLES RELIGIEUX SCAPULAIRES, ETC.
FLEURS ET APPRETS POUR FLEURS
CHASUBLERIE DAIS BANNIERES DRAPEAUX
ENCENS CHARBON HUILE D'OLIVE
CIERGES CHANDELLES
CRECHES AVEC JESUS EN CIRE — 17 PERSONNAGES
DEPUIS $35.00 A $100.00
CHEMINS DE CROIX EN RELIEF, PEINTURE ET CHROMO
IMAGERIE COMPLETE
CANDELABRES BRONZES D'EGLISES
STATUES ET STATUETTES
DECORATION ET REPARATION DE STATUES
PAPETERIE GENERALE

Un catalogue de tous ces articles est en préparation
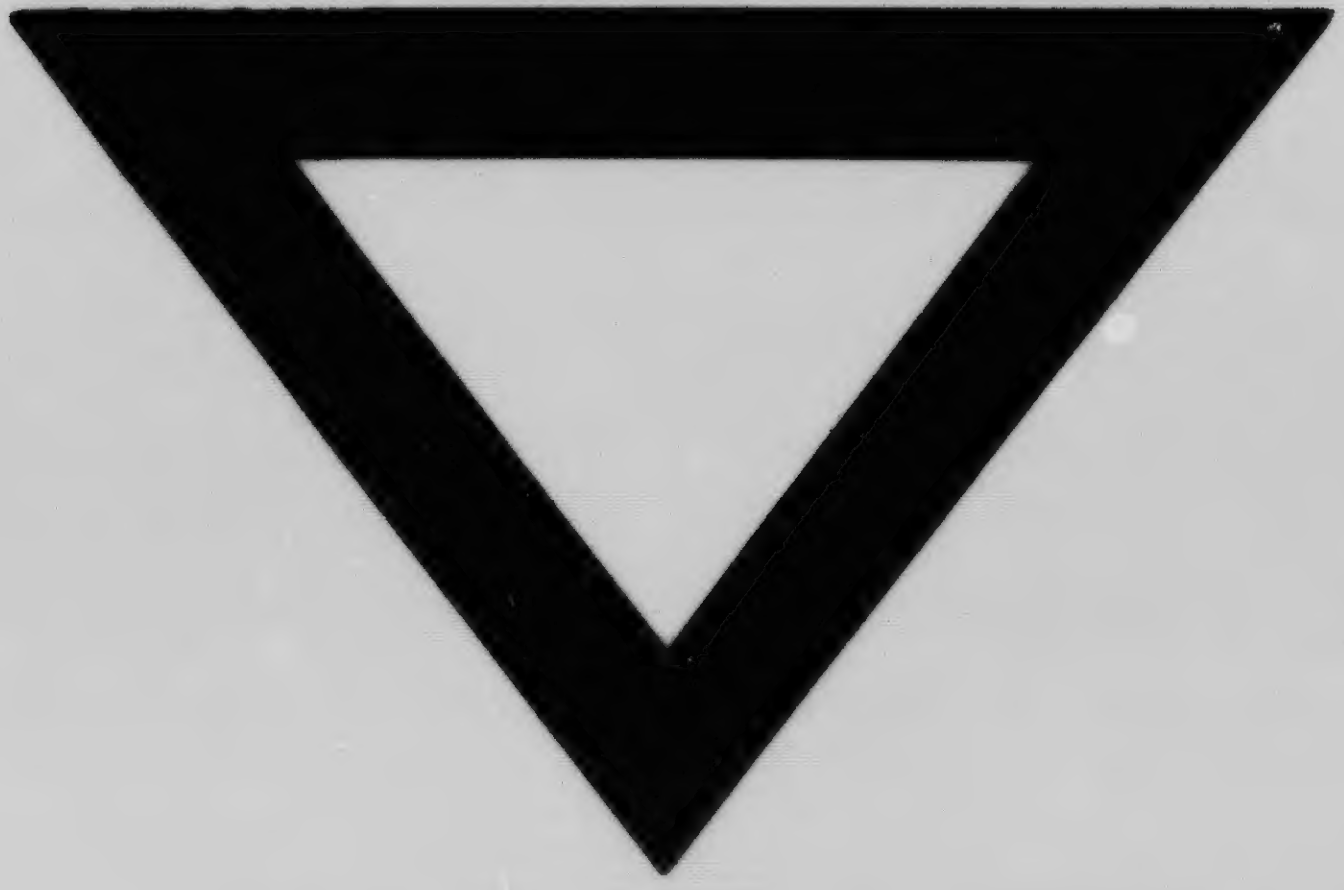
TYP. LAFLAMME & PROULX
QUEBEC